

GENERAL CATALOGUE | CATALOGUE GENERAL | GENERAL KATALOG | CATÁLOGO GENERAL | ОБЩИЙ КАТАЛОГ

CATALOGO GENERALE

2019



SINTESI[®]
CERAMICA ITALIANA

Indice dei prodotti in ordine alfabetico.

Index of products in alphabetical order.

Index des produits dans l'ordre alphabétique.

Produktverzeichnis in alphabetischer Reihenfolge.

Índice de productos por orden alfabético.

Список изделий в алфавитном порядке.

INDEX

Indice dei prodotti in ordine alfabetico.

Index of products in alphabetical order.

Index des produits dans l'ordre alphabétique.

Produktverzeichnis in alphabetischer Reihenfolge.

Índice de productos por orden alfabético.

Список изделий в алфавитном порядке.

| | | | | | |
|----------------|-----|---------------|-----|-------------|-----|
| ◆ ALPI | 206 | ◆ FIORDI | 260 | ◆ POSEIDON | 316 |
| ◆ AMBIENTI | 10 | ◆ FLOW | 54 | ◆ ROCCIA | 328 |
| ◆ ATELIER | 22 | ◆ FLOW TECH | 66 | ◆ SARDINIA | 332 |
| ◆ BELLAGIO | 214 | ◆ FUSION | 266 | ◆ SLATE 2CM | 338 |
| ◆ BEOLA | 220 | ◆ HORIZON | 274 | ◆ SPACCATO | 126 |
| ◆ BLAUWE STEEN | 222 | ◆ LANDS | 76 | ◆ SPAZIO | 94 |
| ◆ BLUE | 224 | ◆ LEONARDO | 114 | ◆ SPIRIT | 188 |
| ◆ BLUE 2CM | 230 | ◆ MAIORI | 116 | ◆ STRATOS | 340 |
| ◆ CHIC | 134 | ◆ MELODIE | 176 | ◆ STREAM | 348 |
| ◆ CHIUSI | 108 | ◆ MET ARCH | 138 | ◆ SUMMER | 150 |
| ◆ CONTEA | 232 | ◆ MURETTO | 124 | ◆ TIEPOLO | 130 |
| ◆ DUBLIN STONE | 236 | ◆ MYSTONE | 284 | ◆ TIMBER | 194 |
| ◆ ECOPROJECT | 238 | ◆ NEPAL | 290 | ◆ TIVOLI | 356 |
| ◆ ELEMENTI | 34 | ◆ NORCIA | 300 | ◆ TRACKS | 364 |
| ◆ ELISIR | 156 | ◆ OTRANTO | 302 | ◆ TRIBECA | 100 |
| ◆ ESSENZE | 166 | ◆ PAINT STONE | 308 | ◆ VALSUSA | 374 |
| ◆ EVOQUE | 42 | ◆ PLANET | 82 | | |
| ◆ EXPLORER | 250 | ◆ PORTLAND | 90 | | |

LEGGENDA

Legend . legende . legende

leyenda . струйный



GRES PORCELLANATO COLORATO IN MASSA

porcelain tiles with coloured body . grès cérame teinte dans la masse

Eingefärbtes Feinsteinzeug . gres porcelánico coloreado en masa

цветной керамогранит, прокрашенный по всей массе



GRES PORCELLANATO SMALTATO

glazed porcelain tiles . grès cérame émaillé

Glasiertes Feinsteinzeug . gres porcelánico esmaltado

глазурованный керамогранит

CATALOGO GENERALE

2019

INDEX

PAG 4

PRESENTAZIONE AZIENDALE

Company presentation

Présentation de l'entreprise

Vorstellung unserer firma

Presentación de la empresa

О компании

PAG 8

CEMENTI

| | |
|-----------|-----|
| AMBIENTI | 10 |
| ATELIER | 22 |
| ELEMENTI | 34 |
| EVOQUE | 42 |
| FLOW | 54 |
| FLOW TECH | 66 |
| LANDS | 76 |
| PLANET | 82 |
| PORTLAND | 90 |
| SPAZIO | 94 |
| TRIBECA | 100 |

PAG 106

CLASSICI

| | |
|----------|-----|
| CHIUSI | 108 |
| LEONARDO | 114 |
| MAIORI | 116 |
| MURETTO | 124 |
| SPACCATO | 126 |
| TIEPOLO | 130 |

PAG 132

CONTEMPORANEI

| | |
|----------|-----|
| CHIC | 134 |
| MET ARCH | 138 |
| SUMMER | 150 |

PAG 154

LEGNI

| | |
|---------|-----|
| ELISIR | 156 |
| ESSENZE | 166 |
| MELODIE | 176 |
| SPIRIT | 188 |
| TIMBER | 194 |

PAG 204**PIETRE**

| | |
|--------------|-----|
| ALPI | 206 |
| BELLAGIO | 214 |
| BEOLA | 220 |
| BLAUWE STEEN | 222 |
| BLUE | 224 |
| BLUE 2CM | 230 |
| CONTEA | 232 |
| DUBLIN STONE | 236 |
| ECOPROJECT | 238 |
| EXPLORER | 250 |
| FIORDI | 260 |
| FUSION | 266 |
| HORIZON | 274 |
| MYSTONE | 284 |
| NEPAL | 290 |
| NORCIA | 300 |
| OTRANTO | 302 |
| PAINT STONE | 308 |
| POSEIDON | 316 |
| ROCCIA | 328 |
| SARDINIA | 332 |
| SLATE 2CM | 338 |
| STRATOS | 340 |
| STREAM | 348 |
| TIVOLI | 356 |
| TRACKS | 364 |
| VALSUSA | 374 |

PAG 380**SEZIONE TECNICA**

Technical section
Section technique
Technischer Teil
Sección técnica
Ехнический раздел

PAG 382**SCHEMI DI POSA**

Laying patterns . Schemas de pose
Verlegungsplan . Esquemas de colocación
Схемы укладки

PAG 390**NOTE E SIMBOLI**

Notes and simbology . Notes et symboles
Anmerkungen und symbole . Notas y símbolos
Примечания и обозначения

PAG 392**CLASSIFICAZIONI**

Classification . Classement
Eingrupplung . Classificaciòn
Классификации

PAG 394**TABELLA RIASSUNTIVA Caratteristiche tecniche**

Summarizing list of technical characteristics
Tableau récapitulatif des caractéristiques techniques
Übersichtstabelle der technischen Eigenschaften
Tabla de resumen Características técnicas
Краткая таблица технических характеристик

PAG 396**CONSIGLI DI UTILIZZO DEI NOSTRI PRODOTTI**

Suggestion on how to use our products
Conseils d'utilisation de nos produits
Empfehlungen für die Anwendung unserer Produkte
Consejos de uso de nuestros productos
Советы по использованию наших изделий

PAG 398**NORME DI MANUTENZIONE**

Maintenance instruction . Guide d'entretien
Pflece hinweise . Normas de mantenimiento
Правила ухода за изделием

PAG 399**PRIMA PULIZIA**

Maintenance instructions . Guide d'entretien
Pflece Hinweise . Primera limpieza
Первичная очистка



PRODUZIONE 100% IN ITALIA

L'intero ciclo produttivo è sviluppato in Italia nei nostri stabilimenti, con tecnologie di ultima generazione.

100% ITALIAN PRODUCTS. The entire productive cycle takes place in Italy in our plants, using latest generation technologies.

PRODUCTION 100% ITALIENNE. Le cycle de production se développe exclusivement dans nos usines en Italie à partir de technologies de dernière génération.

PRODUKTION ZU 100% IN ITALIEN. Der gesamte Produktionsprozess findet in unseren Werken in Italien nach Technologien der neuesten Generation statt.

PRODUCCIÓN 100% ITALIANA. Todo el ciclo de producción se desarrolla con tecnología de última generación en nuestras plantas de producción de Italia.

НА 100% ИТАЛЬЯНСКОЕ ПРОИЗВОДСТВО. Весь производственный цикл осуществляется в Италии на наших заводах с применением технологий последнего поколения.

PRESENTAZIONE AZIENDALE

Dal 1998 Sintesi è cuore pulsante del Gruppo Ceramiche Gresmalt.

Marchio di qualità e di tendenza di una delle industrie ceramiche più prolifiche del distretto, Sintesi pone da sempre la massima attenzione alla cura del dettaglio in una produzione ceramica che vanta una vasta gamma di articoli presentati nei formati e colori di attualità.

Dai cromatismi ai decori originali, passando per le rielaborazioni ceramiche dei materiali architettonici classici e naturali, Sintesi offre al mercato il risultato di una tecnologia digitale innovativa al servizio di una eccezionale reattività interpretativa delle tendenze di design più attuali.

Sintesi has been the beating heart of Gruppo Ceramiche Gresmalt since 1998. A top quality and highly regarded brand from one of the most prolific ceramic factories in the Ceramics District, Sintesi has always devoted the utmost attention to detail while manufacturing a wide variety of ceramic tiles, with a vast range of very contemporary articles in all sizes and colours. From surface colours to original patterns, including ceramic reinterpretations of classic and natural architectural materials, Sintesi offers the market the full potential of innovative digital technology and an exceptional reactive sensitivity to the very latest design trends.

Depuis 1998, Sintesi est le cœur battant du Groupe Ceramiche Gresmalt. Marque tendance de qualité d'une des industries les plus prolifiques du Pôle italien de la céramique, Sintesi soigne sa production dans le moindre détail, avec une vaste gamme d'articles présentés dans des formats et des coloris très actuels. La technologie numérique inédite dont dispose Sintesi permet d'interpréter en temps réel les toutes dernières tendances du design et de proposer sur le marché des chromatismes et des décors originaux, ainsi que la transposition de matériaux architecturaux classiques et naturels en version céramique.

Seit 1998 ist Sintesi das pulsierende Herz der Gruppe Ceramiche Gresmalt. Als Güte- und Trendmarke eines der konstruktivsten Industrieunternehmens des Gebiets schenkt Sintesi der Liebe zum Detail seit jeher die größte Aufmerksamkeit bei der aus einer breit gefächerten Artikelpalette in aktuellen Formaten und Farben bestehenden Keramikfliesenproduktion. Angefangen bei den Farben über die keramische Überarbeitung der klassischen und natürlichen Bauwerkstoffe bis hin zu den Originaldekors bietet Sintesi dem Markt den Gipfel einer innovativen Digitaltechnologie im Dienst eines außerordentlich reaktionsschnellen Interpretationsvermögens der aktuellsten Designtrends.

Desde 1998, Sintesi es el corazón del Grupo Ceramiche Gresmalt. Marca de calidad y tendencia de una de las industrias cerámicas más fértiles del sector, Sintesi pone siempre la máxima atención en el cuidado de los detalles de una producción cerámica con una amplia gama de artículos en tamaños y colores de moda. De los colores a las originales decoraciones, pasando por las reelaboraciones cerámicas de los materiales arquitectónicos clásicos y naturales, Sintesi ofrece al mercado el resultado de una tecnología digital innovadora al servicio de una excelente reactividad interpretativa de las tendencias de diseño más actuales.

С 1998 года Sintesi является бьющимся сердцем компании Ceramiche Gresmalt. Будучи трендовой качественной торговой маркой одного из самых плодотворных предприятий керамической промышленности своего региона, Sintesi всегда уделяет самое пристальное внимание к деталям при производстве керамических изделий, выпуская широкий ассортимент продукции в актуальной цветовой гамме и форматах. Через керамическую обработку классических и природных отделочных материалов с использованием красочных цветовых сочетаний и оригинальных орнаментов, Sintesi выводит на рынок продукт инновационной цифровой технологии, позволяющей исключительно оперативно интерпретировать самые современные тенденции дизайна.





FORTURE è un progetto volto a sviluppare un modello di fabbricazione sostenibile per la produzione di piastrelle in ceramica. Il progetto si concentra sull'integrazione di strumenti di valutazione dell'impatto ambientale (Life Cycle Assessment), economico (Life Cycle Costing) e sociale (Social Life Cycle Assessment) in un modello di business aziendale.

Dal punto di vista delle operazioni industriali, il modello sarà in grado di monitorare le prestazioni ambientali, sociali ed economiche del prodotto, oltre a prescrivere azioni correttive sul processo produttivo in caso che si verifichino scostamenti dagli obiettivi di sostenibilità pianificati.

Grazie a questa integrazione sarà anche possibile aggiungere i parametri di sostenibilità al sistema qualità aziendale, per certificare prodotti a minor impatto ambientale, sociale ed economico.

FORTURE si propone sia di risolvere la criticità intrinseca alla natura statica delle valutazioni d'impatto che sono condotte a consuntivo sulla base delle serie storiche dei dati, che di facilitare la raccolta di dati per il calcolo, grazie al raggiungimento dei seguenti obiettivi:

- Integrare tutti e tre i pilastri della sostenibilità (ambiente, economia e società) nel modello di business dell'azienda.
- Trasformare le valutazioni d'impatto da analisi statiche sui risultati a consuntivo (sulla base delle serie temporali) in un'analisi dinamica effettuata istantaneamente sulla base dei dati correnti di processo.
- Aggiungere parametri di sostenibilità al sistema qualità aziendale per creare prodotti a minor impatto ambientale, sociale ed economico.
- Convalidare il modello attraverso la progettazione e la produzione di una nuova collezione di piastrelle ceramiche ad alto livello di sostenibilità.
- Trasferire i risultati dell'innovazione tecnologica sviluppata nel progetto all'industria ceramica europea e, più in generale, all'edilizia.

FORTURE is a project aimed at developing a sustainable manufacturing model for the production of ceramic tiles. The project focuses to integrate environmental (Life Cycle Assessment), economic (Life Cycle Costing) and social (Social Life Cycle Assessment) impact assessment tools into company's business model.

On the production side, the model will be able to monitor the environmental, social and economic performance of the product, as well as prescribe corrective actions on the ceramic production process in the case of deviations from the planned sustainability targets.

Thanks also to this integration it will be possible to add sustainability parameters to the company quality system to create products with a lower environmental, social and economic impact.

FORTURE aims to solve the criticality due to the static nature of impact assessments based on historical series and which prevent corrective actions on products and processes, and to facilitate the collection of data for calculation, through the pursuit of the following objectives:

- Integrate all three pillars of sustainability (environment, economy and society) into the company's business model.
- Transforming impact assessments from static actions on final results (looking back, based on time series) into a dynamic analysis carried out moment by moment (looking forward) based on current data.
- Add sustainability parameters to the company quality system to create products with a lower environmental, social and economic impact.
- Validate the model through the design and production of a new collection of ceramic tiles with a high level of sustainability.
- Transfer the results of the technological innovation developed in the project to the European ceramic industry and, more generally, to the building sector.

LIFE FORTURE

FORCE OF THE FUTURE

Nuovi approcci circolari alla progettazione ambientale e sociale delle attività economiche, in forma predittiva e dinamica.

New circular business concepts for the predictive and dynamic environmental and social design of the economic activities.





Coordinating beneficiary:



Associated beneficiary:



CEMENTI

| | | | | | |
|--|----|-----------|----|----------|-----|
|  AMBIENTI | 10 | FLOW | 54 | PORTLAND | 90 |
| ATELIER | 22 | FLOW TECH | 66 | SPAZIO | 94 |
| ELEMENTI | 34 | LANDS | 76 | TRIBECA | 100 |
| EVOQUE | 42 | PLANET | 82 | | |



AMBIENTI

gres porcellanato colorato in massa (digitale)

porcelain tiles with coloured body (digital) . grès cérame teinte dans la masse (digital)

Eingefärbtes Feinsteinzeug (digital) . gres porcelánico coloreado en masa (digital)

цветной керамогранит, прокрашенный по всей массе (струйный)

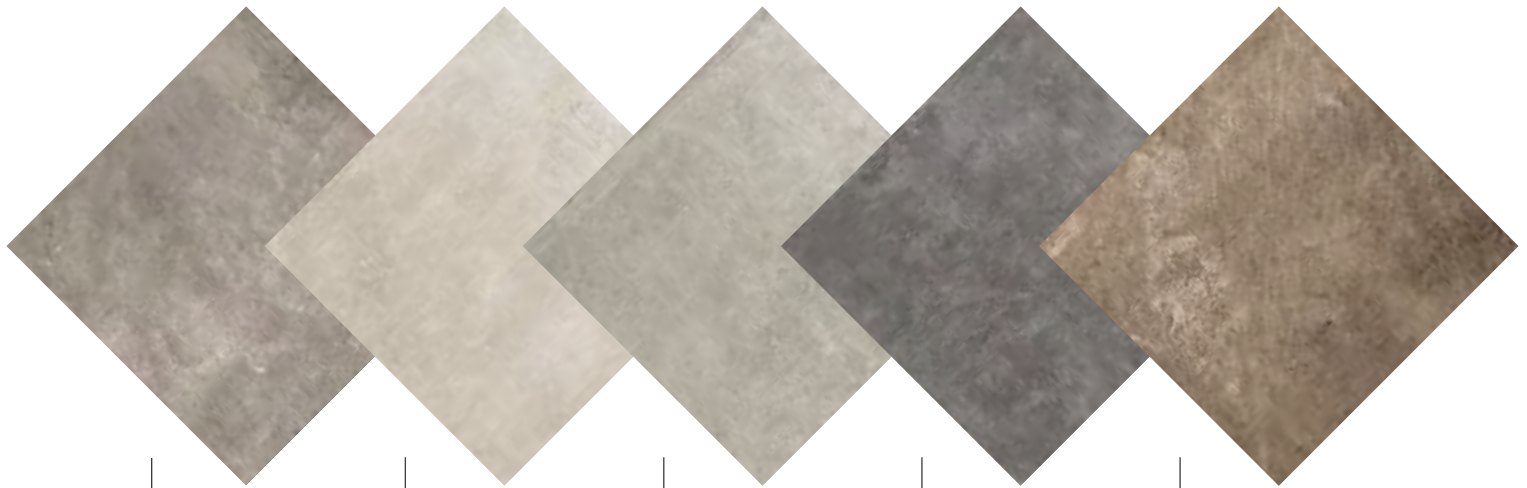

GREIGE

PERLA

GRIGIO

ANTRACITE

TABACCO

GREIGE

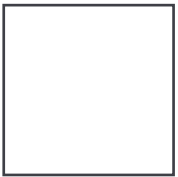

80,2x80,2

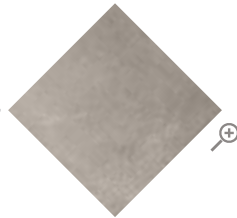
31^{3/4}x31^{3/4}**GREIGE ret** | 2 pz - R10 **802****GREIGE ret lap** | 2 pz **804**

40x80,2

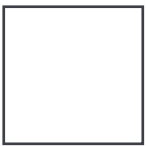
15^{3/4}x31^{3/4}**GREIGE ret** | 4 pz - R10 **750**

60,4x60,4

24"x24"

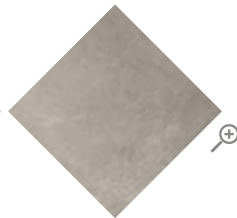
GREIGE | 4 pz - R10 **690****GREIGE ret 60x60** | 4 pz - R10 **730****GREIGE ret lap 60x60** | 4 pz **760**

30x60,4

12"x24"

GREIGE | 8 pz - R10 **660****GREIGE ret 30x60** | 8 pz - R10 **693**

PERLA

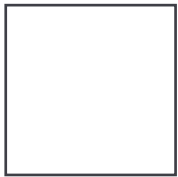

80,2x80,2

31^{1/2}x31^{1/2}

PERLA ret | 2 pz - R10 **802**

PERLA ret lap | 2 pz **804**



40x80,2

15^{3/4}x31^{1/2}

PERLA ret | 4 pz - R10 **750**

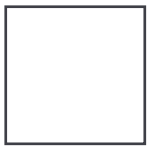

60,4x60,4

24"x24"

PERLA | 4 pz - R10 **690**

PERLA ret 60x60 | 4 pz - R10 **730**

PERLA ret lap 60x60 | 4 pz **760**



30x60,4

12"x24"

PERLA | 8 pz - R10 **660**

PERLA ret 30x60 | 8 pz - R10 **693**

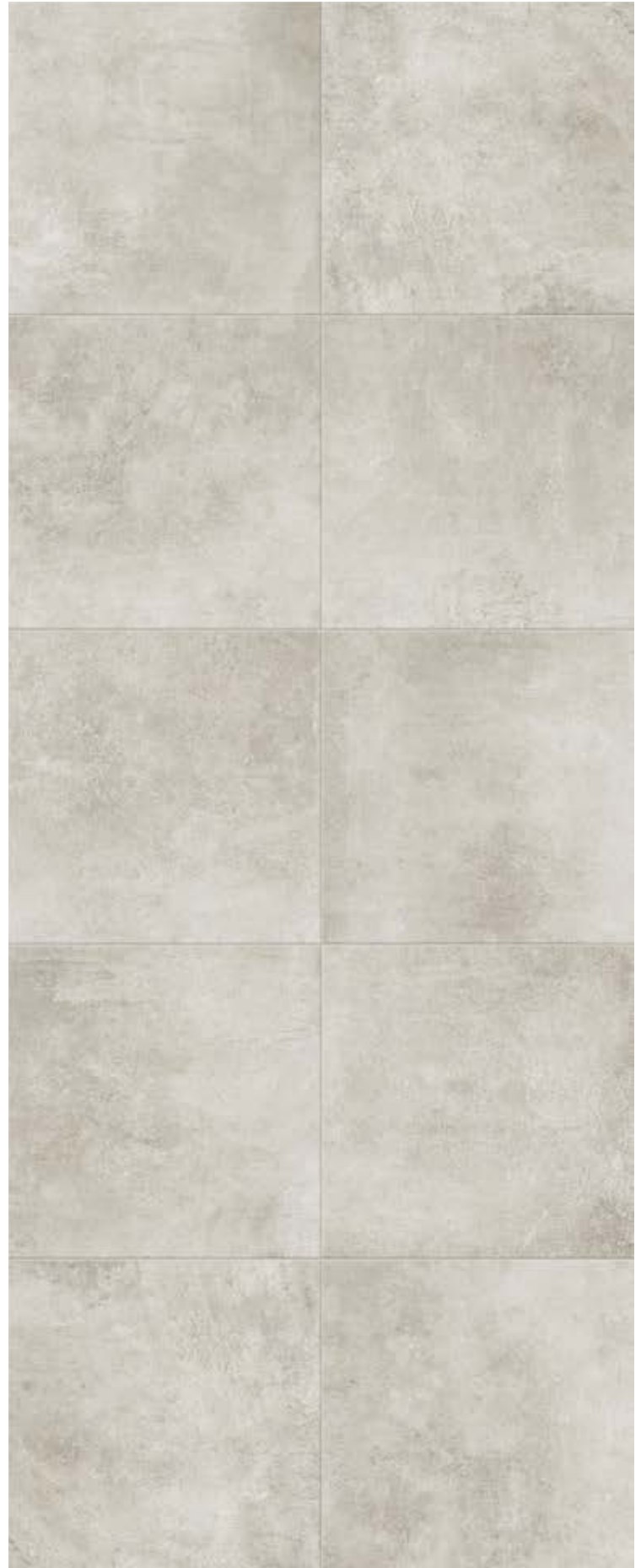

GRIGIO

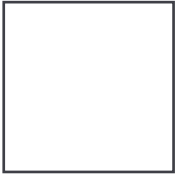

80,2x80,2

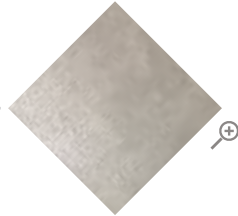
31^{1/2}x31^{1/2}**GRIGIO ret** | 2 pz - R10 **802****GRIGIO ret lap** | 2 pz **804**

40x80,2

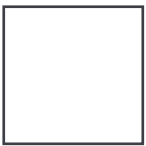
15^{3/4}x31^{1/2}**GRIGIO ret** | 4 pz - R10 **750**

60,4x60,4

24"x24"

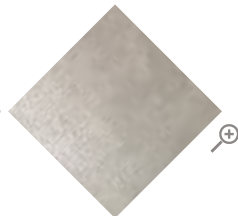
GRIGIO | 4 pz - R10 **690****GRIGIO ret 60x60** | 4 pz - R10 **730****GRIGIO ret lap 60x60** | 4 pz **760**

30x60,4

12"x24"

GRIGIO | 8 pz - R10 **660****GRIGIO ret 30x60** | 8 pz - R10 **693**

ANTRACITE

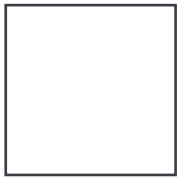

80,2x80,2
31¹/₂x31¹/₂

ANTRACITE ret | 2 pz - R10 **802**
ANTRACITE ret lap | 2 pz **804**

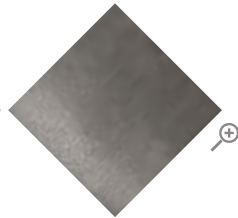

40x80,2
15³/₄x31¹/₂

ANTRACITE ret | 4 pz - R10 **750**

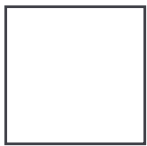

60,4x60,4
24"x24"

ANTRACITE | 4 pz - R10 **690**
ANTRACITE ret 60x60 | 4 pz - R10 **730**
ANTRACITE ret lap 60x60 | 4 pz **760**

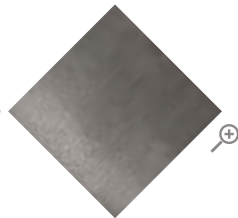

30x60,4
12"x24"

ANTRACITE | 8 pz - R10 **660**
ANTRACITE ret 30x60 | 8 pz - R10 **693**



TABACCO

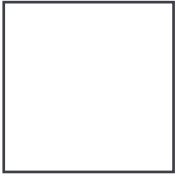

80,2x80,2

31^{1/2}x31^{1/2}TABACCO ret | 2 pz - R10 **802**TABACCO ret lap | 2 pz **804**

40x80,2

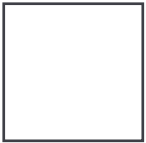
15^{3/4}x31^{1/2}TABACCO ret | 4 pz - R10 **750**

60,4x60,4

24"x24"

TABACCO | 4 pz - R10 **690**TABACCO ret 60x60 | 4 pz - R10 **730**TABACCO ret lap 60x60 | 4 pz **760**

30x60,4

12"x24"

TABACCO | 8 pz - R10 **660**TABACCO ret 30x60 | 8 pz - R10 **693**



AMBIENTI

pezzi speciali . special pieces . pièces spéciales . Formteile . piezas especiales . нестандартные детали



battiscopa 7,5x60,4 | 16 pz **110**

ambienti **GREIGE** bat
 ambienti **PERLA** bat
 ambienti **GRIGIO** bat
 ambienti **ANTRACITE** bat
 ambienti **TABACCO** bat

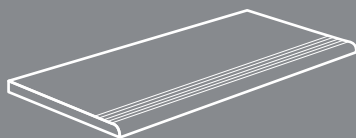

step* 30x60,4 | 8 pz **270**

ambienti **GREIGE** step
 ambienti **PERLA** step
 ambienti **GRIGIO** step
 ambienti **ANTRACITE** step
 ambienti **TABACCO** step

* lotto minimo per ordine 48pz
 minimum lot per order 48pcs
 lot minimum par commande 48pcs
 Mindestbestellmenge 48 St.
 lote mínimo por pedido 48 pzs
 минимальная партия при заказе – 48 шт

tabella imballi . packing . emballages . Verpackung . tabla de embalajes . таблица вариантов упаковки

| | ∇ | pz/box | m ² /box | kg/m ² | box/plt | m ² /plt | kg/plt |
|-------------------------|------|--------|---------------------|-------------------|---------|---------------------|--------|
| 80,2x80,2 ret / ret lap | 10,0 | 2 | 1,29 | 19,35 | 36 | 46,44 | 924 |
| 40x80,2 ret | 10,0 | 4 | 1,29 | 19,35 | 48 | 61,92 | 1223 |
| 60,4x60,4 | 9,0 | 4 | 1,46 | 17,50 | 32 | 46,72 | 843 |
| 60x60 ret /ret lap | 9,0 | 4 | 1,44 | 17,50 | 32 | 46,08 | 831 |
| 30x60,4 | 8,2 | 8 | 1,45 | 16,20 | 40 | 58,00 | 965 |
| 30x60 ret | 8,2 | 8 | 1,44 | 16,20 | 40 | 57,60 | 958 |
| 30x30 mosaico | 8,2 | 11 | 1,00 | 16,20 | 30 | 30,00 | 511 |
| 30x60,4 wall | 8,2 | 4 | 0,72 | 16,20 | 20 | 14,40 | 258 |



decori . decors . décors . Dekore . decoraciones . декоры



mosaico 30x30 **810**
| 11 pz
ambienti **GREIGE**



mosaico 30x30 **810**
| 11 pz
ambienti **PERLA**



mosaico 30x30 **810**
| 11 pz
ambienti **GRIGIO**

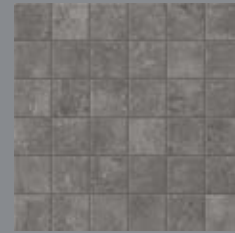

mosaico 30x30 **810**
| 11 pz
ambienti **ANTRACITE**



mosaico 30x30 **810**
| 11 pz
ambienti **TABACCO**

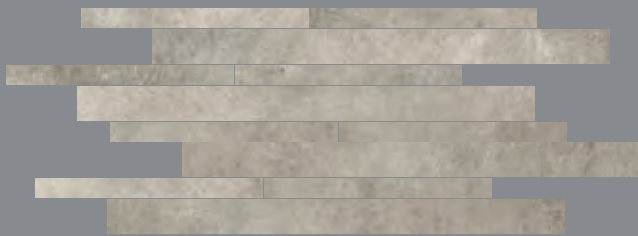

wall 30x60,4 | 4 pz **810**
ambienti **GREIGE**



wall 30x60,4 | 4 pz **810**
ambienti **GRIGIO**



wall 30x60,4 | 4 pz **810**
ambienti **ANTRACITE**



wall 30x60,4 | 4 pz **810**
ambienti **PERLA**



wall 30x60,4 | 4 pz **810**
ambienti **TABACCO**



Mosaico su rete utilizzabile anche per rivestimento. Mosaic on net to be used for wall or tiling too. Netzwerklebets Mosaik, welches sich auch als Wandverkleidung eignet. Mosaïque sur support utilisable également pour le revêtement. Mosaico en red utilizable también como revestimiento. Мозаика на сетке, может использоваться также и для облицовки.





ATELIER FUMO 60,4x60,4 - ATELIER FUMO DEC 30x30 - ATELIER DECORO CUBO 20x20



ATELIER

gres porcellanato colorato in massa (digitale)

porcelain tiles with coloured body (digital) . grès cérame teinte dans la masse (digital)

Eingefärbtes Feinsteinzeug (digital) . gres porcelánico coloreado en masa (digital)

цветной керамогранит, прокрашенный по всей массе (струйный)

GRES PORCELLANATO COLORATO IN MASSA (DIGITALE)
PORCELAIN TILES WITH COLOURED BODY (DIGITAL) . GRÈS CÉRAME TEINTE DANS LA MASSE (DIGITAL)
EINGEFAERBTES FEINSTEINZEUG (DIGITAL) . GRES PORCELÁNICO COLOREADO EN MASA (DIGITAL)
ЦВЕТНОЙ КЕРАМОГРАНИТ, ПРОКРАШЕННЫЙ ПО ВСЕЙ МАССЕ (СТРУЙНЫЙ)

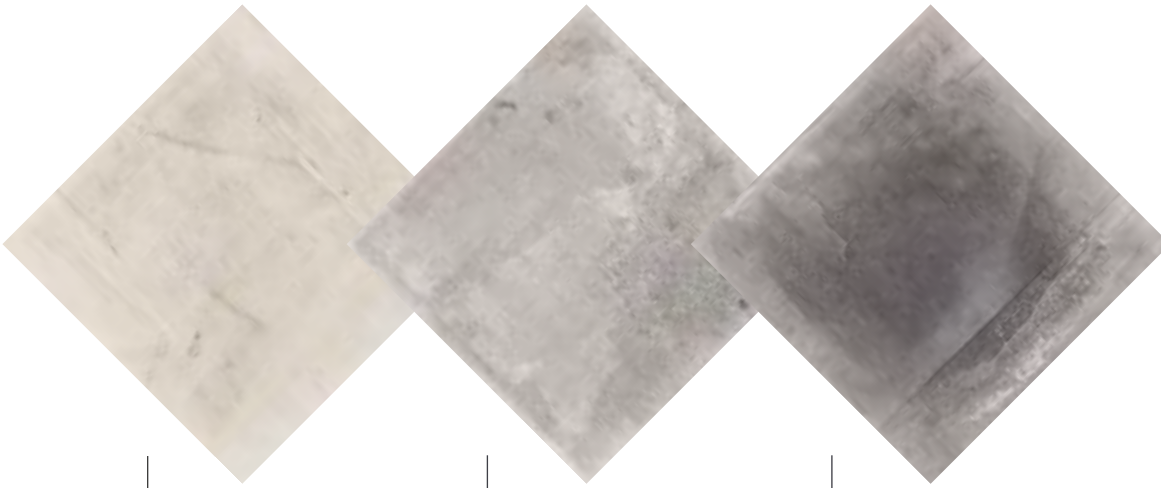

BIANCO

GRIGIO

FUMO

BIANCO

modularità prevista con fuga di 3 mm nell'ambito dello stesso calibro.

modular laying with a 3 mm joint within the same size.

pose modulaire (opus) prévue pour un joint de 3 mm, même calibre pour tous les formats posés.

modulierte verlegung mit 3 mm fugen in rahmen der gleichen formatabmessungen.

modularidad prevista con junta de colocación de 3 mm con el mismo calibre.

в модульной укладке предусмотрена величина открытого шва 3 мм при использовании плиток одного калибра.

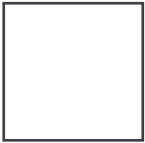

60,4x60,4

24"x24"

BIANCO | 4 pz - R9 **680**

BIANCO ret 60x60 | 4 pz - R9 **710**



30x60,4

12"x24"

BIANCO | 7 pz - R9 **660**



30x30

12"x12"

BIANCO | 11 pz - R9 **600**



20x60,4

7^{7/8}"x24"

BIANCO muretto | 10 pz **670**



20x20

7^{7/8}"x7^{7/8}"

BIANCO | 34 pz - R9 **570**



GRIGIO

modularità prevista con fuga di 3 mm nell'ambito dello stesso calibro.

modular laying with a 3 mm joint within the same size.

pose modulaire (opus) prévue pour un joint de 3 mm, même calibre pour tous les formats posés.

modulierte verlegung mit 3 mm fugen in rahmen der gleichen formatabmessungen.

modularidad prevista con junta de colocación de 3 mm con el mismo calibre.

в модульной укладке предусмотрена величина открытого шва 3 мм при использовании плиток одного калибра.



60,4x60,4

24"x24"

GRIGIO | 4 pz - R9 **680**

GRIGIO ret 60x60 | 4 pz - R9 **710**

GRIGIO 2cm ret 60,4x60,4 | 2 pz - R11 **810**

GRIGIO 2cm dec ret 60,4x60,4 | 2 pz - R11 **820**



30x60,4

12"x24"

GRIGIO | 7 pz - R9 **660**



30x30

12"x12"

GRIGIO | 11 pz - R9 **600**



20x60,4

7^{7/8}"x24"

GRIGIO muretto | 10 pz **670**



FUMO

modularità prevista con fuga di 3 mm nell'ambito dello stesso calibro.

modular laying with a 3 mm joint within the same size.

pose modulaire (opus) prévue pour un joint de 3 mm, même calibre pour tous les formats posés.

modulierte verlegung mit 3 mm fugen in rahmen der gleichen formatabmessungen.

modularidad prevista con junta de colocación de 3 mm con el mismo calibre.

в модульной укладке предусмотрена величина открытого шва 3 мм при использовании плиток одного калибра.



60,4x60,4

24"x24"

FUMO | 4 pz - R9 **680**

FUMO ret 60x60 | 4 pz - R9 **710**

FUMO 2cm ret 60,4x60,4 | 2 pz - R11 **810**

FUMO 2cm dec ret 60,4x60,4 | 2 pz - R11 **820**



30x60,4

12"x24"

FUMO | 7 pz - R9 **660**



30x30

12"x12"

FUMO | 11 pz - R9 **600**



20x60,4

7^{7/8}"x24"

FUMO muretto | 10 pz **670**



ATELIER



pezzi speciali . special pieces . pièces spéciales . Formteile . piezas especiales . нестандартные детали



battiscopa 7,5x60,4 | 16 pz **110**

atelier **BIANCO** bat
atelier **GRIGIO** bat
atelier **FUMO** bat

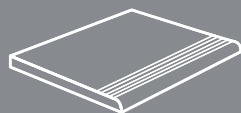

step* 30x30 | 11 pz **140**

atelier **BIANCO** step
atelier **GRIGIO** step
atelier **FUMO** step

* lotto minimo per ordine 44pz
minimum lot per order 44pcs
lot minimum par commande 44pcs
Mindestbestellmenge 44 St.
lote mínimo por pedido 44 pzs
минимальная партия при заказе – 44 шт

Per i pezzi speciali dei prodotti a spessore 2 cm consultare il catalogo specifico.

For the special pieces/trims of 2 cm thickness products, please refer to the dedicated catalogue.

Pour les pièces spéciales des produits de 2 cm d'épaisseur, veuillez consulter le catalogue spécifique.

Sonderanfertigungen mit einer Dicke von 2 cm entnehmen Sie bitte dem jeweiligen Katalog.

Para las piezas especiales de los productos de 2 cm de grosor, consultar el catálogo específico.

Особые детали изделий толщиной 2 см приводятся в специальном каталоге.

tabella imballi . packing . emballages . Verpackung . tabla de embalajes . таблица вариантов упаковки

| | h | pz/box | m ² /box | kg/m ² | box/plt | m ² /plt | kg/plt |
|-------------------------|------|--------|---------------------|-------------------|---------|---------------------|--------|
| 60,4x60,4 | 9,0 | 4 | 1,46 | 17,50 | 32 | 46,72 | 843 |
| 60x60 ret | 9,0 | 4 | 1,44 | 17,50 | 32 | 46,08 | 831 |
| 60,4x60,4 2cm ret | 20,0 | 2 | 0,73 | 44,00 | 32 | 23,36 | 1053 |
| 60,4x60,4 2cm dec ret | 20,0 | 2 | 0,73 | 44,00 | 32 | 23,36 | 1053 |
| 30x60,4 | 9,0 | 7 | 1,27 | 17,50 | 40 | 50,80 | 914 |
| 20x60,4 muretto | 8,2 | 10 | 1,21 | 16,20 | 48 | 58,08 | 966 |
| 30x30 | 9,0 | 11 | 1,00 | 17,50 | 48 | 48,00 | 865 |
| 30x30 mosaico | 9,0 | 11 | 1,00 | 17,50 | 30 | 30,00 | 550 |
| 30x30 decoro | 9,0 | 11 | 1,00 | 17,50 | 48 | 48,00 | 865 |
| 20x20 | 8,2 | 34 | 1,36 | 16,20 | 48 | 65,28 | 1082 |
| 20x20 decoro/decoro mix | 8,2 | 34 | 1,36 | 16,20 | 48 | 65,28 | 1082 |

ATELIER

decori . decors . décors . Dekore . decoraciones . декоры



mosaico 30x30 | 11 pz **810**
atelier **BIANCO**



mosaico 30x30 | 11 pz **810**
atelier **GRIGIO**



mosaico 30x30 | 11 pz **810**
atelier **FUMO**

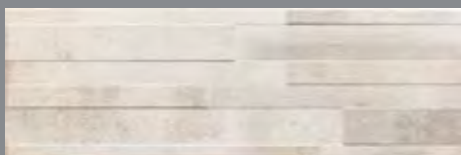

muretto 20x60,4 | 10 pz **670**
atelier **BIANCO**

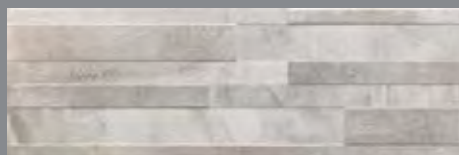

muretto 20x60,4 | 10 pz **670**
atelier **GRIGIO**

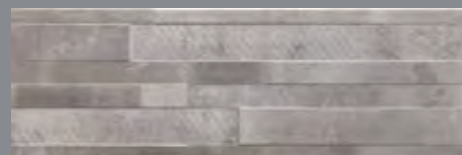

muretto 20x60,4 | 10 pz **670**
atelier **FUMO**



decoro 30x30 | 11 pz **690**
atelier **BIANCO**

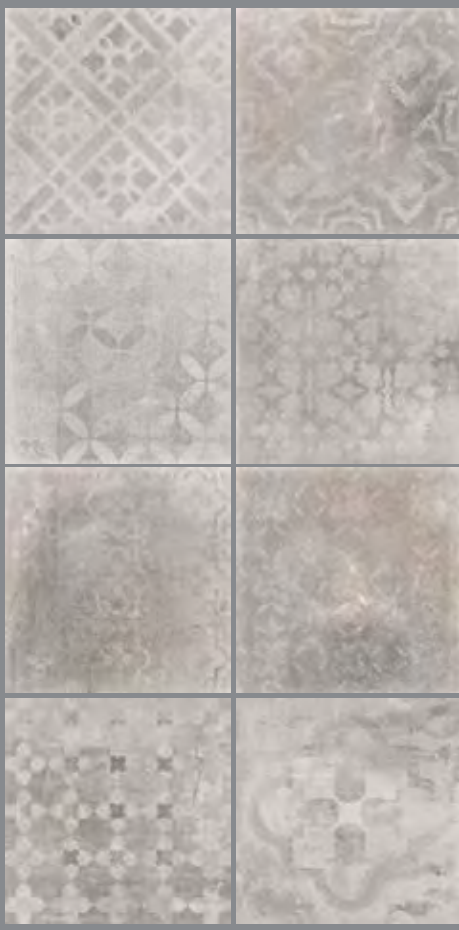

decoro 30x30 | 11 pz **690**
atelier **GRIGIO**

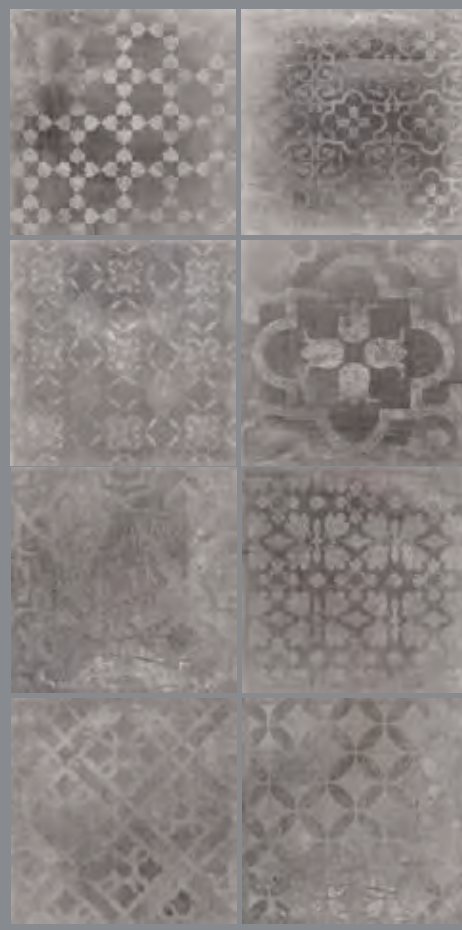

decoro 30x30 | 11 pz **690**
atelier **FUMO**

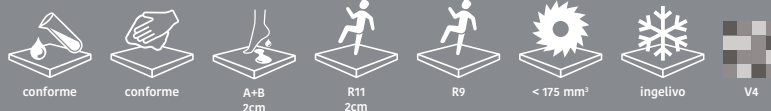

decoro 60,4x60,4 | 2 pz - R11
atelier 2cm **GRIGIO** ret

820



decoro 60,4x60,4 | 2 pz - R11
atelier 2cm **FUMO** ret

820



decoro cubo 20x20 | 34 pz **680**
atelier



decoro rombo 20x20 | 34 pz **680**
atelier



decoro mix* 20x20 | 34 pz **680**
atelier



decoro fiore 20x20 | 34 pz **680**
atelier



decoro ottagonono 20x20 | 34 pz **680**
atelier

* Non è garantito un numero minimo di soggetti differenti all'interno della stessa scatola.
There is no guaranteed minimum quantity of different items in the same box.
On ne garantit pas un nombre minimum de pièces différentes dans une même boîte.
Es ist nicht garantiert, dass eine Mindestanzahl der verschiedenen Farbtöne in einem Karton enthalten ist.
No se garantiza un número mínimo de temas diferentes dentro de la misma caja.
Не обеспечивается минимальное количество различных объектов в одной коробке.



Mosaico su rete utilizzabile anche per rivestimento. Mosaic on net to be used for wall or tiling too.
Netzwerklebets Mosaik, welches sich auch als Wandverkleidung eignet. Mosaïque sur support utilisable également pour le revêtement
Mosaico en red utilizable también como revestimiento. Мозаика на сетке, может использоваться также и для облицовки.







ATELIER BIANCO 60,4x60,4 - ATELIER BIANCO 30x60,4 - ATELIER BIANCO 30x30 - ATELIER BIANCO DEC 30x30





ELEMENTI FUMO 30x60,4 - ELEMENTI BIANCO 30x60,4 - ELEMENTI BIANCO DEC 30x60,4



ELEMENTI

gres porcellanato colorato in massa (digitale)

porcelain tiles with coloured body (digital) . grès cérame teinte dans la masse (digital)

Eingefärbtes Feinsteinzeug (digital) . gres porcelánico coloreado en masa (digital)

цветной керамогранит, прокрашенный по всей массе (струйный)

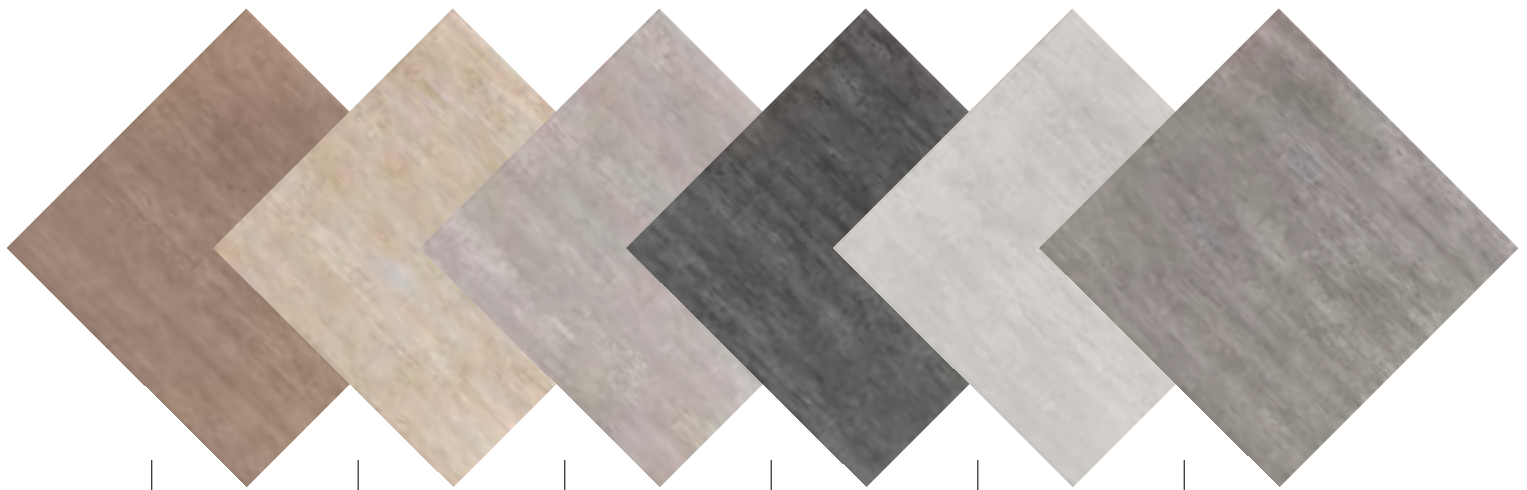

TABACCO

BEIGE

GRIGIO

NERO

BIANCO

FUMO

TABACCO



30x60,4
12"x24"

TABACCO | 7 pz **580**

TABACCO ret 30x60 | 7 pz **670**



BEIGE



30x60,4
12"x24"

BEIGE | 7 pz **580**

BEIGE ret 30x60 | 7 pz **670**



GRIGIO



30x60,4
12"x24"

GRIGIO | 7 pz **580**

GRIGIO ret 30x60 | 7 pz **670**



NERO



30x60,4
12"x24"

NERO | 7 pz **580**

NERO ret 30x60 | 7 pz **670**



BIANCO



30x60,4
12"x24"

BIANCO | 7 pz **580**

BIANCO ret 30x60 | 7 pz **670**

FUMO



30x60,4
12"x24"

FUMO | 7 pz **580**

FUMO ret 30x60 | 7 pz **670**



ELEMENTI BEIGE 30x60,4 - ELEMENTI BEIGE DEC 30x60,4



ELEMENTI

pezzi speciali . special pieces . pièces spéciales . Formteile . piezas especiales . нестандартные детали



battiscopa 7,5x60,4 | 16 pz **110**

elementi **TABACCO** bat
 elementi **GRIGIO** bat
 elementi **BEIGE** bat
 elementi **NERO** bat
 elementi **BIANCO** bat
 elementi **FUMO** bat

tabella imballi . packing . emballages . Verpackung . tabla de embalajes . таблица вариантов упаковки

| | h | pz/box | m ² /box | kg/m ² | box/plt | m ² /plt | kg/plt |
|-----------------------|-----|--------|---------------------|-------------------|---------|---------------------|--------|
| 30x60,4 | 9,0 | 7 | 1,27 | 17,50 | 40 | 50,80 | 914 |
| 30x60 ret | 9,0 | 7 | 1,26 | 17,50 | 40 | 50,40 | 907 |
| 30x60,4 decoro | 9,0 | 7 | 1,27 | 17,50 | 40 | 50,80 | 914 |



conforme



conforme

< 175 mm²

ingelivo



V2

decori . decors . décors . Dekore . decoraciones . декоры



decoro 30x60,4 | 7 pz
elementi **TABACCO**

670



decoro 30x60,4 | 7 pz
elementi **GRIGIO**

670



decoro 30x60,4 | 7 pz
elementi **BEIGE**

670



decoro 30x60,4 | 7 pz
elementi **NERO**

670



decoro 30x60,4 | 7 pz
elementi **BIANCO**

670



decoro 30x60,4 | 7 pz
elementi **FUMO**

670



EVOQUE

gres porcellanato colorato in massa (digitale)

porcelain tiles with coloured body (digital) . grès cérame teinte dans la masse (digital)

Eingefärbtes Feinsteinzeug (digital) . gres porcelánico coloreado en masa (digital)

цветной керамогранит, прокрашенный по всей массе (струйный)

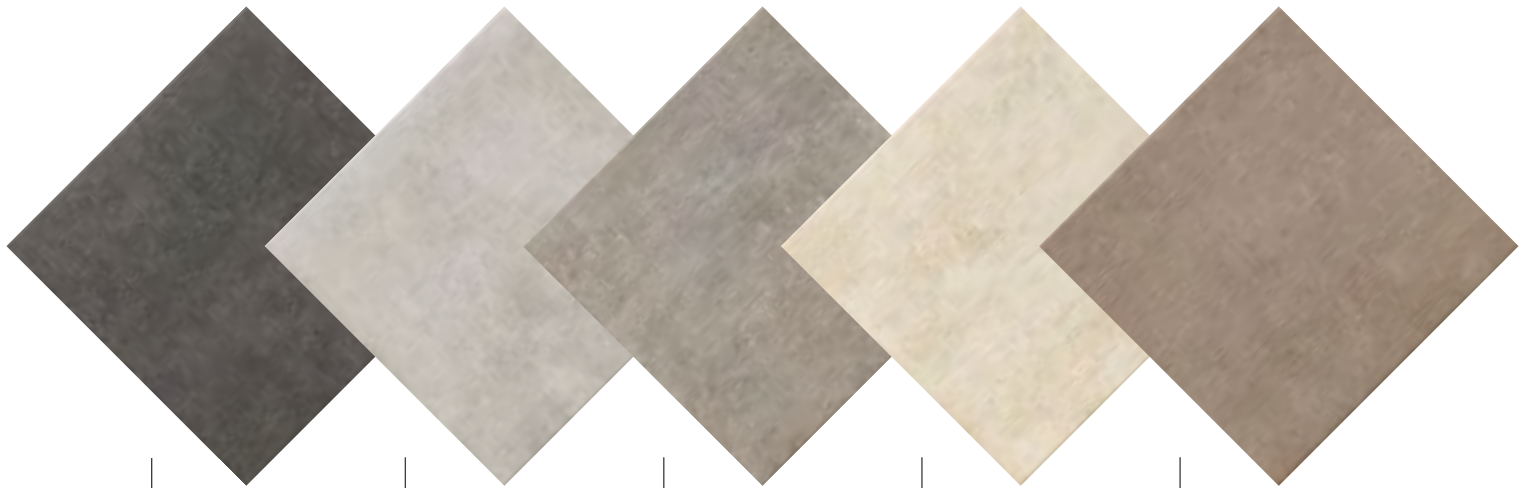

FUMO

PERLA

GREIGE

SABBIA

TABACCO

FUMO

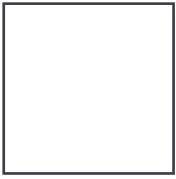

80,2x80,2

31¹/₂x31¹/₂**FUMO ret** | 2 pz - R10 **802**

40x80,2

15³/₄x31¹/₂**FUMO ret** | 4 pz - R10 **750**

60,4x60,4

24"x24"

FUMO | 4 pz - R10 **690****FUMO ret 60x60** | 4 pz - R10 **730****FUMO 2cm 60,8x60,8** | 2 pz - R11 **806****FUMO 2cm ret 60,4x60,4** | 2 pz - R11 **810**

30x60,4

12"x24"

FUMO | 8 pz - R10 **660****FUMO ret 30x60** | 8 pz - R10 **693**

45x45

17³/₄x17³/₄**FUMO** | 8 pz - R10 **660**

30x30

12"x12"

FUMO | 13 pz - R10 **520**

60,4x60,4 24"x24"

30,2x60,4 12"x24"

30,2x30,2 12"x12"

FUMO 2cm multisize ret

| 1 kit - R11



PERLA

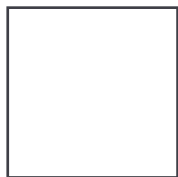

80,2x80,2
31^{1/2}x31^{1/2}

PERLA ret | 2 pz - R10 **802**



40x80,2
15^{3/4}x31^{1/2}

PERLA ret | 4 pz - R10 **750**



60,4x60,4
24"x24"

PERLA | 4 pz - R10 **690**

PERLA ret 60x60 | 4 pz - R10 **730**

PERLA 2cm 60,8x60,8 | 2 pz - R11 **806**

PERLA 2cm ret 60,4x60,4 | 2 pz - R11 **810**



30x60,4
12"x24"

PERLA | 8 pz - R10 **660**

PERLA ret 30x60 | 8 pz - R10 **693**



60,4x120,8
24"x48"

PERLA 2cm ret | 1 pz - R11 **830**



45x45
17^{3/4}x17^{3/4}

PERLA | 8 pz - R10 **660**



60,4x60,4 24"x24"
30,2x60,4 12"x24"
30,2x30,2 12"x12"

PERLA 2cm multisize ret
| 1 kit - R11



30x30
12"x12"

PERLA | 13 pz - R10 **520**



GREIGE

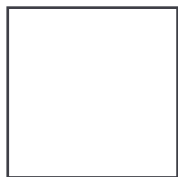

80,2x80,2

31^{1/2}x31^{1/2}**GREIGE ret** | 2 pz - R10 **802**

40x80,2

15^{3/4}x31^{1/2}**GREIGE ret** | 4 pz - R10 **750**

60,4x60,4

24"x24"

GREIGE | 4 pz - R10 **690****GREIGE ret 60x60** | 4 pz - R10 **730****GREIGE 2cm 60,8x60,8** | 2 pz - R11 **806****GREIGE 2cm ret 60,4x60,4** | 2 pz - R11 **810**

30x60,4

12"x24"

GREIGE | 8 pz - R10 **660****GREIGE ret 30x60** | 8 pz - R10 **693**

60,4x120,8

24"x48"

GREIGE 2cm ret | 1 pz - R11 **830**

45x45

17^{3/4}x17^{3/4}**GREIGE** | 8 pz - R10 **660**

60,4x60,4 24"x24"

30,2x60,4 12"x24"

30,2x30,2 12"x12"

GREIGE 2cm multisize ret

| 1 kit - R11



30x30

12"x12"

GREIGE | 13 pz - R10 **520**

SABBIA

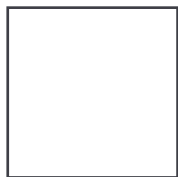

80,2x80,2

31^{1/2}x31^{1/2}

SABBIA ret | 2 pz - R10 **802**



40x80,2

15^{3/4}x31^{1/2}

SABBIA ret | 4 pz - R10 **750**



60,4x60,4

24"x24"

SABBIA | 4 pz - R10 **690**

SABBIA ret 60x60 | 4 pz - R10 **730**

SABBIA 2cm 60,8x60,8 | 2 pz - R11 **806**

SABBIA 2cm ret 60,4x60,4 | 2 pz - R11 **810**



30x60,4

12"x24"

SABBIA | 8 pz - R10 **660**

SABBIA ret 30x60 | 8 pz - R10 **693**



45x45

17^{3/4}x17^{3/4}

SABBIA | 8 pz - R10 **660**



30x30

12"x12"

SABBIA | 13 pz - R10 **520**



60,4x60,4 24"x24"

30,2x60,4 12"x24"

30,2x30,2 12"x12"

SABBIA 2cm multisize ret

| 1 kit - R11



TABACCO

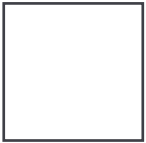

60,4x60,4
24"x24"

TABACCO | 4 pz - R10 **690**



30x60,4
12"x24"

TABACCO | 8 pz - R10 **660**



30x30
12"x12"

TABACCO | 13 pz - R10 **520**





EVOQUE

pezzi speciali . special pieces . pièces spéciales . Formteile . piezas especiales . нестандартные детали



battiscopa 7,5x45 | 25 pz **70**

evoque **FUMO** bat
evoque **PERLA** bat
evoque **GREIGE** bat
evoque **SABBIA** bat



battiscopa 7,5x60,4 | 16 pz **110**

evoque **FUMO** bat
evoque **PERLA** bat
evoque **GREIGE** bat
evoque **SABBIA** bat
evoque **TABACCO** bat

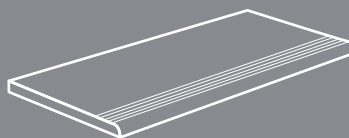

step* 30x60,4 | 8 pz **270**

evoque **FUMO** step
evoque **PERLA** step
evoque **GREIGE** step
evoque **SABBIA** step
evoque **TABACCO** step

* lotto minimo per ordine 48pz
minimum lot per order 48pcs
lot minimum par commande 48pcs
Mindestbestellmenge 48 St.
lote mínimo por pedido 48 pzs
минимальная партия при заказе – 48 шт

Per i pezzi speciali dei prodotti a spessore 2 cm consultare il catalogo specifico.
For the special pieces/trims of 2 cm thickness products, please refer to the dedicated catalogue.
Pour les pièces spéciales des produits de 2 cm d'épaisseur, veuillez consulter le catalogue spécifique.
Sonderanfertigungen mit einer Dicke von 2 cm entnehmen Sie bitte dem jeweiligen Katalog.
Para las piezas especiales de los productos de 2 cm de grosor, consultar el catálogo específico.
Особые детали изделий толщиной 2 см приводятся в специальном каталоге.

tabella imballi . packing . emballages . Verpackung . tabla de embalajes . таблица вариантов упаковки

| | ∩ | pz/box | m ² /box | kg/m ² | box/plt | m ² /plt | kg/plt |
|--------------------|------|--------|---------------------|-------------------|---------|---------------------|--------|
| 80,2x80,2 ret | 10,0 | 2 | 1,29 | 19,35 | 36 | 46,44 | 924 |
| 40x80,2 ret | 10,0 | 4 | 1,29 | 19,35 | 48 | 61,92 | 1223 |
| 60,4x120,8 2cm ret | 20,0 | 1 | 0,73 | 45,00 | 30 | 21,90 | 1010 |
| 60,8x60,8 2cm | 20,0 | 2 | 0,74 | 44,00 | 32 | 23,68 | 1067 |
| 60,4x60,4 2cm ret | 20,0 | 2 | 0,73 | 44,00 | 32 | 23,36 | 1053 |
| 60,4x60,4 | 9,0 | 4 | 1,46 | 17,50 | 32 | 46,72 | 843 |
| 60x60 ret | 9,0 | 4 | 1,44 | 17,50 | 32 | 46,08 | 831 |
| 30x60,4 | 8,2 | 8 | 1,45 | 16,20 | 40 | 58,00 | 965 |
| 30x60 ret | 8,2 | 8 | 1,44 | 16,20 | 40 | 57,60 | 958 |
| 45x45 | 8,2 | 8 | 1,62 | 16,20 | 48 | 77,76 | 1285 |
| 30x30 | 8,2 | 13 | 1,17 | 16,20 | 48 | 56,16 | 935 |
| 30x30 mosaico | 8,2 | 11 | 1,00 | 16,20 | 30 | 30,00 | 511 |

| MULTISIZE | ∩ | pz/box | m ² /box | kg/box | box/plt | m ² /plt | kg/plt |
|----------------------|----|--------|---------------------|--------|---------|---------------------|---------------------|
| 60,4x60,4 ret | 20 | 2 | 0,73 | 32,12 | 16 | 11,68 | 514 |
| 30,2x60,4 ret | 20 | 4 | 0,73 | 32,12 | 8 | 5,84 | 257 |
| 30,2x30,2 ret | 20 | 4 | 0,37 | 16,28 | 8 | 2,96 | 130 |
| Tot kit multiformato | | | | | 32 | 20,48 | 901 kg with plt 921 |

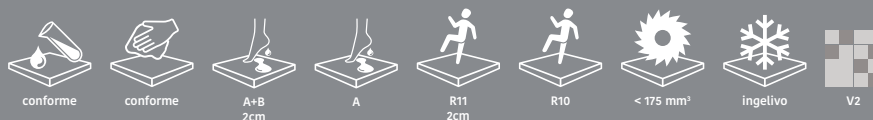

decori . decors . décors . Dekore . decoraciones . декоры



mosaico 30x30 | 11 pz **810**
evoque **FUMO**



mosaico 30x30 | 11 pz **810**
evoque **PERLA**



mosaico 30x30 | 11 pz **810**
evoque **GREIGE**



mosaico 30x30 | 11 pz **810**
evoque **SABBIA**

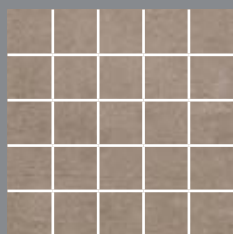

mosaico 30x30 | 11 pz **810**
evoque **TABACCO**



Mosaico su rete utilizzabile anche per rivestimento. Mosaic on net to be used for wall or tiling too.
Netzwerklebets Mosaik, welches sich auch als Wandverkleidung eignet. Mosaïque sur support utilisable également pour le revêtement
Mosaico en red utilizable también como revestimiento. Мозаика на сетке, может использоваться также и для облицовки.



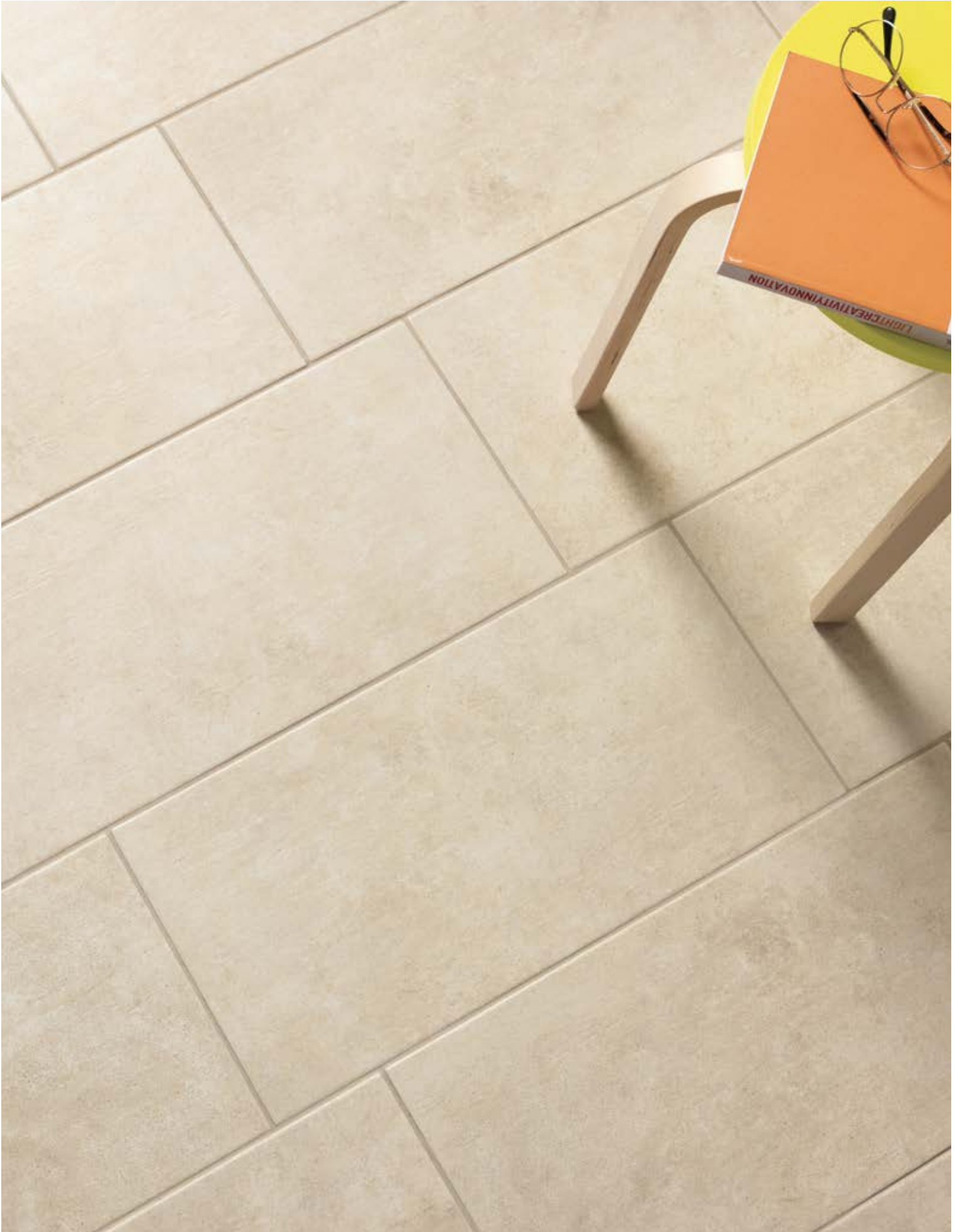

FLOW TAUPE 80,2x80,2 RET - FLOW MIX TREND DEC 20x20



FLOW

gres porcellanato colorato in massa (digitale)

porcelain tiles with coloured body (digital) . grès cérame teinte dans la masse (digital)

Eingefärbtes Feinsteinzeug (digital) . gres porcelánico coloreado en masa (digital)

цветной керамогранит, прокрашенный по всей массе (струйный)

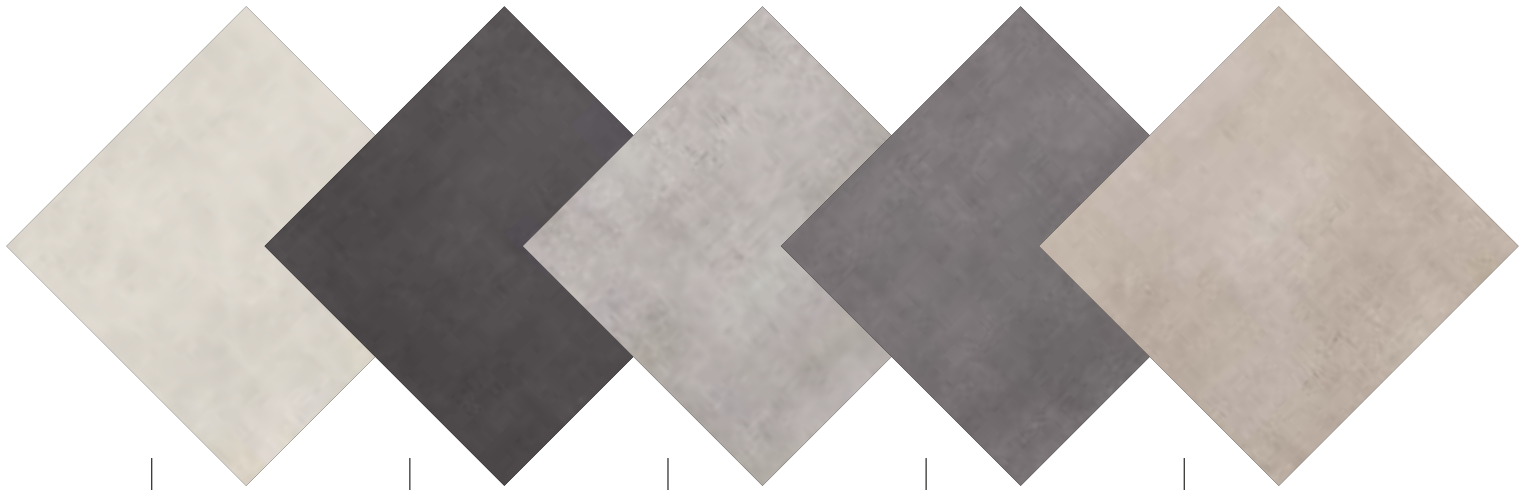

WHITE

BLACK

GREY

SMOKE

TAUPE

WHITE

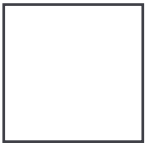

80,2x80,2

31^{1/2}x31^{1/2}**WHITE ret** | 2 pz - R9 **802****WHITE ret lap** | 2 pz **804**

60,4x60,4

24"x24"

WHITE | 4 pz - R9 **693****WHITE HP** | 3 pz **730****WHITE ret 60x60** | 4 pz - R9 **735****WHITE HP ret 60x60** | 3 pz **750****WHITE ret lap 60x60** | 4 pz **760**

45x45

17^{3/4}x17^{3/4}**WHITE** | 7 pz - R9 **680**

20x20

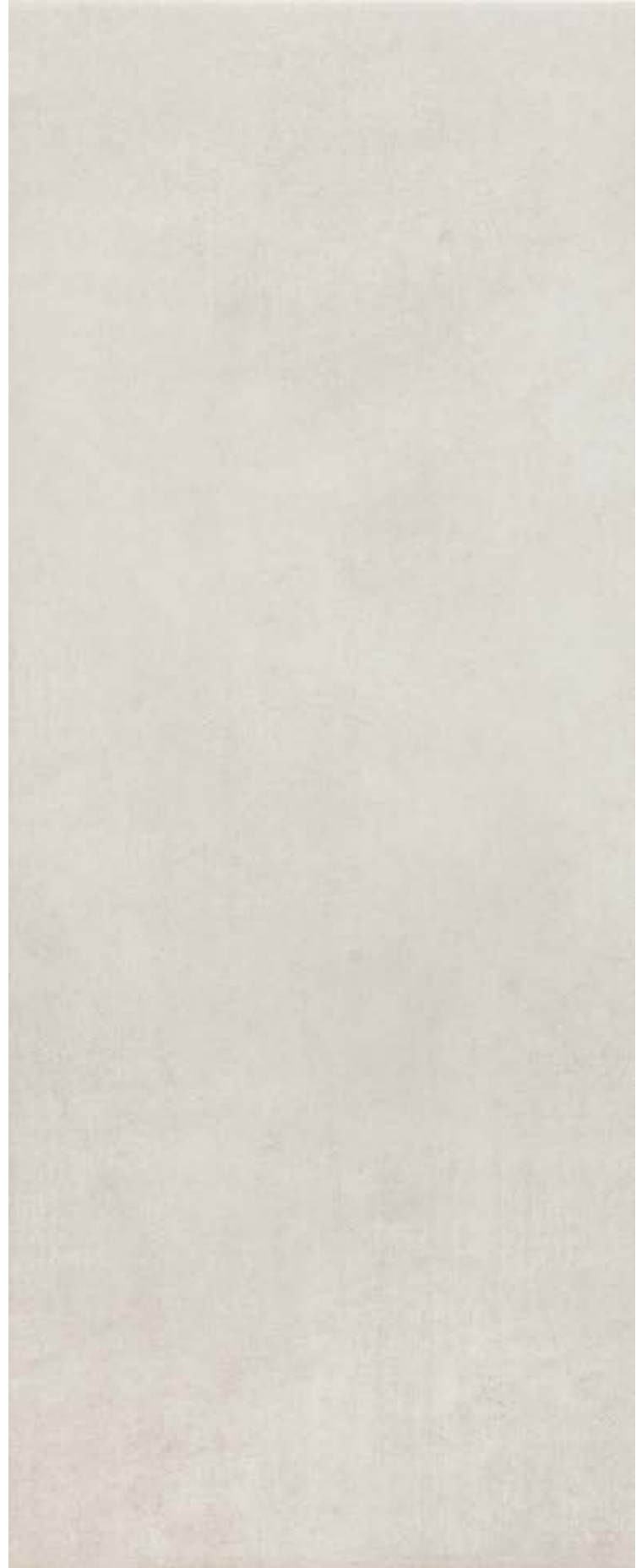
7^{7/8}x7^{7/8}**WHITE** | 34 pz - R9 **570**

BLACK



80,2x80,2

31¹/₂x31¹/₂

BLACK ret | 2 pz - R9 **802**

BLACK ret lap | 2 pz **804**

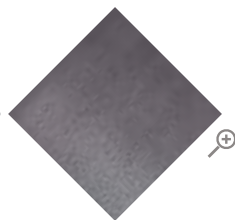

60,4x60,4

24"x24"

BLACK | 4 pz - R9 **693**

BLACK HP | 3 pz **730**

BLACK antislip | 4 pz - R11 **695**

BLACK ret 60x60 | 4 pz - R9 **735**

BLACK HP ret 60x60 | 3 pz **750**

BLACK ret lap 60x60 | 4 pz **760**

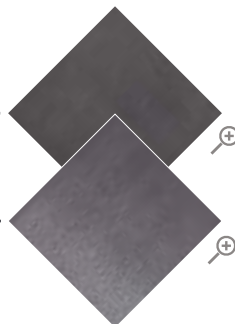

45x45

17³/₄x17³/₄

BLACK | 7 pz - R9 **680**



20x20

7⁷/₈x7⁷/₈

BLACK | 34 pz - R9 **570**



GREY

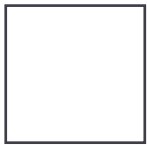
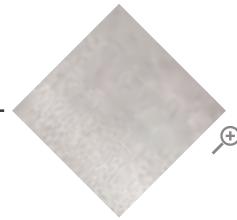

80,2x80,2

31¹/₂x31¹/₂**GREY ret** | 2 pz - R9 **802****GREY ret lap** | 2 pz **804**

60,4x60,4

24"x24"

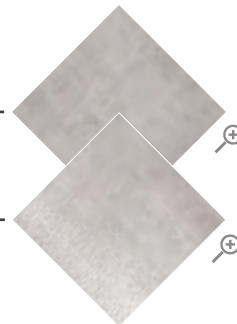
GREY | 4 pz - R9 **693****GREY HP** | 3 pz **730****GREY antislip** | 4 pz - R11 **695****GREY ret 60x60** | 4 pz - R9 **735****GREY HP ret 60x60** | 3 pz **750****GREY ret lap 60x60** | 4 pz **760**

45x45

17³/₄x17³/₄**GREY** | 7 pz - R9 **680**

SMOKE



80,2x80,2

31¹/₂x31¹/₂

SMOKE ret | 2 pz - R9 **802**

SMOKE ret lap | 2 pz **804**

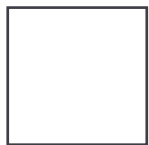
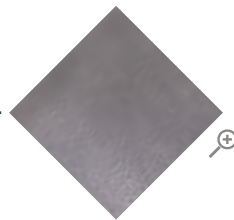

60,4x60,4

24"x24"

SMOKE | 4 pz - R9 **693**

SMOKE HP | 3 pz **730**

SMOKE antislip | 4 pz - R11 **695**

SMOKE ret 60x60 | 4 pz - R9 **735**

SMOKE HP ret 60x60 | 3 pz **750**

SMOKE ret lap 60x60 | 4 pz **760**

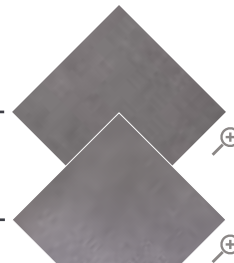

45x45

17³/₄x17³/₄

SMOKE | 7 pz - R9 **680**



TAUPE

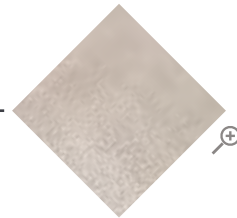

80,2x80,2

31¹/₂x31¹/₂TAUPE ret | 2 pz - R9 **802**TAUPE ret lap | 2 pz **804**

60,4x60,4

24"x24"

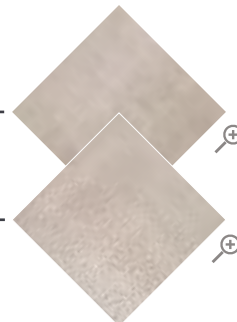
TAUPE | 4 pz - R9 **693**TAUPE HP | 3 pz **730**TAUPE antislip | 4 pz - R11 **695**TAUPE ret 60x60 | 4 pz - R9 **735**TAUPE HP ret 60x60 | 3 pz **750**TAUPE ret lap 60x60 | 4 pz **760**

45x45

17³/₄x17³/₄TAUPE | 7 pz - R9 **680**



FLOW

pezzi speciali . special pieces . pièces spéciales . Formteile . piezas especiales . нестандартные детали



battiscopa 7,5x45 | 25 pz **70**

flow **WHITE** bat
flow **BLACK** bat
flow **GREY** bat
flow **SMOKE** bat
flow **TAUPE** bat



battiscopa* 7,5x60,4 | 16 pz **110**

flow **WHITE** bat
flow **BLACK** bat
flow **GREY** bat
flow **SMOKE** bat
flow **TAUPE** bat

*** abbinabili ai fondi della serie flow tech**

can be matched with all plain tiles in the series flow tech
peuvent s'associer avec les carreaux de fond de la série flow tech
mit den Fliesen der Serie kombinierbar flow tech
combinable con las baldosas de la serie flow tech
применимы к основам серии flow tech

tabella imballi . packing . emballages . Verpackung . tabla de embalajes . таблица вариантов упаковки

| | Δ | pz/box | m ² /box | kg/m ² | box/plt | m ² /plt | kg/plt |
|----------------------|------|--------|---------------------|-------------------|---------|---------------------|--------|
| 80,2x80,2 ret | 9,8 | 2 | 1,29 | 19,35 | 36 | 46,44 | 924 |
| 80,2x80,2 ret lap | 10,0 | 2 | 1,29 | 19,35 | 36 | 46,44 | 924 |
| 60,4x60,4 / antislip | 9,0 | 4 | 1,46 | 17,50 | 32 | 46,72 | 843 |
| 60,4x60,4 hp | 9,8 | 3 | 1,10 | 19,35 | 40 | 44,00 | 876 |
| 60x60 ret / ret lap | 9,0 | 4 | 1,44 | 17,50 | 32 | 46,08 | 831 |
| 60x60 ret hp | 9,8 | 3 | 1,08 | 19,35 | 40 | 43,20 | 861 |
| 45x45 | 8,8 | 7 | 1,42 | 17,50 | 48 | 68,16 | 1218 |
| 20x20 | 8,2 | 34 | 1,36 | 16,20 | 48 | 65,28 | 1082 |
| 20x20 dec | 8,2 | 34 | 1,36 | 16,20 | 48 | 65,28 | 1082 |

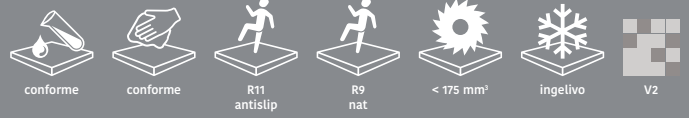

decori . decors . décors . Dekore . decoraciones . декоры



decoro 20x20 | 34 pz **680**
flow mix classic dec*



decoro 20x20 | 34 pz **680**
flow classic bubble dec



decoro 20x20 | 34 pz **680**
flow classic beak dec



decoro 20x20 | 34 pz **680**
flow classic square dec



decoro 20x20 | 34 pz **680**
flow classic flower dec



decoro 20x20 | 34 pz **680**
flow mix trend dec*

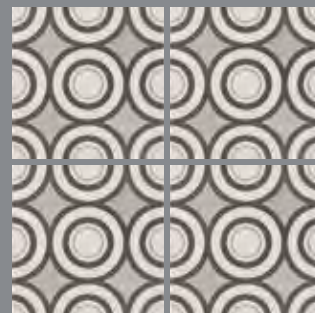

decoro 20x20 | 34 pz **680**
flow trend bubble dec



decoro 20x20 | 34 pz **680**
flow trend beak dec



decoro 20x20 | 34 pz **680**
flow trend square dec

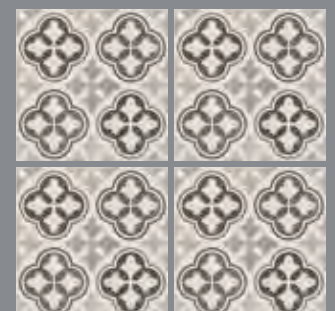

decoro 20x20 | 34 pz **680**
flow trend flower dec

* Non è garantito un numero minimo di soggetti differenti all'interno della stessa scatola.
There is no guaranteed minimum quantity of different items in the same box.
On ne garantit pas un nombre minimum de pièces différentes dans une même boîte.
Es ist nicht garantiert, dass eine Mindestanzahl der verschiedenen Farbtöne in einem Karton enthalten ist.
No se garantiza un número mínimo de temas diferentes dentro de la misma caja.
Не обеспечивается минимальное количество различных объектов в одной коробке.







FLOW TECH

gres porcellanato colorato in massa (digitale)

porcelain tiles with coloured body (digital) . grès cérame teinte dans la masse (digital)

Eingefärbtes Feinsteinzeug (digital) . gres porcelánico coloreado en masa (digital)

цветной керамогранит, прокрашенный по всей массе (струйный)

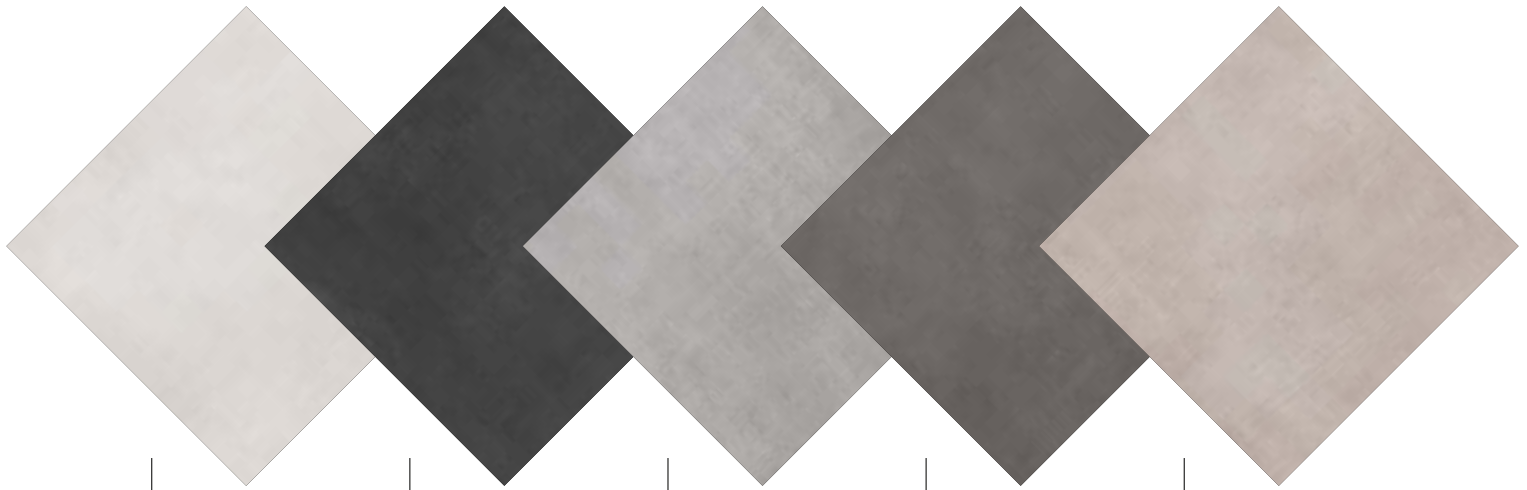

WHITE

BLACK

GREY

SMOKE

TAUPE

WHITE

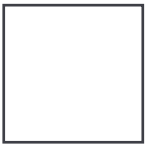

60,4x60,4
24"x24"

WHITE | 4 pz - R10 **693**

WHITE ret 60x60 | 4 pz - R10 **735**



30x60,4
12"x24"

WHITE | 8 pz - R10 **660**



BLACK



60,4x60,4
24"x24"

BLACK | 4 pz - R10 **693**

BLACK ret 60x60 | 4 pz - R10 **735**



30x60,4
12"x24"

BLACK | 8 pz - R10 **660**

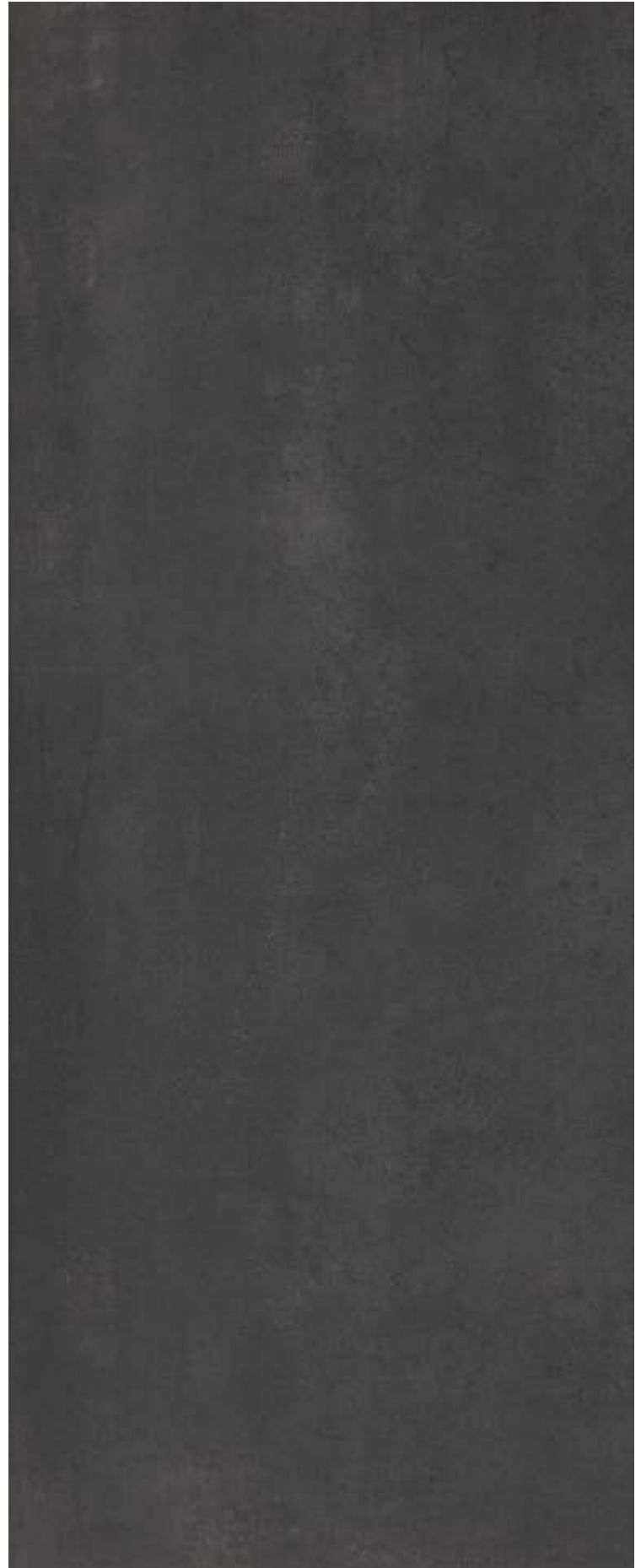

GREY

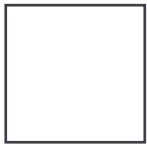

60,4x60,4
24"x24"

GREY | 4 pz - R10 **693**

GREY ret 60x60 | 4 pz - R10 **735**



30x60,4
12"x24"

GREY | 8 pz - R10 **660**

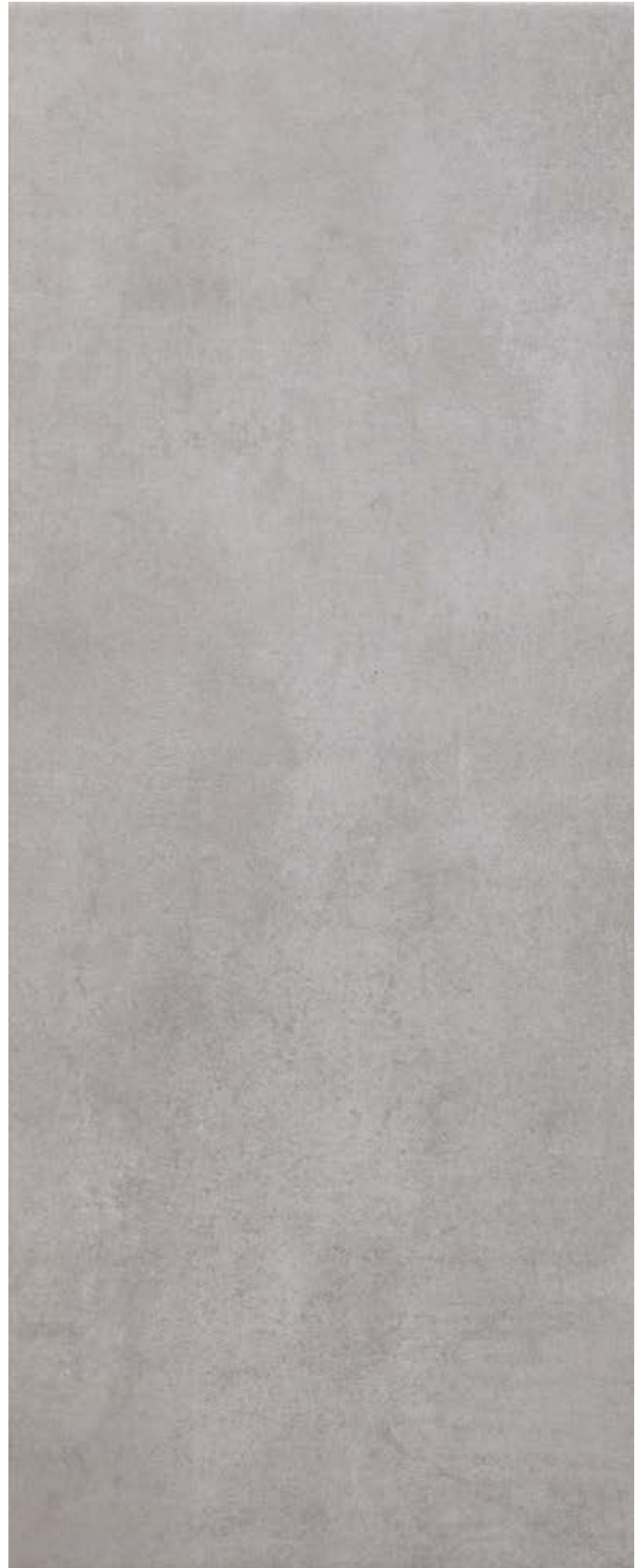

SMOKE



60,4x60,4
24"x24"

SMOKE | 4 pz - R10 **693**

SMOKE ret 60x60 | 4 pz - R10 **735**



30x60,4
12"x24"

SMOKE | 8 pz - R10 **660**



TAUPE



60,4x60,4
24"x24"

TAUPE | 4 pz - R10 **693**

TAUPE ret 60x60 | 4 pz - R10 **735**



30x60,4
12"x24"

TAUPE | 8 pz - R10 **660**



FLOW TECH



decori . decors . décors . Dekore . decoraciones . декоры



mosaico* 30x30 | 11 pz - R10 **810**
flow tech **WHITE**

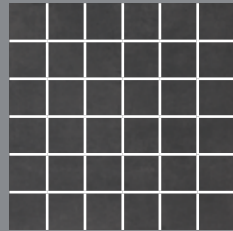

mosaico* 30x30 | 11 pz - R10 **810**
flow tech **BLACK**

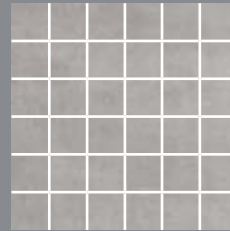

mosaico* 30x30 | 11 pz - R10 **810**
flow tech **GREY**

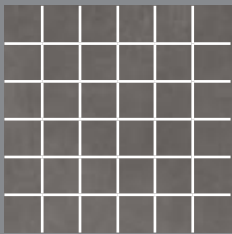

mosaico* 30x30 | 11 pz - R10 **810**
flow tech **SMOKE**



mosaico* 30x30 | 11 pz - R10 **810**
flow tech **TAUPE**

* abbinabili ai fondi della serie flow
can be matched with all plain tiles in the series flow
peuvent s'associer avec les carreaux de fond de la série flow
mit den Fliesen der Serie kombinierbar flow
combinable con las baldosas de la serie flow
применимы к основам серии flow



Mosaico su rete utilizzabile anche per rivestimento. Mosaic on net to be used for wall or tiling too.
Netzwerklebets Mosaik, welches sich auch als Wandverkleidung eignet. Mosaïque sur support utilisable également pour le revêtement
Mosaico en red utilizable también como revestimiento. Мозаика на сетке, может использоваться также и для облицовки.

tabella imballi . packing . emballages . Verpackung . tabla de embalajes . таблица вариантов упаковки

| | h | pz/box | m ² /box | kg/m ² | box/plt | m ² /plt | kg/plt |
|---------------|-----|--------|---------------------|-------------------|---------|---------------------|--------|
| 60,4x60,4 | 9,0 | 4 | 1,46 | 17,50 | 32 | 46,72 | 843 |
| 60x60 ret | 9,0 | 4 | 1,44 | 17,50 | 32 | 46,08 | 831 |
| 30x60,4 | 8,2 | 8 | 1,45 | 16,20 | 40 | 58,00 | 965 |
| 30x30 mosaico | 8,2 | 11 | 1,00 | 16,20 | 30 | 30,00 | 511 |







LANDS

gres porcellanato colorato in massa (digitale)

porcelain tiles with coloured body (digital) . grès cérame teinte dans la masse (digital)

Eingefärbtes Feinsteinzeug (digital) . gres porcelánico coloreado en masa (digital)

цветной керамогранит, прокрашенный по всей массе (струйный)

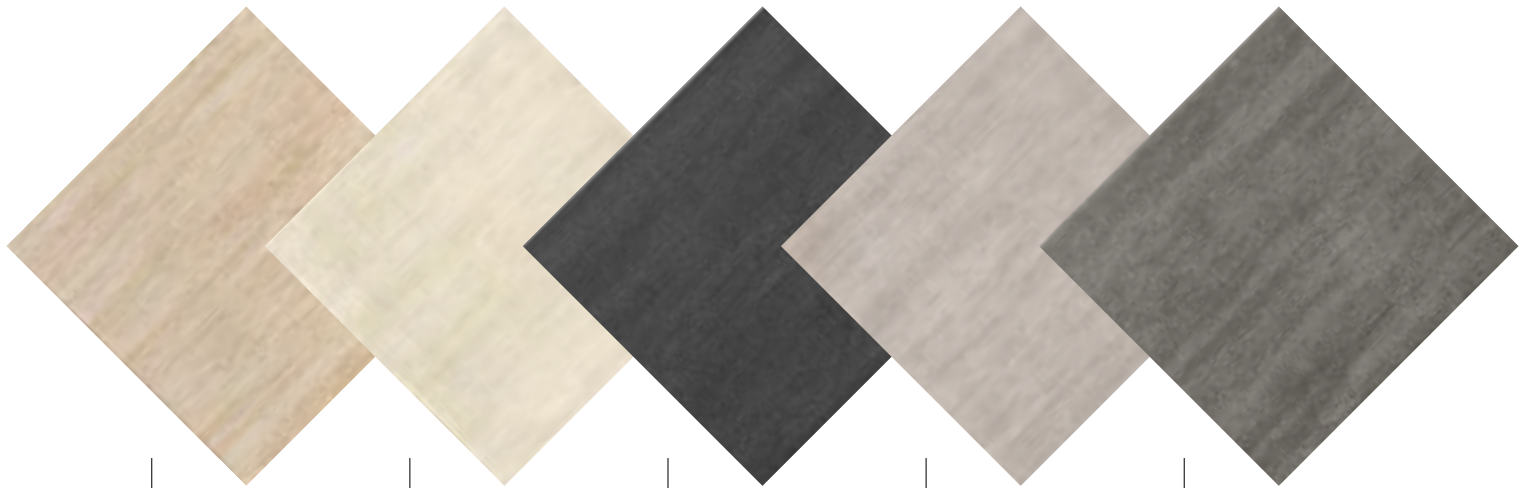

BEIGE

CREAM

BLACK

GREY

SMOKE

BEIGE



60,4x60,4

24"x24"

BEIGE | 4 pz - R9 **630****BEIGE ret 60x60** | 4 pz - R9 **693**

30x60,4

12"x24"

BEIGE | 8 pz - R9 **570****BEIGE ret 30x60** | 8 pz - R9 **650**

CREAM



60,4x60,4

24"x24"

CREAM | 4 pz - R9 **630****CREAM ret 60x60** | 4 pz - R9 **693**

30x60,4

12"x24"

CREAM | 8 pz - R9 **570****CREAM ret 30x60** | 8 pz - R9 **650**

BLACK



60,4x60,4
24"x24"

BLACK | 4 pz - R9 **630**

BLACK ret 60x60 | 4 pz - R9 **693**



30x60,4
12"x24"

BLACK | 8 pz - R9 **570**

BLACK ret 30x60 | 8 pz - R9 **650**

GREY



60,4x60,4
24"x24"

GREY | 4 pz - R9 **630**

GREY ret 60x60 | 4 pz - R9 **693**



30x60,4
12"x24"

GREY | 8 pz - R9 **570**

GREY ret 30x60 | 8 pz - R9 **650**



SMOKE



60,4x60,4
 24"x24"

SMOKE | 4 pz - R9 **630**

SMOKE ret 60x60 | 4 pz - R9 **693**



30x60,4
 12"x24"

SMOKE | 8 pz - R9 **570**

SMOKE ret 30x60 | 8 pz - R9 **650**



LANDS CREAM 60,4x60,4



LANDS



pezzi speciali . special pieces . pièces spéciales . Formteile . piezas especiales . нестандартные детали



battiscopa 7,5x30 | 25 pz **50**

lands **BEIGE** bat
lands **CREAM** bat
lands **BLACK** bat
lands **GREY** bat
lands **SMOKE** bat

tabella imballi . packing . emballages . Verpackung . tabla de embalajes . таблица вариантов упаковки

| | h | pz/box | m ² /box | kg/m ² | box/plt | m ² /plt | kg/plt |
|-----------|-----|--------|---------------------|-------------------|---------|---------------------|--------|
| 60,4x60,4 | 9,0 | 4 | 1,46 | 17,50 | 32 | 46,72 | 843 |
| 60x60 ret | 9,0 | 4 | 1,44 | 17,50 | 32 | 46,08 | 831 |
| 30x60,4 | 8,2 | 8 | 1,45 | 16,20 | 40 | 58,00 | 965 |
| 30x60 ret | 8,2 | 8 | 1,44 | 16,20 | 40 | 57,60 | 958 |

PLANET TABACCO 60,4x60,4 - PLANET TABACCO DEC 60,4x60,4



PLANET

gres porcellanato smaltato (digitale)

glazed porcelain tiles (digital) . grès cérame émaillé (digital)

Glasiertes Feinsteinzeug (digital) . gres porcelánico esmaltado (digital)

глазурованный керамогранит (струйный)

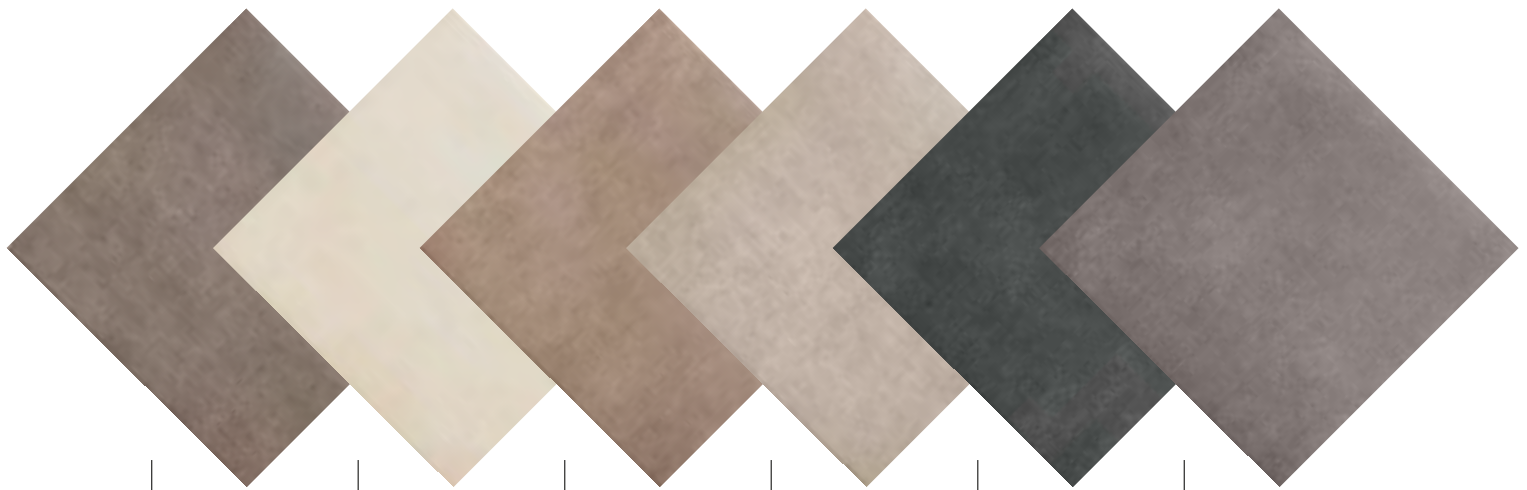

MUSCHIO

AVORIO

TABACCO

ARGENTO

NERO

GRIGIO

MUSCHIO



60,4x60,4
24"x24"

MUSCHIO | 4 pz - PEI IV **580**



45x45
17^{3/4}x17^{3/4}

MUSCHIO | 8 pz - PEI IV **480**

MUSCHIO antislip | 8 pz - PEI IV - R11 **510**

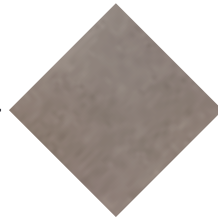

AVORIO



60,4x60,4
24"x24"

AVORIO | 4 pz - PEI IV **580**

AVORIO ret 60x60 | 4 pz - PEI IV **670**



45x45
17^{3/4}x17^{3/4}

AVORIO | 8 pz - PEI IV **480**



TABACCO



60,4x60,4
24"x24"

TABACCO | 4 pz - PEI IV **580**

TABACCO ret 60x60 | 4 pz - PEI IV **670**



45x45
17^{3/4}x17^{3/4}

TABACCO | 8 pz - PEI IV **480**

TABACCO antislip | 8 pz - PEI IV - R11 **510**



ARGENTO



60,4x60,4
24"x24"

ARGENTO | 4 pz - PEI IV **580**

ARGENTO ret 60x60 | 4 pz - PEI IV **670**



45x45
17^{3/4}x17^{3/4}

ARGENTO | 8 pz - PEI IV **480**

ARGENTO antislip | 8 pz - PEI IV - R11 **510**

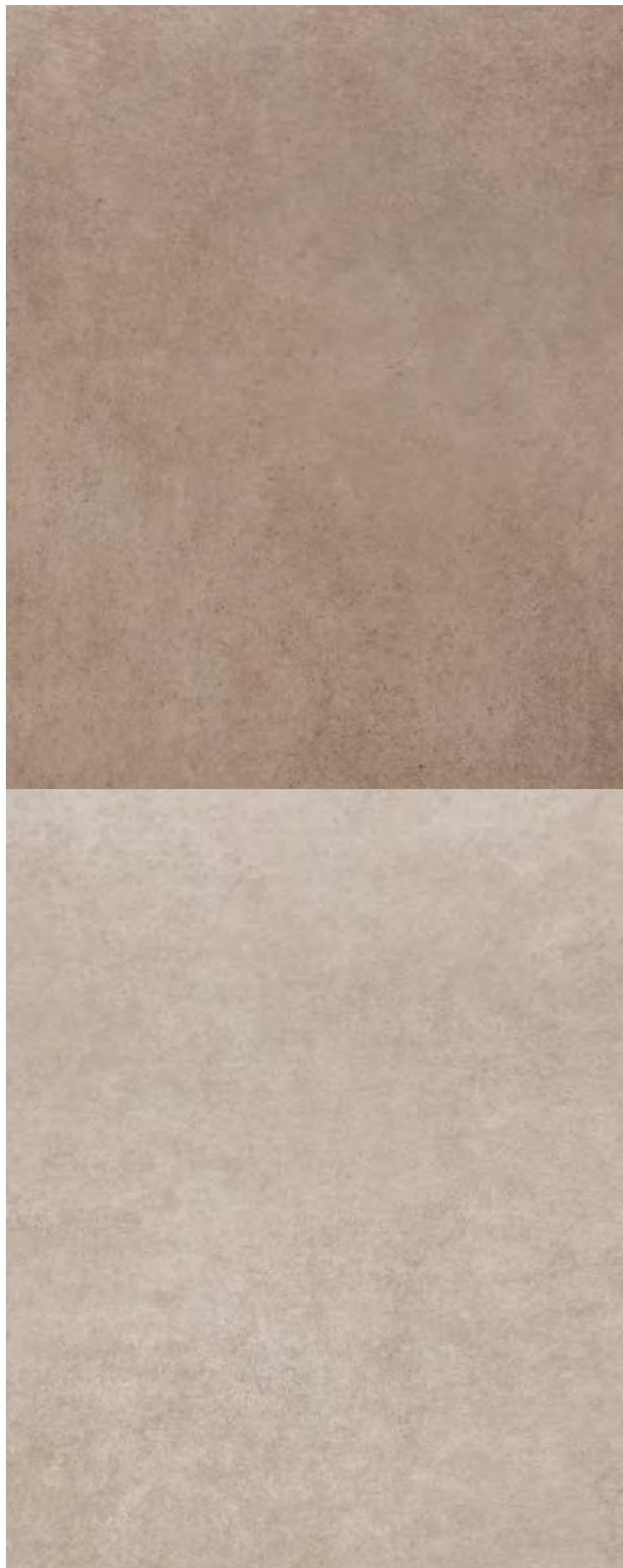

NERO



60,4x60,4

24"x24"

NERO | 4 pz - PEI IV **580**

45x45

17^{3/4}"x17^{3/4}"**NERO** | 8 pz - PEI IV **480**

GRIGIO



60,4x60,4

24"x24"

GRIGIO | 4 pz - PEI IV **580****GRIGIO ret 60x60** | 4 pz - PEI IV **670**

45x45

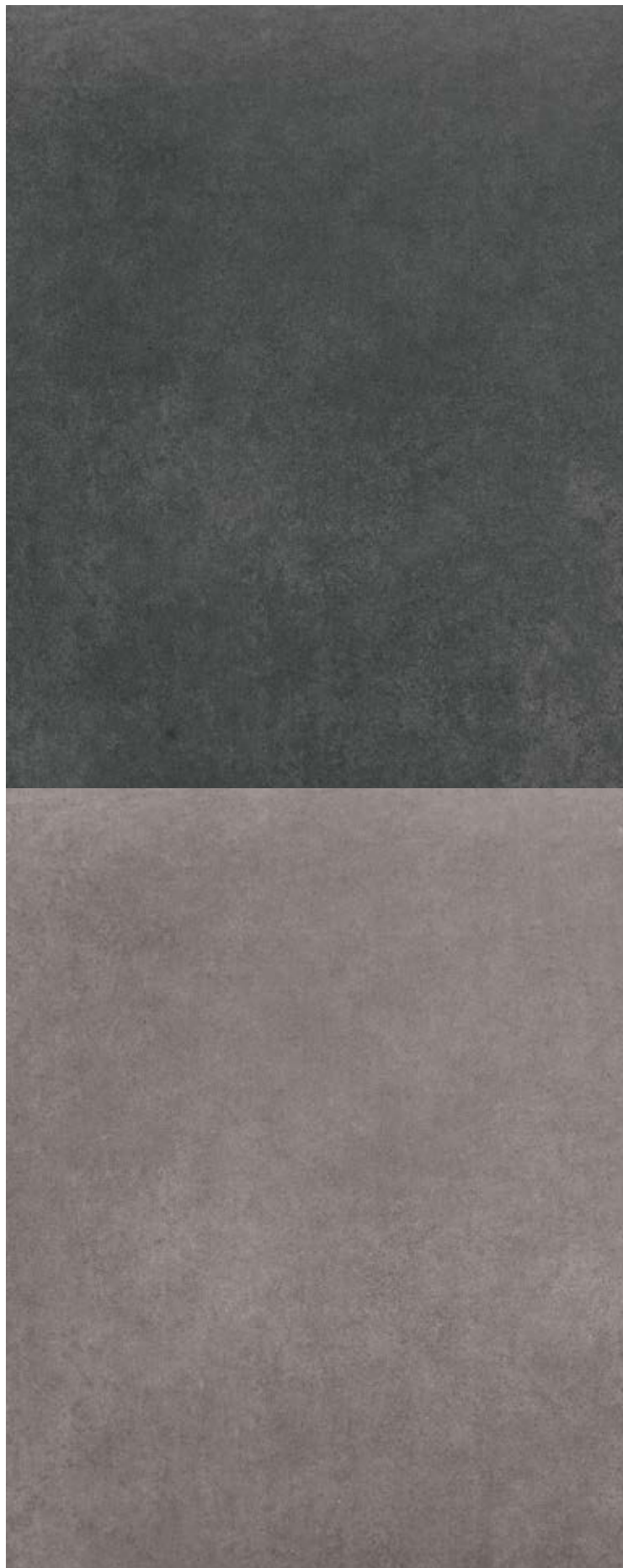
17^{3/4}"x17^{3/4}"**GRIGIO** | 8 pz - PEI IV **480**



PLANET

pezzi speciali . special pieces . pièces spéciales . Formteile . piezas especiales . нестандартные детали



battiscopa 7,5x60,4 | 16 pz **110**

planet **AVORIO** bat
planet **TABACCO** bat
planet **MUSCHIO** bat
planet **ARGENTO** bat
planet **GRIGIO** bat
planet **NERO** bat



battiscopa 7,5x45 | 25 pz **70**

planet **AVORIO** bat
planet **TABACCO** bat
planet **MUSCHIO** bat
planet **ARGENTO** bat
planet **GRIGIO** bat
planet **NERO** bat

decori . decors . décors . Dekore . decoraciones . декоры



decoro 45x45 | 8 pz - PEI IV **588**
planet **MUSCHIO**

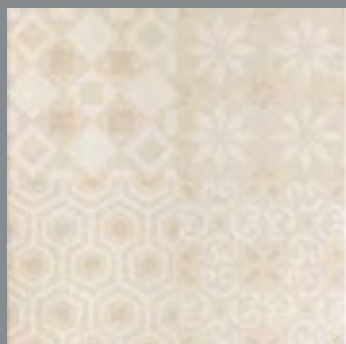

decoro 45x45 | 8 pz - PEI IV **588**
planet **AVORIO**

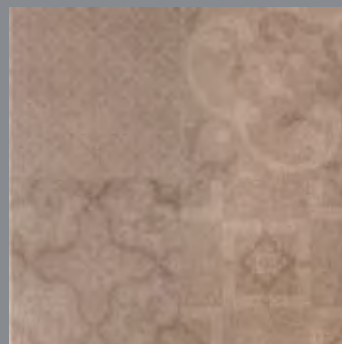

decoro 45x45 | 8 pz - PEI IV **588**
planet **TABACCO**

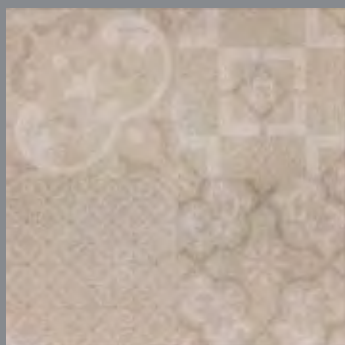

decoro 45x45 | 8 pz - PEI IV **588**
planet **ARGENTO**



decoro 45x45 | 8 pz - PEI IV **588**
planet **NERO**

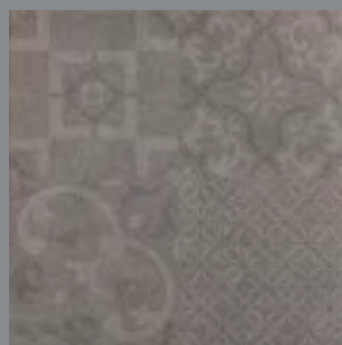

decoro 45x45 | 8 pz - PEI IV **588**
planet **GRIGIO**



decori . decors . décors . Dekore . decoraciones . декоры



decoro 60,4x60,4 | 4 pz - PEI IV
planet **MUSCHIO**

680

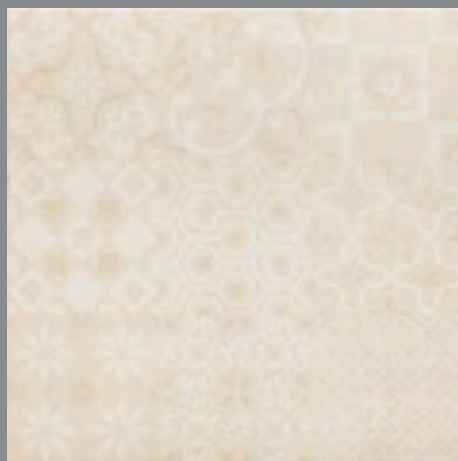

decoro 60,4x60,4 | 4 pz - PEI IV
planet **AVORIO**

680

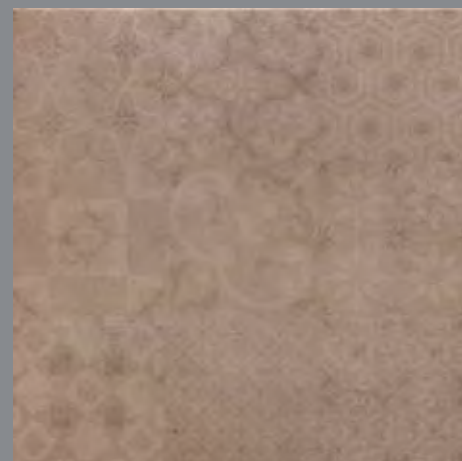

decoro 60,4x60,4 | 4 pz - PEI IV
planet **TABACCO**

680

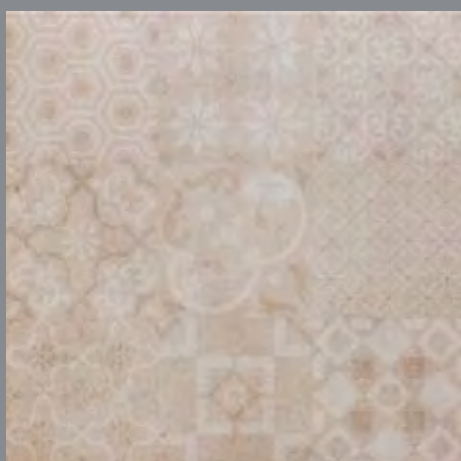

decoro 60,4x60,4 | 4 pz - PEI IV
planet **ARGENTO**

680

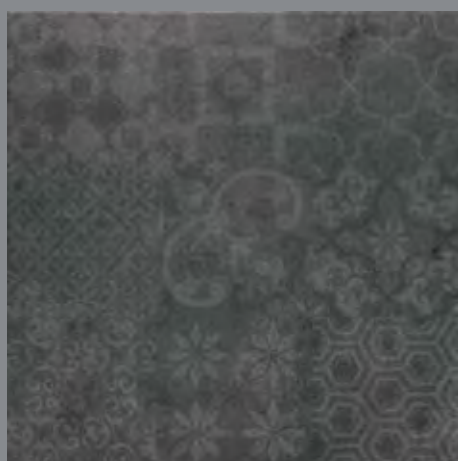

decoro 60,4x60,4 | 4 pz - PEI IV
planet **NERO**

680



decoro 60,4x60,4 | 4 pz - PEI IV
planet **GRIGIO**

680

tabella imballi . packing . emballages . Verpackung . tabla de embalajes . таблица вариантов упаковки

| | h | pz/box | m ² /box | kg/m ² | box/plt | m ² /plt | kg/plt |
|------------------------|-----|--------|---------------------|-------------------|---------|---------------------|--------|
| 60,4x60,4 | 8,8 | 4 | 1,46 | 17,50 | 32 | 46,72 | 843 |
| 60x60 ret | 8,8 | 4 | 1,44 | 17,50 | 32 | 46,08 | 831 |
| 60,4x60,4 decoro | 8,8 | 4 | 1,46 | 17,50 | 32 | 46,72 | 843 |
| 45x45 / 45x45 antislip | 7,4 | 8 | 1,62 | 14,30 | 48 | 77,76 | 1137 |
| 45x45 decoro | 7,4 | 8 | 1,62 | 14,30 | 48 | 77,76 | 1137 |

PORTLAND GRIGIO 30x60,4 - PORTLAND GRIGIO CASSERO 30x60,4

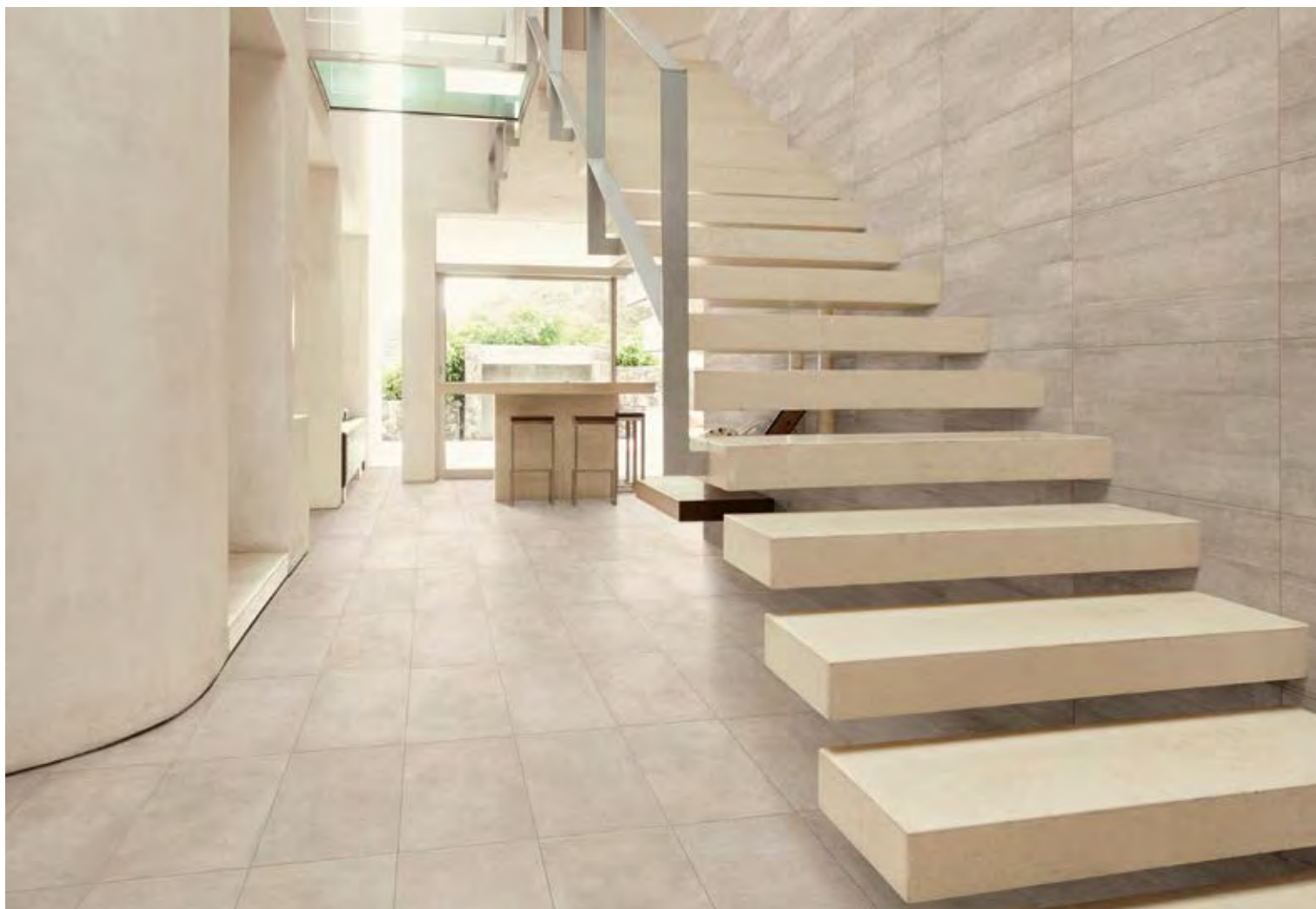

PORTLAND

gres porcellanato colorato in massa (digitale)

porcelain tiles with coloured body (digital) . grès cérame teinte dans la masse (digital)

Eingefärbtes Feinsteinzeug (digital) . gres porcelánico coloreado en masa (digital)

цветной керамогранит, прокрашенный по всей массе (струйный)

GRES PORCELLANATO COLORATO IN MASSA (DIGITALE)
PORCELAIN TILES WITH COLOURED BODY (DIGITAL) . GRÈS CÉRAME TEINTE DANS LA MASSE (DIGITAL)
EINGEFAERBTES FEINSTEINZEUG (DIGITAL) . GRES PORCELÁNICO COLOREADO EN MASA (DIGITAL)
ЦВЕТНОЙ КЕРАМОГРАНИТ, ПРОКРАШЕННЫЙ ПО ВСЕЙ МАССЕ (СТРУЙНЫЙ)

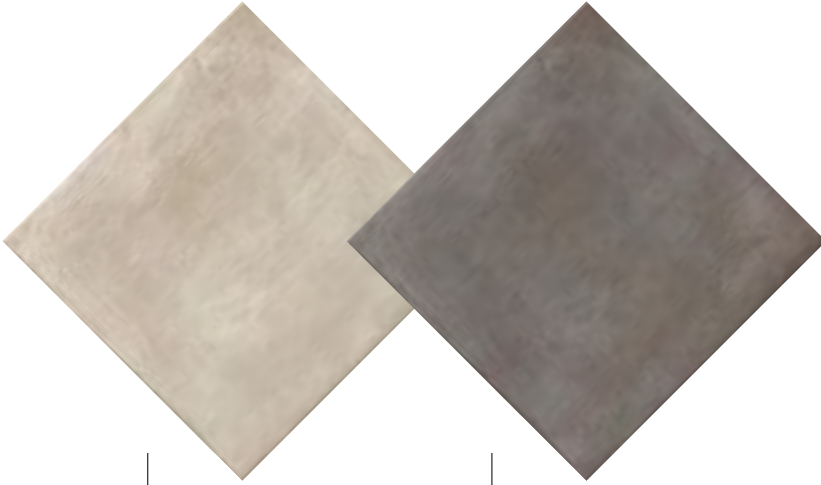

GRIGIO

FUMO

GRIGIO



30x60,4
12"x24"

GRIGIO | 7 pz - R9 **660**

GRIGIO cassero | 7 pz - R9 **695**

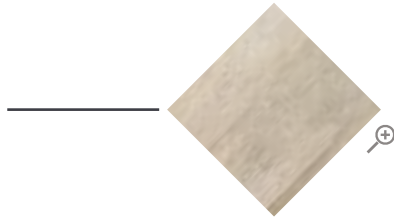

FUMO



30x60,4
12"x24"

FUMO | 7 pz - R9 **660**

FUMO cassero | 7 pz - R9 **695**

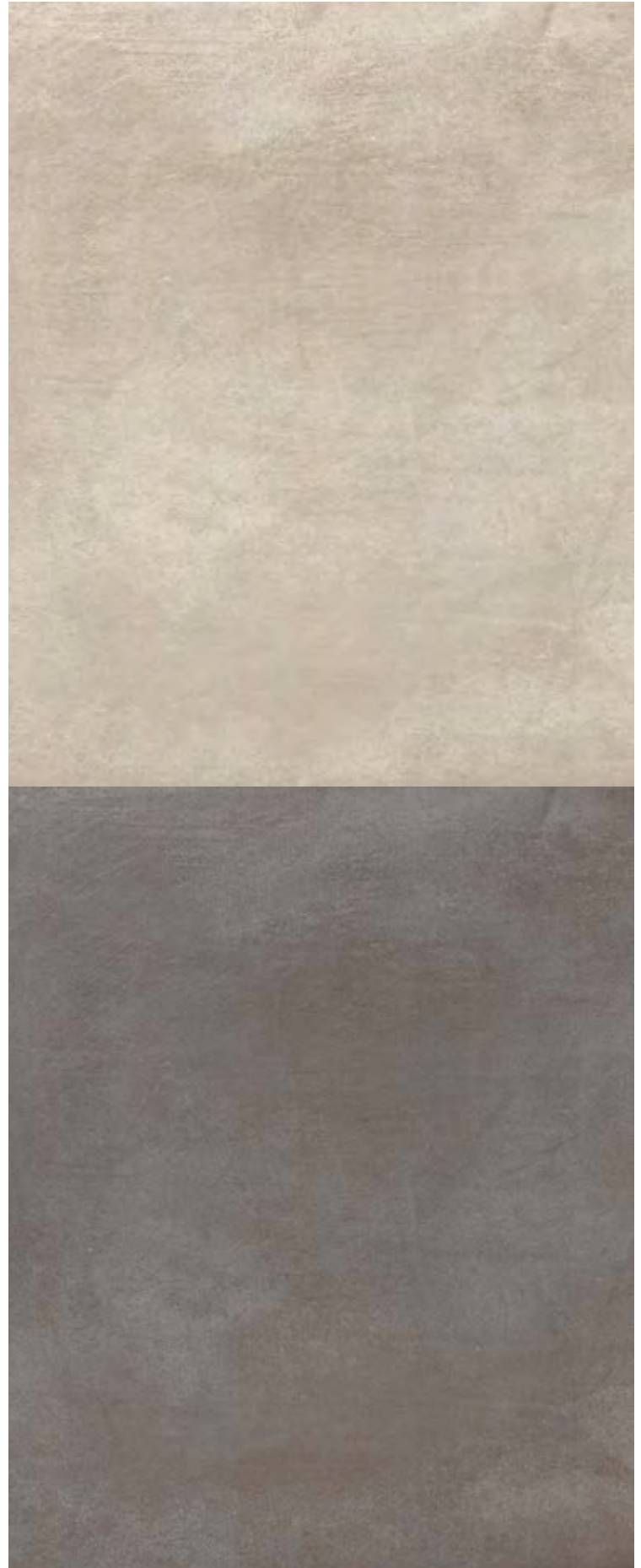
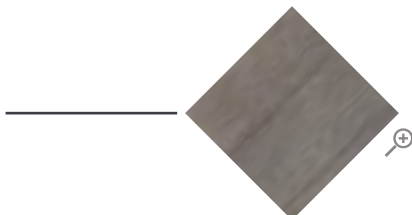

PORTLAND



pezzi speciali . special pieces . pièces spéciales . Formteile . piezas especiales . нестандартные детали



battiscopa 7,5x60,4 | 16 pz **110**

portland **GRIGIO** bat
portland **FUMO** bat

decori . decors . décors . Dekore . decoraciones . декоры



listello **ARGENTO** ret 2x60 | 15 pz **280**

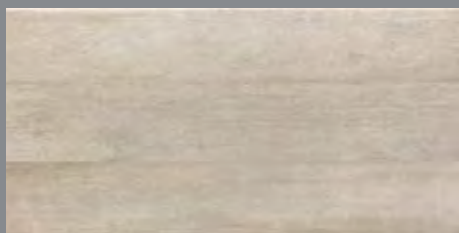

cassero **GRIGIO** 30x60,4 | 7 pz - R9 **695**

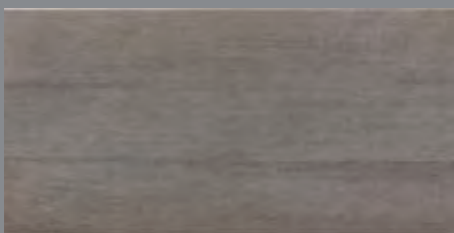

cassero **FUMO** 30x60,4 | 7 pz - R9 **695**

tabella imballi . packing . emballages . Verpackung . tabla de embalajes . таблица вариантов упаковки

| | h | pz/box | m ² /box | kg/m ² | box/plt | m ² /plt | kg/plt |
|-----------------|-----|--------|---------------------|-------------------|---------|---------------------|--------|
| 30x60,4 | 9,0 | 7 | 1,27 | 17,50 | 40 | 50,80 | 914 |
| 30x60,4 cassero | 9,0 | 7 | 1,27 | 17,50 | 40 | 50,80 | 914 |



SPAZIO

gres porcellanato smaltato (digitale)

glazed porcelain tiles (digital) . grès cérame émaillé (digital)

Glasiertes Feinsteinzeug (digital) . gres porcelánico esmaltado (digital)

глазурованный керамогранит (струйный)

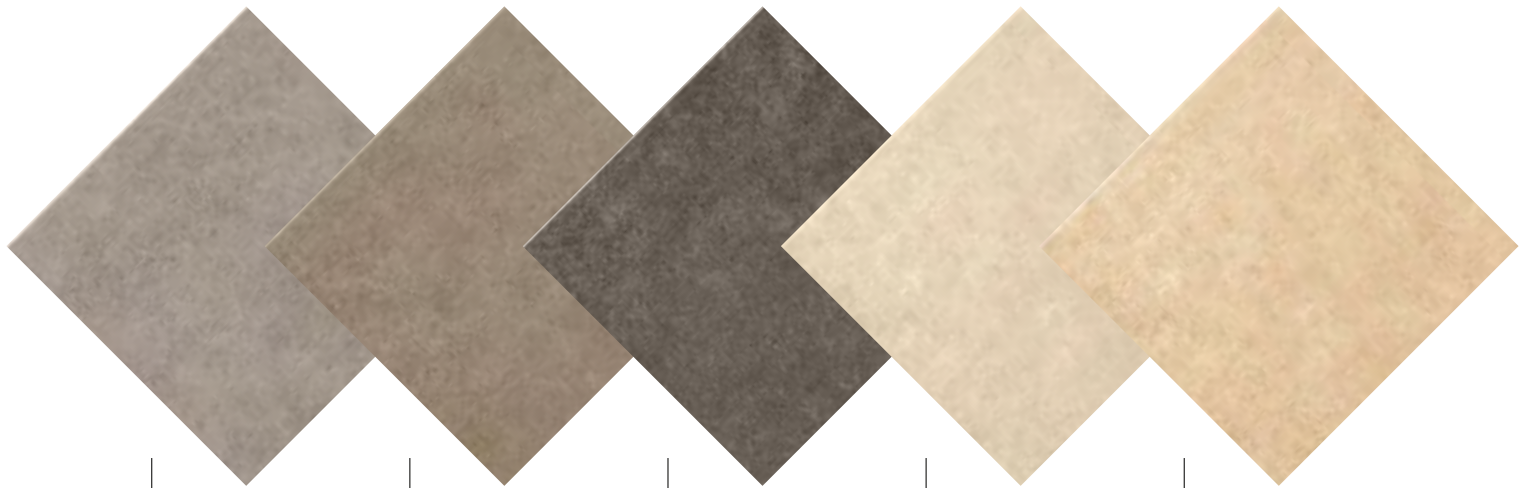

GRIGIO

CENERE

FUMO

CREMA

BEIGE

GRIGIO

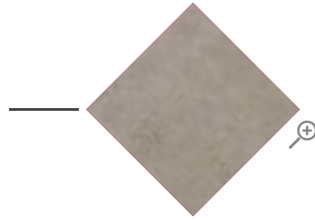
45x45
17^{3/4}x17^{3/4}**GRIGIO** | 8 pz - PEI IV **400****GRIGIO antislip** | 8 pz - PEI IV - R12 **400**35x35
13^{3/4}x13^{3/4}**GRIGIO** | 14 pz - PEI IV **320**

CENERE

45x45
17^{3/4}x17^{3/4}**CENERE** | 8 pz - PEI IV **400**35x35
13^{3/4}x13^{3/4}**CENERE** | 14 pz - PEI IV **320**

FUMO



45x45

17^{3/4}x17^{3/4}

FUMO | 8 pz - PEI IV **400**



35x35

13^{3/4}x13^{3/4}

FUMO | 14 pz - PEI IV **320**

CREMA



45x45

17^{3/4}x17^{3/4}

CREMA | 8 pz - PEI IV **400**



35x35

13^{3/4}x13^{3/4}

CREMA | 14 pz - PEI IV **320**



BEIGE



45x45
17^{3/4}x17^{3/4}

BEIGE | 8 pz - PEI IV **400**

BEIGE antislip | 8 pz - PEI IV - R12 **400**

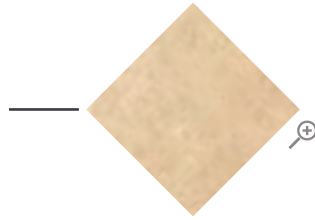

35x35
13^{3/4}x13^{3/4}

BEIGE | 14 pz - PEI IV **320**



SPAZIO GRIGIO ANTISLIP 45x45



SPAZIO

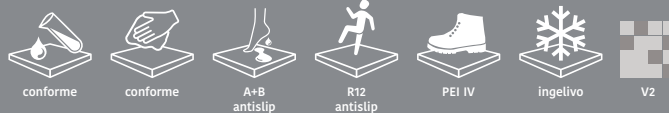

pezzi speciali . special pieces . pièces spéciales . Formteile . piezas especiales . нестандартные детали



battiscopa 8x45 | 25 pz **70**

bat. sp 1202/45 **GRIGIO**
 bat. sp 1182/45 **CENERE**
 bat. sp 1198/45 **FUMO**
 bat. sp 1222/45 **CREMA**
 bat. sp 1173/45 **BEIGE**

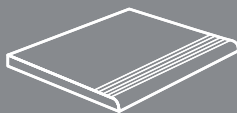

step* 35x35 | 13 pz **130**

spazio **GRIGIO** step
 spazio **CENERE** step
 spazio **FUMO** step
 spazio **CREMA** step
 spazio **BEIGE** step

* lotto minimo per ordine 44pz
 minimum lot per order 44pcs
 lot minimum par commande 44pcs
 Mindestbestellmenge 44 St.
 lote mínimo por pedido 44 pzs
 минимальная партия при заказе – 44 шт



battiscopa 8,5x35 | 25 pz **30**

spazio **GRIGIO** bat
 spazio **CENERE** bat
 spazio **FUMO** bat
 spazio **CREMA** bat
 spazio **BEIGE** bat

tabella imballi . packing . emballages . Verpackung . tabla de embalajes . таблица вариантов упаковки

| | h | pz/box | m ² /box | kg/m ² | box/plt | m ² /plt | kg/plt |
|------------------------|-----|--------|---------------------|-------------------|---------|---------------------|--------|
| 45x45 / 45x45 antislip | 7,4 | 8 | 1,62 | 14,30 | 48 | 77,76 | 1137 |
| 35x35 | 7,4 | 14 | 1,72 | 14,30 | 44 | 75,68 | 1107 |



TRIBECA

gres porcellanato smaltato (digitale)

glazed porcelain tiles (digital) . grès cérame émaillé (digital)

Glasiertes Feinsteinzeug (digital) . gres porcelánico esmaltado (digital)

глазурованный керамогранит (струйный)

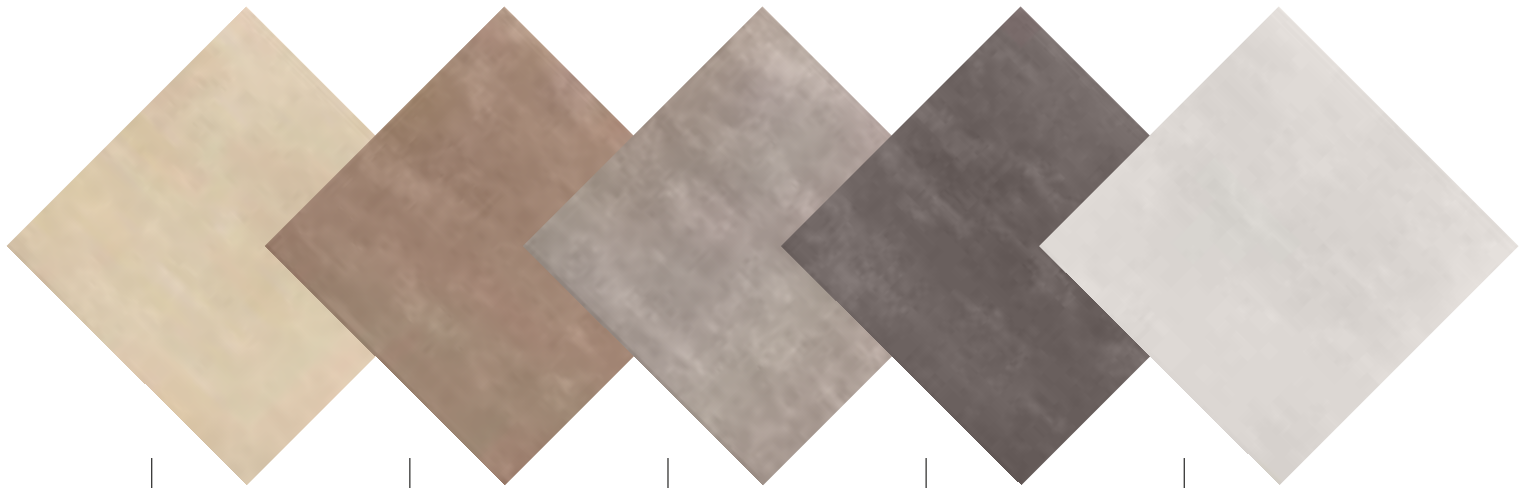

BEIGE

TABACCO

FUMO

NERO

ARGENTO

BEIGE

60,4x60,4
24"x24"**BEIGE** | 4 pz - PEI IV **550**30x60,4
12"x24"**BEIGE** | 8 pz - PEI IV **500**45x45
17^{3/4}x17^{3/4}**BEIGE** | 8 pz - PEI IV **430**35x35
13^{3/4}x13^{3/4}**BEIGE** | 14 pz - PEI IV **350**

TABACCO

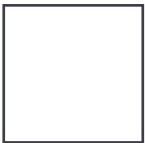
60,4x60,4
24"x24"**TABACCO** | 4 pz - PEI IV **550**30x60,4
12"x24"**TABACCO** | 8 pz - PEI IV **500**45x45
17^{3/4}x17^{3/4}**TABACCO** | 8 pz - PEI IV **430**35x35
13^{3/4}x13^{3/4}**TABACCO** | 14 pz - PEI IV **350**

FUMO



60,4x60,4
24"x24"

FUMO | 4 pz - PEI IV **550**



30x60,4
12"x24"

FUMO | 8 pz - PEI IV **500**



45x45
17^{3/4}"x17^{3/4}"

FUMO | 8 pz - PEI IV **430**



35x35
13^{3/4}"x13^{3/4}"

FUMO | 14 pz - PEI IV **350**

NERO



60,4x60,4
24"x24"

NERO | 4 pz - PEI IV **550**



30x60,4
12"x24"

NERO | 8 pz - PEI IV **500**



45x45
17^{3/4}"x17^{3/4}"

NERO | 8 pz - PEI IV **430**



35x35
13^{3/4}"x13^{3/4}"

NERO | 14 pz - PEI IV **350**



ARGENTO



60,4x60,4
24"x24"

ARGENTO | 4 pz - PEI IV **550**



30x60,4
12"x24"

ARGENTO | 8 pz - PEI IV **500**



45x45
17^{3/4}"x17^{3/4}"

ARGENTO | 8 pz - PEI IV **430**



35x35
13^{3/4}"x13^{3/4}"

ARGENTO | 14 pz - PEI IV **350**



TRIBECA BEIGE 35x35



TRIBECA



pezzi speciali . special pieces . pièces spéciales . Formteile . piezas especiales . нестандартные детали



battiscopa 7,5x60,4 | 16 pz **110**

tribeca **BEIGE** bat
tribeca **TABACCO** bat
tribeca **FUMO** bat
tribeca **NERO** bat
tribeca **ARGENTO** bat



battiscopa 7,5x45 | 25 pz **70**

tribeca **BEIGE** bat
tribeca **TABACCO** bat
tribeca **FUMO** bat
tribeca **NERO** bat
tribeca **ARGENTO** bat



battiscopa 8,5x35 | 25 pz **30**

tribeca **BEIGE** bat
tribeca **TABACCO** bat
tribeca **FUMO** bat
tribeca **NERO** bat
tribeca **ARGENTO** bat

tabella imballi . packing . emballages . Verpackung . tabla de embalajes . таблица вариантов упаковки

| | h | pz/box | m ² /box | kg/m ² | box/plt | m ² /plt | kg/plt |
|------------------|-----|--------|---------------------|-------------------|---------|---------------------|--------|
| 60,4x60,4 | 8,8 | 4 | 1,46 | 17,50 | 32 | 46,72 | 843 |
| 30x60,4 | 8,2 | 8 | 1,45 | 16,20 | 40 | 58,00 | 965 |
| 45x45 | 7,4 | 8 | 1,62 | 14,30 | 48 | 77,76 | 1137 |
| 35x35 | 7,0 | 14 | 1,72 | 14,30 | 44 | 75,68 | 1107 |

CLASSICI

| | | | | | | |
|---|----------|-----|---------|-----|----------|-----|
|  | CHIUSI | 108 | MAIORI | 116 | SPACCATO | 126 |
| | LEONARDO | 114 | MURETTO | 124 | TIEPOLO | 130 |



CHIUSI

gres porcellanato smaltato (digitale)

glazed porcelain tiles (digital) . grès cérame émaillé (digital)

Glasiertes Feinsteinzeug (digital) . gres porcelánico esmaltado (digital)

глазурованный керамогранит (струйный)



COTTO

OCRA

BEIGE

COTTO

35x35
13^{3/4}x13^{3/4}**COTTO** | 12 pz - PEI IV **390****COTTO antislip** | 12 pz - PEI IV - R11 **410**20x40,4
7^{7/8}x15^{3/4}**COTTO** | 18 pz - PEI IV **550****COTTO antislip** | 18 pz - PEI IV - R10 **570**

BEIGE

35x35
13^{3/4}x13^{3/4}**BEIGE** | 12 pz - PEI IV **390****BEIGE antislip** | 12 pz - PEI IV - R11 **410**20x40,4
7^{7/8}x15^{3/4}**BEIGE** | 18 pz - PEI IV **550****BEIGE antislip** | 18 pz - PEI IV - R10 **570**

OCRA



35x35
13^{3/4}x13^{3/4}

OCRA | 12 pz - PEI IV **390**

OCRA antislip | 12 pz - PEI IV - R11 **410**

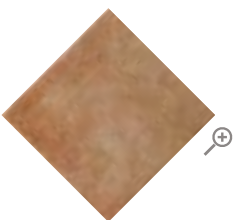

20x40,4
7^{7/8}x15^{3/4}

OCRA | 18 pz - PEI IV **550**

OCRA antislip | 18 pz - PEI IV - R10 **570**

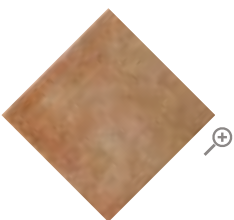

pezzi speciali . special pieces . pièces spéciales . Formteile . piezas especiales . нестандартные детали



battiscopa 8,5x35 | 25 pz **30**

chiusi **COTTO** bat
chiusi **OCRA** bat
chiusi **BEIGE** bat

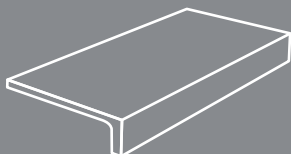

elle antislip 15x30x3,7 | 8 pz **280**

chiusi **COTTO** elle antislip
chiusi **OCRA** elle antislip
chiusi **BEIGE** elle antislip

tabella imballi . packing . emballages . Verpackung . tabla de embalajes . таблица вариантов упаковки

| | h | pz/box | m ² /box | kg/m ² | box/plt | m ² /plt | kg/plt |
|--------------------------|-----|--------|---------------------|-------------------|---------|---------------------|--------|
| 35x35/35x35 antislip | 8,2 | 12 | 1,47 | 16,20 | 44 | 64,68 | 1073 |
| 20x40,4/20x40,4 antislip | 8,2 | 18 | 1,46 | 16,20 | 48 | 70,08 | 1160 |





LEONARDO

gres porcellanato smaltato (digitale)

glazed porcelain tiles (digital) . grès cérame émaillé (digital)

Glasiertes Feinsteinzeug (digital) . gres porcelánico esmaltado (digital)

глазурованный керамогранит (струйный)

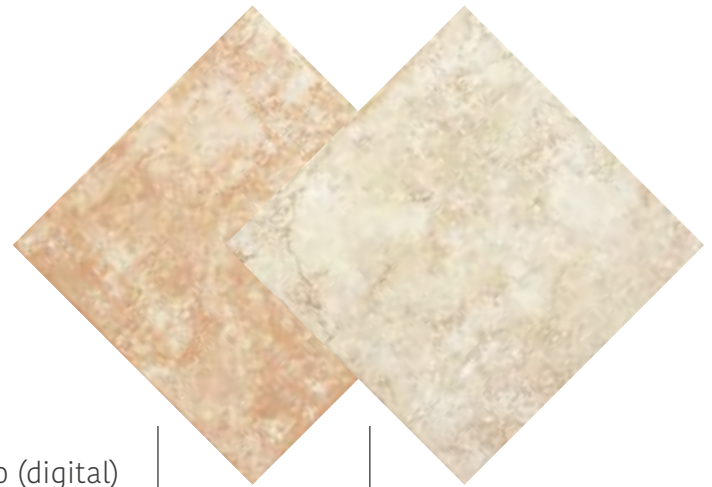

BEIGE

AVORIO



tabella imballi . packing . emballages . Verpackung . tabla de embalajes . таблица вариантов упаковки

| | ∆ | pz/box | m ² /box | kg/m ² | box/plt | m ² /plt | kg/plt |
|-------|-----|--------|---------------------|-------------------|---------|---------------------|--------|
| 45x45 | 9,0 | 7 | 1,42 | 17,50 | 48 | 68,16 | 1218 |

BEIGE



45x45

17^{3/4}x17^{3/4}

BEIGE | 7 pz - PEI IV **440**



AVORIO



45x45

17^{3/4}x17^{3/4}

AVORIO | 7 pz - PEI IV **440**



MAIORI BLU 45x45 - MAIORI BIANCO 45x45 - MAIORI BLU 20x20 - MAIORI GIALLO 20x20 - MAIORI DECORO MIX 20x20



MAIORI

gres porcellanato smaltato (digitale)

glazed porcelain tiles (digital) . grès cérame émaillé (digital)

Glasierter Feinsteinzeug (digital) . gres porcelánico esmaltado (digital)

глазурованный керамогранит (струйный)

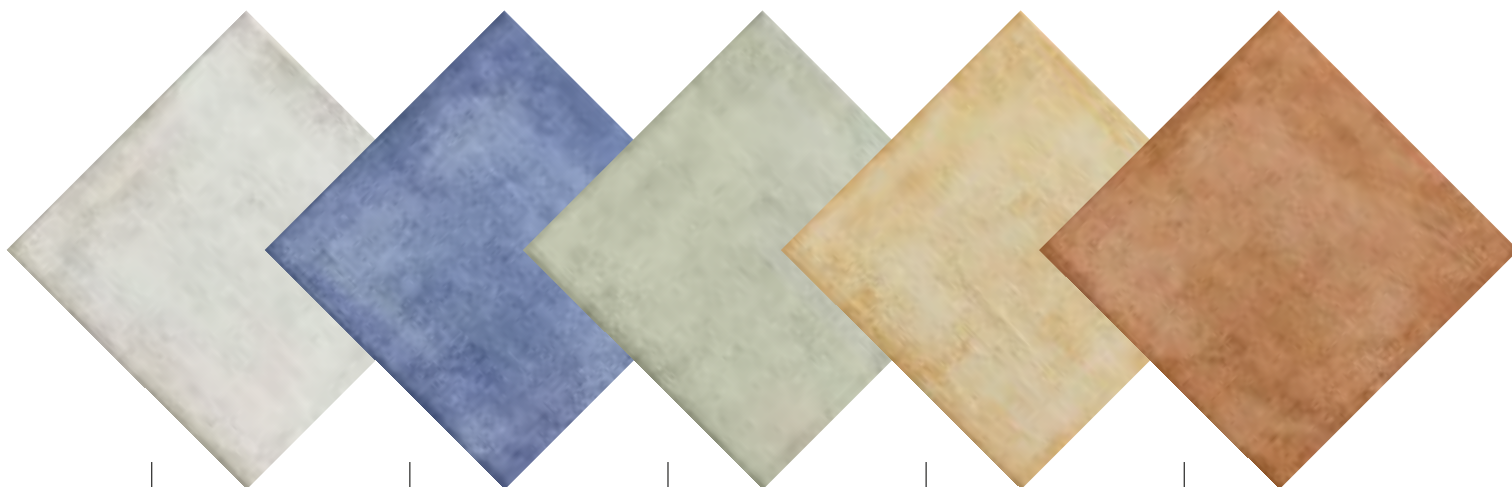

BIANCO

BLU

VERDE

GIALLO

COTTO

BIANCO



20x20

7^{7/8}x7^{7/8}

BIANCO | 34 pz - PEI IV **630**



45x45

17^{3/4}x17^{3/4}

BIANCO | 8 pz - PEI IV **580**

BLU



20x20

7^{7/8}x7^{7/8}

BLU | 34 pz - PEI IV **630**



45x45

17^{3/4}x17^{3/4}

BLU | 8 pz - PEI IV **580**



VERDE



20x20

7^{27/8}x7^{27/8}

VERDE | 34 pz - PEI IV **630**

GIALLO



20x20

7^{27/8}x7^{27/8}

GIALLO | 34 pz - PEI IV **630**



COTTO



20x20

7^{7/8} x 7^{7/8}

COTTO | 34 pz - PEI IV **630**



MAIORI DECORO GEOMETRICO 20x20



MAIORI



pezzi speciali . special pieces . pièces spéciales . Formteile . piezas especiales . нестандартные детали



battiscopa 7,5x45 | 25 pz **70**

maiori **BIANCO** bat
maiori **BLU** bat

decori . decors . décors . Dekore . decoraciones . декоры



decoro 20x20 | 34 pz
maiori mix*

690



decoro 45x45 | 8 pz
maiori

650



decoro 20x20 | 34 pz
maiori floreale

690



decoro 20x20 | 34 pz
maiori geometrico

690

* Non è garantito un numero minimo di soggetti differenti all'interno della stessa scatola.
There is no guaranteed minimum quantity of different items in the same box.
On ne garantit pas un nombre minimum de pièces différentes dans une même boîte.
Es ist nicht garantiert, dass eine Mindestanzahl der verschiedenen Farbtöne in einem Karton enthalten ist.
No se garantiza un número mínimo de temas diferentes dentro de la misma caja.
Не обеспечивается минимальное количество различных объектов в одной коробке.

tabella imballi . packing . emballages . Verpackung . tabla de embalajes . таблица вариантов упаковки

| | ⌄ | pz/box | m ² /box | kg/m ² | box/plt | m ² /plt | kg/plt |
|-------------------|-----|--------|---------------------|-------------------|---------|---------------------|--------|
| 20x20 / 20x20 dec | 8,2 | 34 | 1,36 | 16,20 | 48 | 65,28 | 1082 |
| 45x45 / 45x45 dec | 8,2 | 8 | 1,62 | 16,20 | 48 | 77,76 | 1285 |







MURETTO

gres porcellanato smaltato (digitale)

glazed porcelain tiles (digital) . grès cérame émaillé (digital)

Glasiertes Feinsteinzeug (digital) . gres porcelánico esmaltado (digital)

глазурованный керамогранит (струйный)

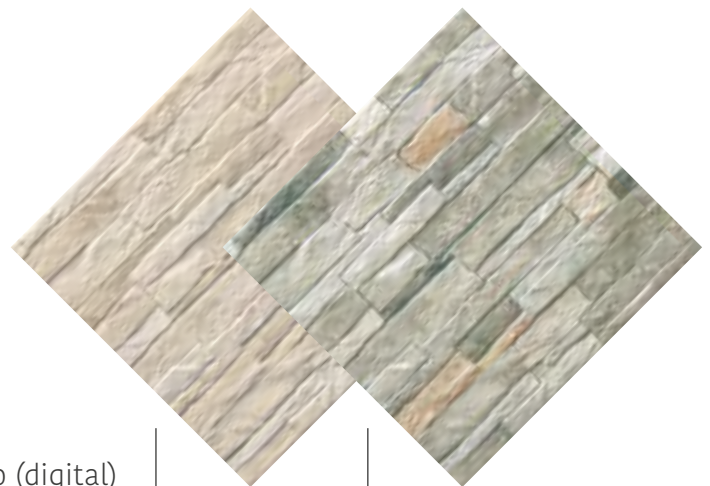

BIANCO

GRIGIO

BIANCO



30x60,4

12"x24"

BIANCO | 7 pz - PEI IV - R11 **620**

GRIGIO



30x60,4

12"x24"

GRIGIO | 7 pz - PEI IV - R11 **620**



tabella imballi . packing . emballages . Verpackung . tabla de embalajes . таблица вариантов упаковки

| | ↓ | pz/box | m ² /box | kg/m ² | box/plt | m ² /plt | kg/plt |
|---------|-----|--------|---------------------|-------------------|---------|---------------------|--------|
| 30x60,4 | 9,0 | 7 | 1,27 | 16,50 | 40 | 50,80 | 863 |

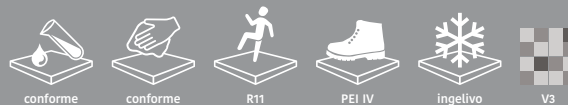

SPACCATO

gres porcellanato smaltato (digitale)

glazed porcelain tiles (digital) . grès cérame émaillé (digital)

Glasiertes Feinsteinzeug (digital) . gres porcelánico esmaltado (digital)

глазурованный керамогранит (струйный)



ALMOND

MIX

GREY

ALMOND



20x60,4

7^{7/8}"x24"

ALMOND | 10 pz - PEI IV **630**



MIX



20x60,4

7^{7/8}"x24"

MIX | 10 pz - PEI IV **630**



GREY



20x60,4
7^{7/8} x 24"

GREY | 10 pz - PEI IV **630**



tabella imballi . packing . emballages . Verpackung . tabla de embalajes . таблица вариантов упаковки

| | z | pz/box | m ² /box | kg/m ² | box/plt | m ² /plt | kg/plt |
|---------|-----|--------|---------------------|-------------------|---------|---------------------|--------|
| 20x60,4 | 8,2 | 10 | 1,21 | 16,20 | 48 | 58,08 | 966 |



TIEPOLO

gres porcellanato smaltato (digitale)

glazed porcelain tiles (digital) . grès cérame émaillé (digital)

Glasiertes Feinsteinzeug (digital) . gres porcelánico esmaltado (digital)

глазурованный керамогранит (струйный)

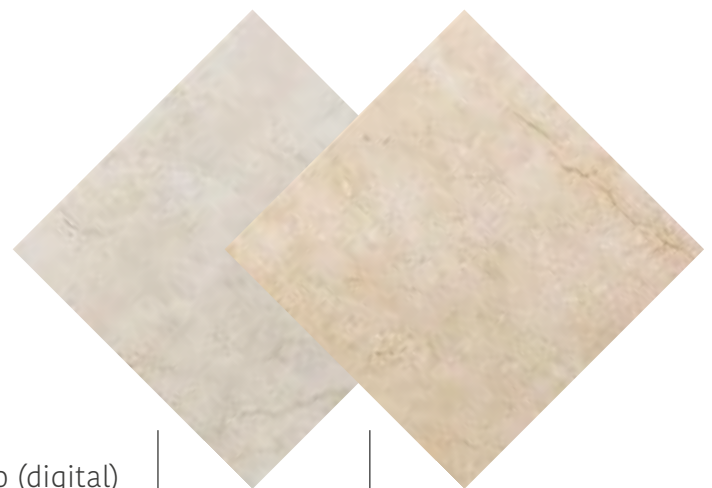

AVORIO

BEIGE

AVORIO



60,4x60,4
24"x24"

AVORIO | 4 pz - PEI IV **620**

AVORIO ret 60x60 | 4 pz - PEI IV **690**



45x45
17^{3/4}"x17^{3/4}"

AVORIO | 7 pz - PEI IV **540**

BEIGE

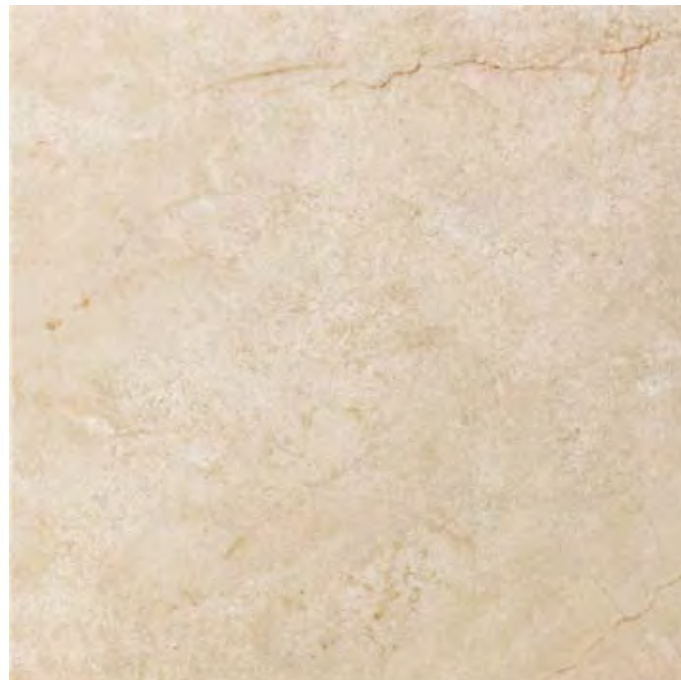

60,4x60,4
24"x24"

BEIGE | 4 pz - PEI IV **620**

BEIGE ret 60x60 | 4 pz - PEI IV **690**



45x45
17^{3/4}"x17^{3/4}"

BEIGE | 7 pz - PEI IV **540**

pezzi speciali . special pieces . pièces spéciales . Formteile . piezas especiales . нестандартные детали



battiscopa 7,5x45 | 25 pz **70**

tiepolo **AVORIO** bat
tiepolo **BEIGE** bat

tabella imballi . packing . emballages . Verpackung . tabla de embalajes . таблица вариантов упаковки

| | h | pz/box | m ² /box | kg/m ² | box/plt | m ² /plt | kg/plt |
|-----------|-----|--------|---------------------|-------------------|---------|---------------------|--------|
| 60,4x60,4 | 9,0 | 4 | 1,46 | 17,50 | 32 | 46,72 | 843 |
| 60x60 ret | 9,0 | 4 | 1,44 | 17,50 | 32 | 46,08 | 831 |
| 45x45 | 9,0 | 7 | 1,42 | 17,50 | 48 | 68,16 | 1218 |



conforme



conforme



PEI IV



ingelivo



v2

CONTEMPORANEI

| | | | | | | | |
|--|-----|--|----------|-----|--|--------|-----|
|  CHIC | 134 | | MET ARCH | 138 | | SUMMER | 150 |
|--|-----|--|----------|-----|--|--------|-----|



CHIC

gres porcellanato smaltato (digitale)

glazed porcelain tiles (digital) . grès cérame émaillé (digital)

Glasiertes Feinsteinzeug (digital) . gres porcelánico esmaltado (digital)

глазурованный керамогранит (струйный)

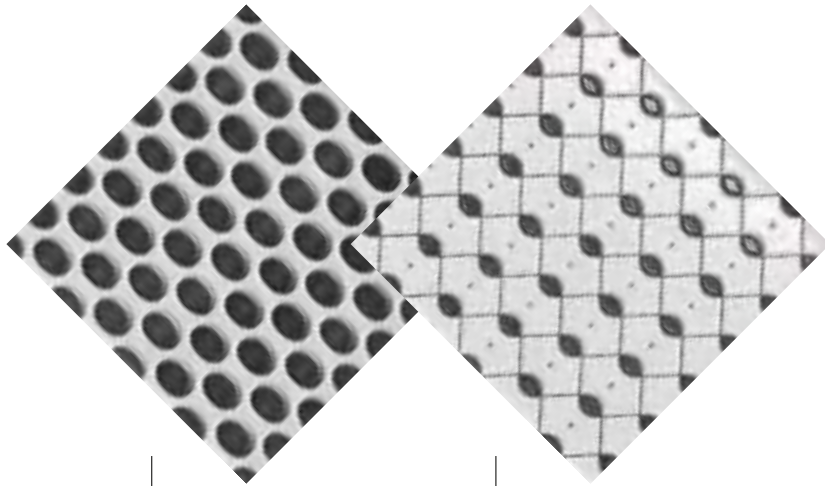

B/W MAT

B/W GLOSSY

B/W MAT

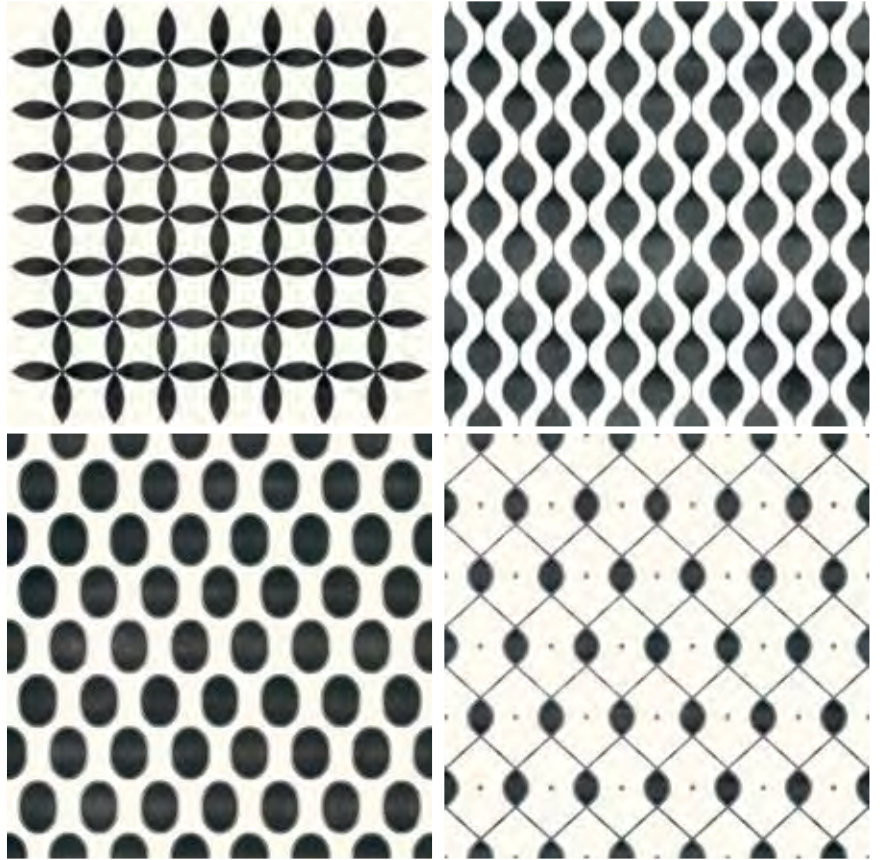

20x20

7^{7/8} x 7^{7/8}B/W MAT* | 34 pz - PEI IV **690**

SVILUPPO GRAFICO / GRAPHICS DEVELOPMENT

B/W GLOSSY

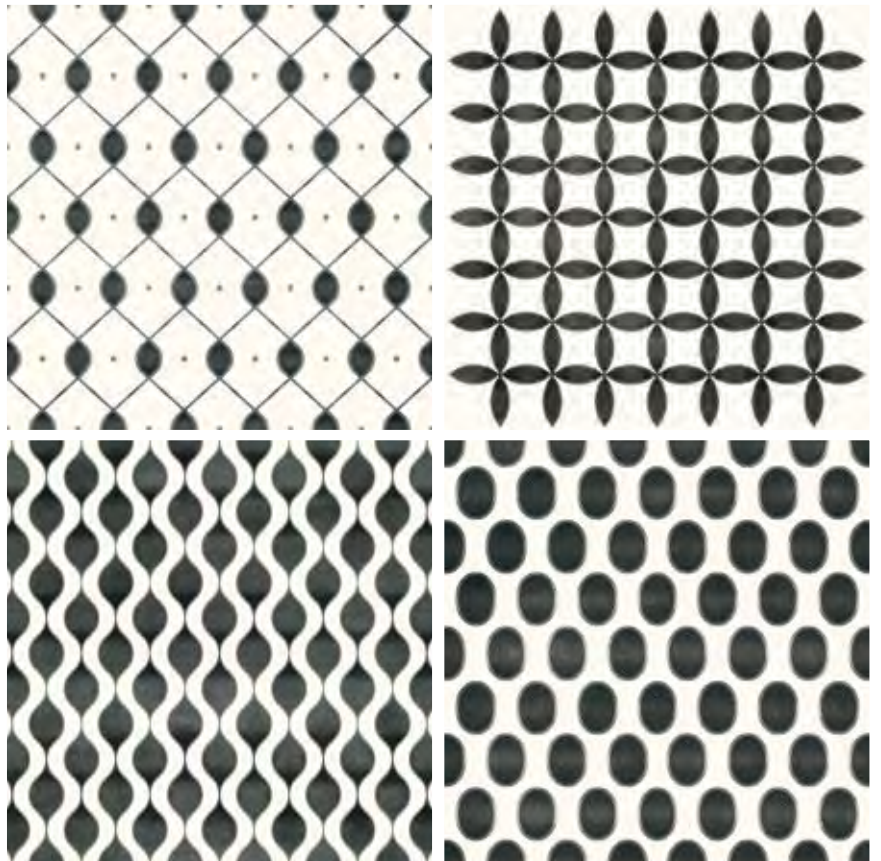

20x20

7^{7/8} x 7^{7/8}B/W GLOSSY* | 34 pz - PEI IV **690**

SVILUPPO GRAFICO / GRAPHICS DEVELOPMENT

* Non è garantito un numero minimo di soggetti differenti all'interno della stessa scatola. / There is no guaranteed minimum quantity of different items in the same box.
On ne garantit pas un nombre minimum de pièces différentes dans une même boîte. / Es ist nicht garantiert, dass eine Mindestanzahl der verschiedenen Farbtöne in einem Karton enthalten ist.
No se garantiza un número mínimo de temas diferentes dentro de la misma caja. / Не обеспечивается минимальное количество различных объектов в одной коробке.



tabella imballi . packing . emballages . Verpackung . tabla de embalajes . таблица вариантов упаковки

| | h | pz/box | m ² /box | kg/m ² | box/plt | m ² /plt | kg/plt |
|-------|-----|--------|---------------------|-------------------|---------|---------------------|--------|
| 20x20 | 8,2 | 34 | 1,36 | 16,20 | 48 | 65,28 | 1082 |



MET ARCH

gres porcellanato colorato in massa (digitale)

porcelain tiles with coloured body (digital) . grès cérame teinte dans la masse (digital)

Eingefärbtes Feinsteinzeug (digital) . gres porcelánico coloreado en masa (digital)

цветной керамогранит, прокрашенный по всей массе (струйный)

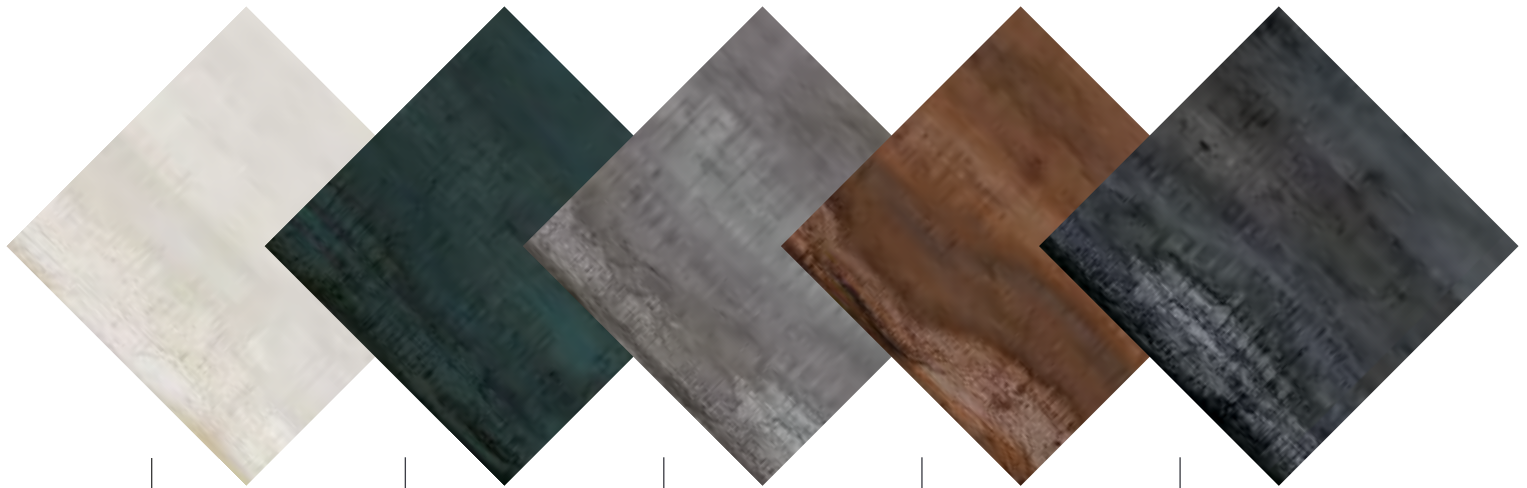

LIGHT SILVER

OXIDE

STEEL

COPPER

DARK

LIGHT SILVER



60,4x121
24"x48"

LIGHT SILVER ret | 2 pz **802**



30x121
12"x48"

LIGHT SILVER ret | 4 pz **803**

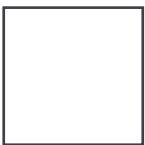

60,4x60,4
24"x24"

LIGHT SILVER | 4 pz **710**

LIGHT SILVER tech | 4 pz - R10 **730**

LIGHT SILVER ret 60x60 | 4 pz **745**



30x60,4
12"x24"

LIGHT SILVER | 8 pz **690**

LIGHT SILVER tech | 8 pz - R10 **693**

LIGHT SILVER ret 30x60 | 8 pz **730**



OXIDE



60,4x121
24"x48"

OXIDE ret | 2 pz **802**



30x121
12"x48"

OXIDE ret | 4 pz **803**



60,4x60,4
24"x24"

OXIDE | 4 pz **710**

OXIDE tech | 4 pz - R10 **730**

OXIDE ret 60x60 | 4 pz **745**



30x60,4
12"x24"

OXIDE | 8 pz **690**

OXIDE tech | 8 pz - R10 **693**

OXIDE ret 30x60 | 8 pz **730**

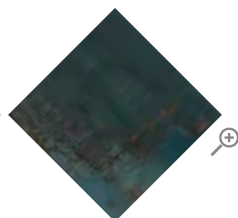

STEEL



60,4x121
 24"x48"

STEEL ret | 2 pz **802**



30x121
 12"x48"

STEEL ret | 4 pz **803**

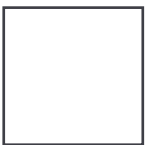

60,4x60,4
 24"x24"

STEEL | 4 pz **710**

STEEL tech | 4 pz - R10 **730**

STEEL ret 60x60 | 4 pz **745**

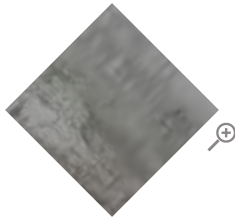

30x60,4
 12"x24"

STEEL | 8 pz **690**

STEEL tech | 8 pz - R10 **693**

STEEL ret 30x60 | 8 pz **730**

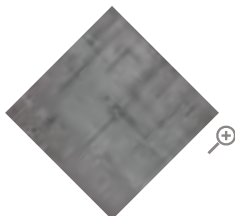

COPPER



60,4x121
24"x48"
COPPER ret | 2 pz **802**



30x121
12"x48"
COPPER ret | 4 pz **803**



60,4x60,4
24"x24"
COPPER | 4 pz **710**
COPPER tech | 4 pz - R10 **730**
COPPER ret 60x60 | 4 pz **745**

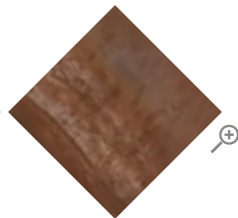

30x60,4
12"x24"
COPPER | 8 pz **690**
COPPER tech | 8 pz - R10 **693**
COPPER ret 30x60 | 8 pz **730**

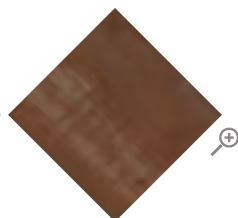

DARK



60,4x121
 24"x48"

DARK ret | 2 pz **802**



30x121
 12"x48"

DARK ret | 4 pz **803**

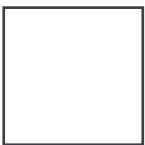

60,4x60,4
 24"x24"

DARK | 4 pz **710**

DARK tech | 4 pz - R10 **730**

DARK ret 60x60 | 4 pz **745**

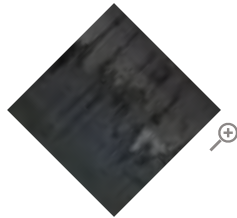

30x60,4
 12"x24"

DARK | 8 pz **690**

DARK tech | 8 pz - R10 **693**

DARK ret 30x60 | 8 pz **730**

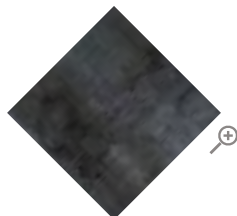



MET ARCH

pezzi speciali . special pieces . pièces spéciales . Formteile . piezas especiales . нестандартные детали



battiscopa 7,5x30 | 25 pz **50**

met arch **LIGHT SILVER** bat

met arch **OXIDE** bat

met arch **STEEL** bat

met arch **COPPER** bat

met arch **DARK** bat

tabella imballi . packing . emballages . Verpackung . tabla de embalajes . таблица вариантов упаковки

| | z | pz/box | m ² /box | kg/m ² | box/plt | m ² /plt | kg/plt |
|-----------------------|-----|--------|---------------------|-------------------|---------|---------------------|--------|
| 60,4x121 ret | 10 | 2 | 1,47 | 22,00 | 30 | 44,10 | 995 |
| 30x121 ret | 10 | 4 | 1,46 | 22,00 | 36 | 52,56 | 1181 |
| 60,4x60,4 / tech | 9 | 4 | 1,46 | 17,50 | 32 | 46,72 | 843 |
| 60x60 ret | 9 | 4 | 1,44 | 17,50 | 32 | 46,08 | 831 |
| 30x60,4 / tech | 8,2 | 8 | 1,45 | 16,20 | 40 | 58,00 | 965 |
| 30x60 ret | 8,2 | 8 | 1,44 | 16,20 | 40 | 57,60 | 958 |
| 10x30 ret | 8,2 | 32 | 0,96 | 16,20 | 68 | 65,28 | 1082 |
| 30x30 mosaico | 8,2 | 11 | 1,00 | 16,20 | 30 | 30,00 | 511 |
| 30x34 mosaico esagono | 8,2 | 5 | 0,51 | 16,20 | 60 | 30,60 | 521 |



decori . decors . décors . Dekore . decoraciones . декоры

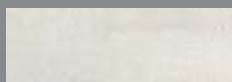

10x30 | 32 pz **750**
met arch **LIGHT SILVER** ret

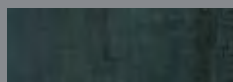

10x30 | 32 pz **750**
met arch **OXIDE** ret

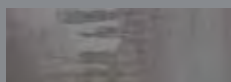

10x30 | 32 pz **750**
met arch **STEEL** ret

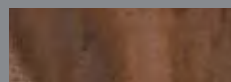

10x30 | 32 pz **750**
met arch **COPPER** ret

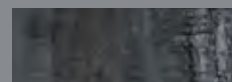

10x30 | 32 pz **750**
met arch **DARK** ret

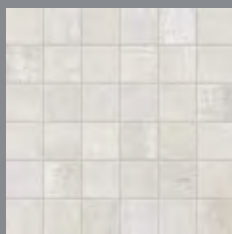

mosaico 30x30 **810**
| 11 pz
met arch **LIGHT SILVER**

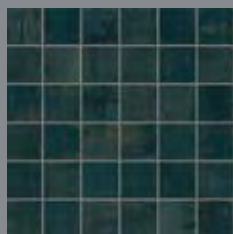

mosaico 30x30 **810**
| 11 pz
met arch **OXIDE**

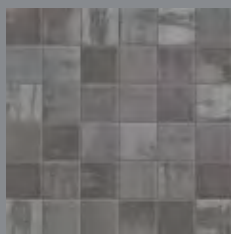

mosaico 30x30 **810**
| 11 pz
met arch **STEEL**

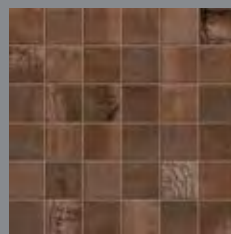

mosaico 30x30 **810**
| 11 pz
met arch **COPPER**

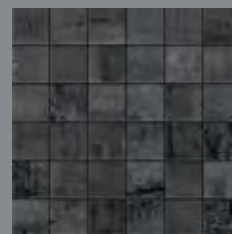

mosaico 30x30 **810**
| 11 pz
met arch **DARK**



mosaico esagono 30x34 | 5 pz **870**
met arch **LIGHT SILVER**



mosaico esagono 30x34 | 5 pz **870**
met arch **OXIDE**



mosaico esagono 30x34 | 5 pz **870**
met arch **STEEL**



mosaico esagono 30x34 | 5 pz **870**
met arch **COPPER**



mosaico esagono 30x34 | 5 pz **870**
met arch **DARK**

✂  **Mosaico su rete utilizzabile anche per rivestimento.** Mosaic on net to be used for wall or tiling too. Netzwerklebets Mosaik, welches sich auch als Wandverkleidung eignet. Mosaïque sur support utilisable également pour le revêtement. Mosaico en red utilizable también como revestimiento. Мозаика на сетке, может использоваться также и для облицовки.



MET ARCH OXIDE 60,4x121 RET







SUMMER

gres porcellanato smaltato (digitale)

glazed porcelain tiles (digital) . grès cérame émaillé (digital)

Glasiertes Feinsteinzeug (digital) . gres porcelánico esmaltado (digital)

глазурованный керамогранит (струйный)

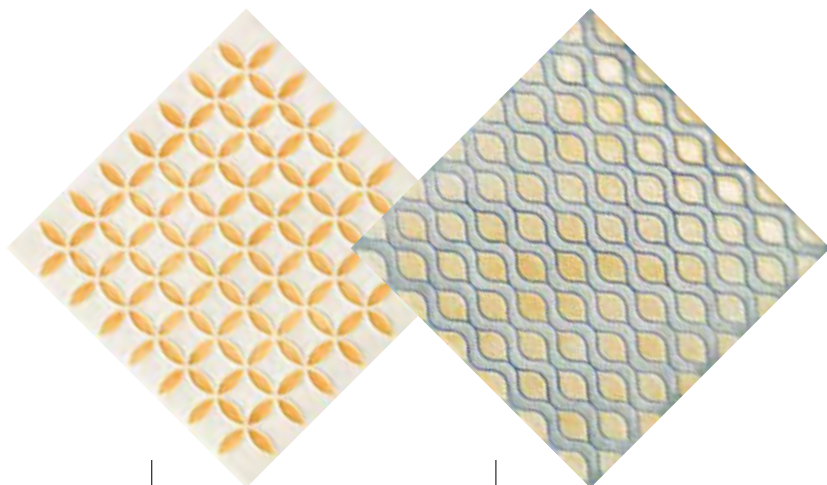

MIX MAT

MIX GLOSSY

MIX MAT

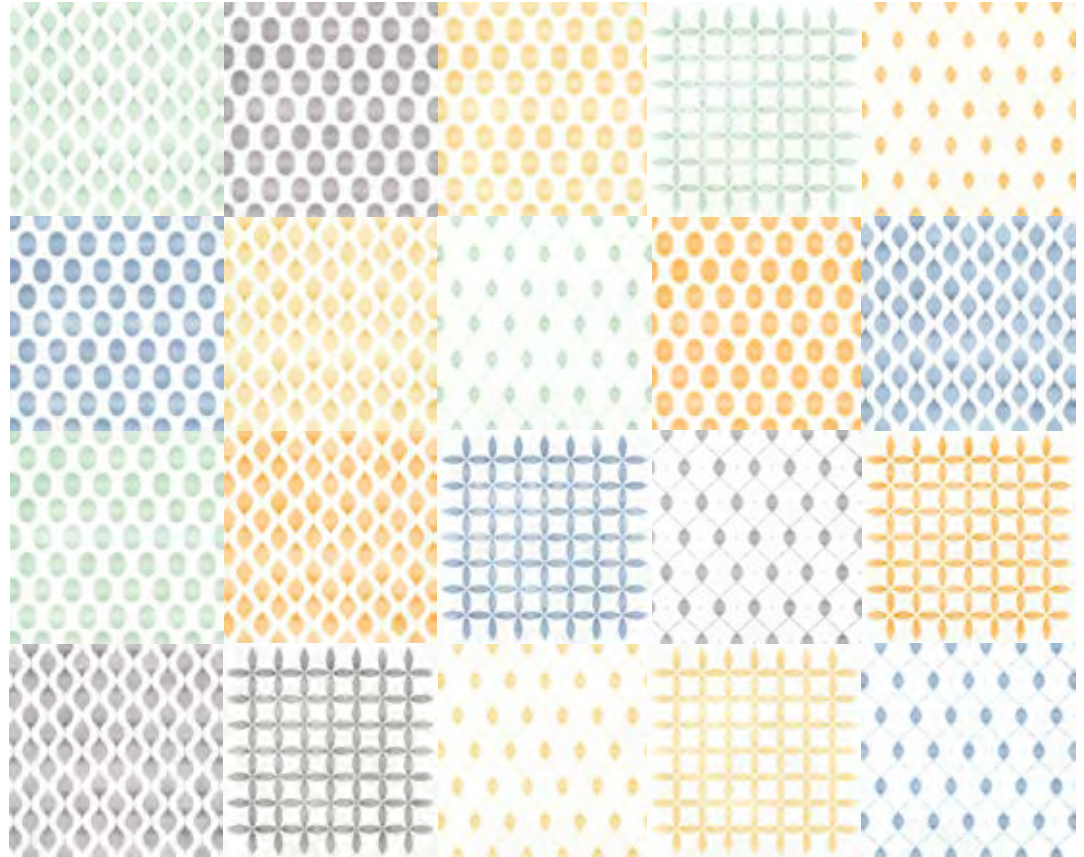

20x20

7^{27/8} x 7^{27/8}MIX MAT* | 34 pz - PEI IV **690**

SVILUPPO GRAFICO / GRAPHICS DEVELOPMENT

MIX GLOSSY

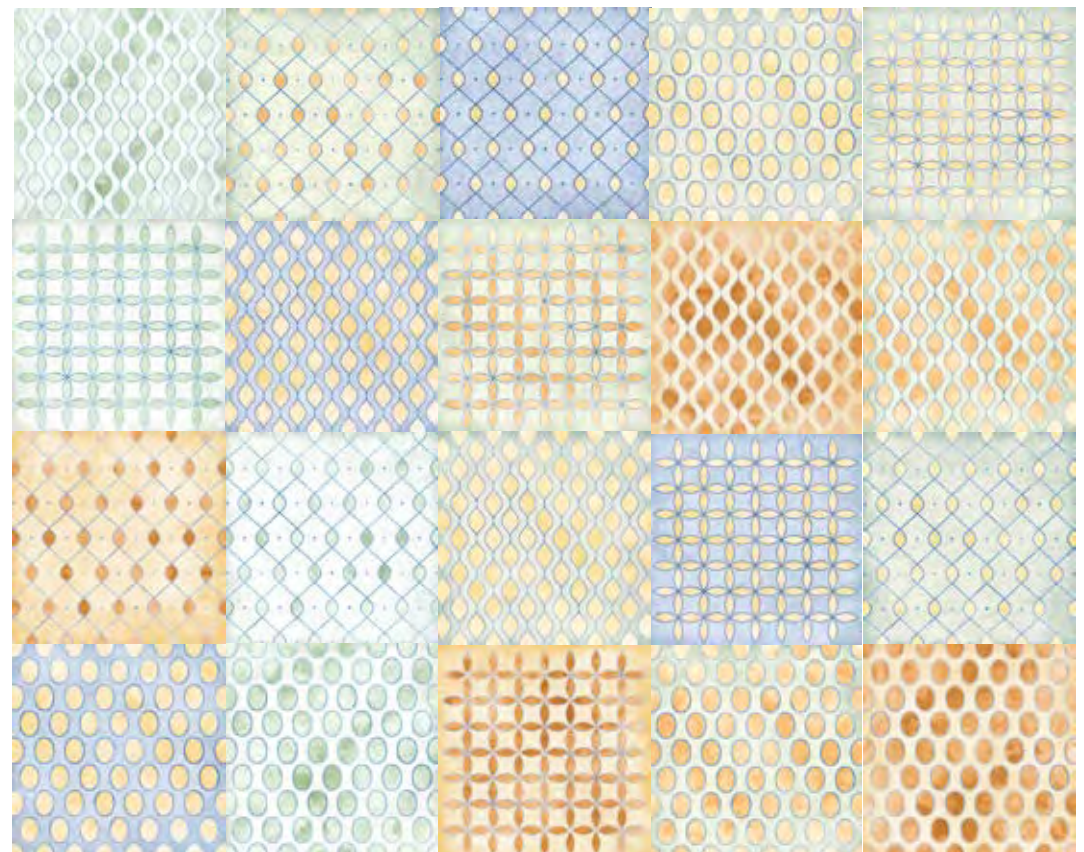

20x20

7^{27/8} x 7^{27/8}MIX GLOSSY* | 34 pz - PEI IV **690**

SVILUPPO GRAFICO / GRAPHICS DEVELOPMENT

* Non è garantito un numero minimo di soggetti differenti all'interno della stessa scatola. / There is no guaranteed minimum quantity of different items in the same box.
On ne garantit pas un nombre minimum de pièces différentes dans une même boîte. / Es ist nicht garantiert, dass eine Mindestanzahl der verschiedenen Farbtöne in einem Karton enthalten ist.
No se garantiza un número mínimo de temas diferentes dentro de la misma caja. / Не обеспечивается минимальное количество различных объектов в одной коробке.

SUMMER MIX GLOSSY 20x20 - MET ARCH COPPER 60,4x121 RET



tabella imballi . packing . emballages . Verpackung . tabla de embalajes . таблица вариантов упаковки

| | ↓ | pz/box | m ² /box | kg/m ² | box/plt | m ² /plt | kg/plt |
|-------|-----|--------|---------------------|-------------------|---------|---------------------|--------|
| 20x20 | 8,2 | 34 | 1,36 | 16,20 | 48 | 65,28 | 1082 |

LEGNI

| | | | | | | |
|---|---------|-----|---------|-----|--------|-----|
|  | ELISIR | 156 | MELODIE | 176 | TIMBER | 194 |
| | ESSENZE | 166 | SPIRIT | 188 | | |

ELISIR NERO 20x60,4 - ELISIR GRIGIO 20x60,4 - ELISIR BIANCO 20x60,4



ELISIR

gres porcellanato smaltato (digitale)

glazed porcelain tiles (digital) . grès cérame émaillé (digital)

Glasiertes Feinsteinzeug (digital) . gres porcelánico esmaltado (digital)

глазурованный керамогранит (струйный)

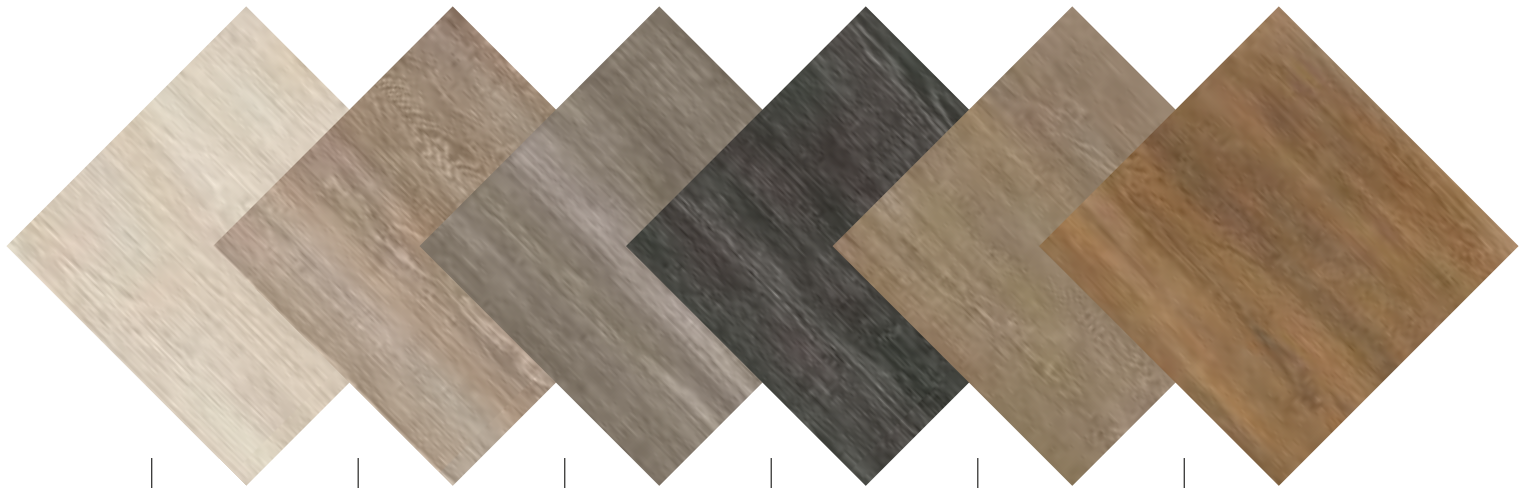

BIANCO

TORTORA

GRIGIO

NERO

OLIVE

MARRONE

BIANCO



20x60,4

7¹¹/₈x24"

BIANCO | 10 pz - PEI IV - R9 **580**

BIANCO antislip | 10 pz - PEI IV - R11 **583**



TORTORA



20x60,4
7^{7/8}x24"

TORTORA | 10 pz - PEI IV - R9 **580**

TORTORA antislip | 10 pz - PEI IV - R11 **583**

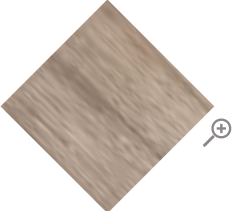

GRIGIO



20x60,4

7^{7/8}x24"

GRIGIO | 10 pz - PEI IV - R9 **580**

GRIGIO antislip | 10 pz - PEI IV - R11 **583**

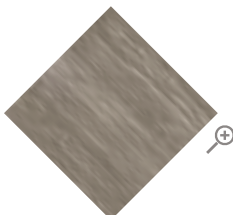

NERO



20x60,4
7^{7/8}x24"

NERO | 10 pz - PEI IV - R9 **580**

NERO antislip | 10 pz - PEI IV - R11 **583**

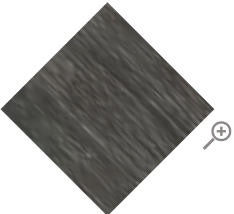

OLIVE



20x60,4

7^{7/8}x24"

OLIVE | 10 pz - PEI IV - R9 **580**

OLIVE antislip | 10 pz - PEI IV - R11 **583**

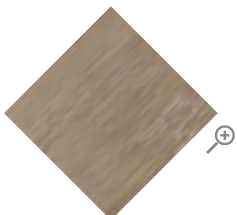

MARRONE



20x60,4

7^{7/8}x24"

MARRONE | 10 pz - PEI IV - R9 **580**

MARRONE antislip | 10 pz - PEI IV - R11 **583**



ELISIR



pezzi speciali . special pieces . pièces spéciales . Formteile . piezas especiales . нестандартные детали



battiscopa 10x60,4 | 14 pz **110**

elisir **BIANCO** bat
 elisir **TORTORA** bat
 elisir **GRIGIO** bat
 elisir **NERO** bat
 elisir **OLIVE** bat
 elisir **MARRONE** bat

tabella imballi . packing . emballages . Verpackung . tabla de embalajes . таблица вариантов упаковки

| | h | pz/box | m ² /box | kg/m ² | box/plt | m ² /plt | kg/plt |
|------------------|-----|--------|---------------------|-------------------|---------|---------------------|--------|
| 20x60,4 | 8,2 | 10 | 1,21 | 16,20 | 48 | 58,08 | 966 |
| 20x60,4 antislip | 8,2 | 10 | 1,21 | 16,20 | 48 | 58,08 | 966 |

ELISIR TORTORA ANTISLIP 20x60,4



ELISIR OLIVE 20x60,4





ESSENZE

gres porcellanato smaltato (digitale)

glazed porcelain tiles (digital) . grès cérame émaillé (digital)

Glasiertes Feinsteinzeug (digital) . gres porcelánico esmaltado (digital)

глазурованный керамогранит (струйный)

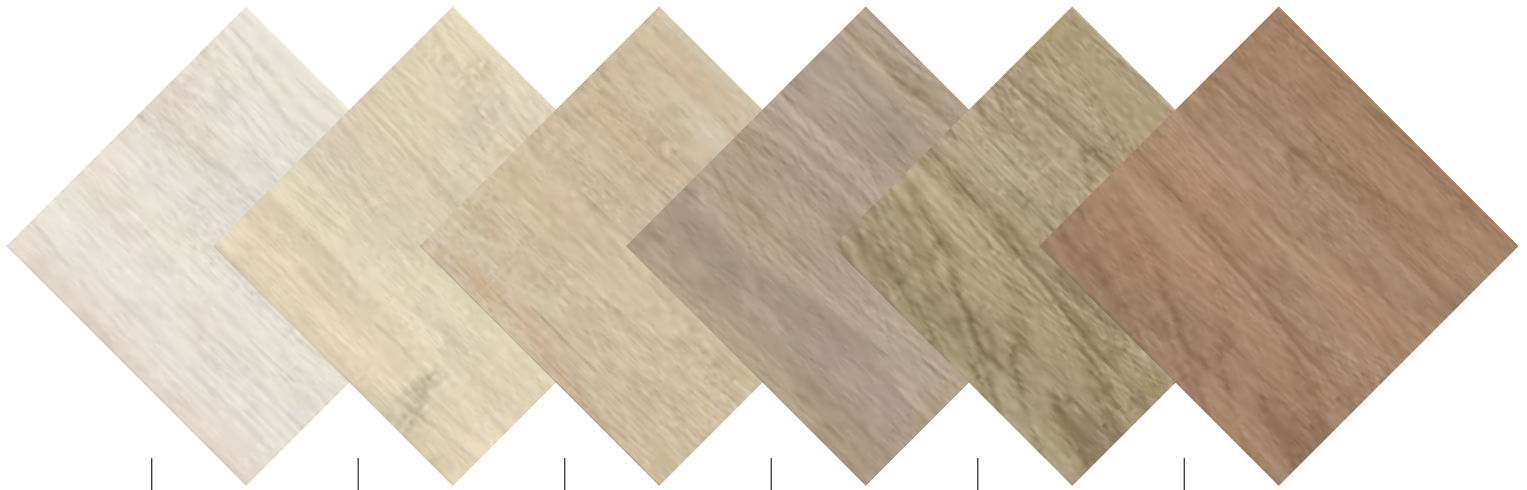

BIANCO

BEIGE

MIELE

TORTORA

OLIVA

NOCE

BIANCO



20,2x80,2

7^{7/8}x31^{1/2}

BIANCO | 7 pz - PEI IV - R9 **695**

BIANCO ret 20x80 | 7 pz - PEI IV - R9 **740**

BEIGE



20,2x80,2

7^{7/8}x31^{1/2}

BEIGE | 7 pz - PEI IV - R9 **695**

BEIGE ret 20x80 | 7 pz - PEI IV - R9 **740**

MIELE



20,2x80,2

7^{7/8}x31^{1/2}

MIELE | 7 pz - PEI IV - R9 **695**

MIELE ret 20x80 | 7 pz - PEI IV - R9 **740**

TORTORA



20,2x80,2
7^{7/8}x31^{1/2}

TORTORA | 7 pz - PEI IV - R9 **695**

TORTORA antislip | 7 pz - PEI IV - R11 **700**

TORTORA ret 20x80 | 7 pz - PEI IV - R9 **740**

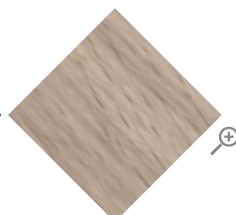

OLIVA



20,2x80,2

7^{7/8}x31^{1/2}

OLIVA | 7 pz - PEI IV - R9 **695**

OLIVA ret 20x80 | 7 pz - PEI IV - R9 **740**

NOCE



20,2x80,2

7^{7/8}x31^{1/2}

NOCE | 7 pz - PEI IV - R9 **695**

NOCE ret 20x80 | 7 pz - PEI IV - R9 **740**

ESSENZE

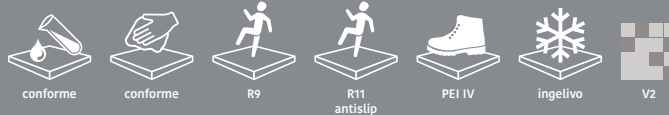

pezzi speciali . special pieces . pièces spéciales . Formteile . piezas especiales . нестандартные детали



battiscopa 10x80,2 | 10 pz **150**

essenze **BIANCO** bat
essenze **BEIGE** bat
essenze **MIELE** bat
essenze **TORTORA** bat
essenze **OLIVA** bat
essenze **NOCE** bat

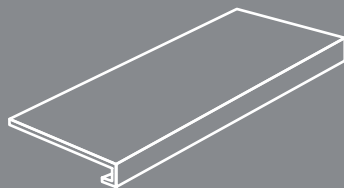

gradone 20,2x80,2x3,5 | 2 pz **860**

essenze **BIANCO** grad
essenze **BEIGE** grad
essenze **MIELE** grad
essenze **TORTORA** grad
essenze **OLIVA** grad
essenze **NOCE** grad

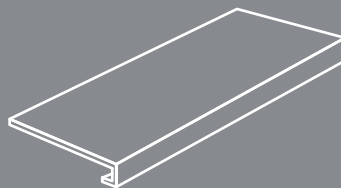

gradone 20x80x3,5 ret | 2 pz **870**

essenze **BIANCO** grad ret
essenze **BEIGE** grad ret
essenze **MIELE** grad ret
essenze **TORTORA** grad ret
essenze **OLIVA** grad ret
essenze **NOCE** grad ret

tabella imballi . packing . emballages . Verpackung . tabla de embalajes . таблица вариантов упаковки

| | h | pz/box | m ² /box | kg/m ² | box/plt | m ² /plt | kg/plt |
|--------------------|-----|--------|---------------------|-------------------|---------|---------------------|--------|
| 20,2x80,2 | 9,0 | 7 | 1,14 | 17,50 | 42 | 47,88 | 863 |
| 20x80 ret | 9,0 | 7 | 1,12 | 17,50 | 42 | 47,04 | 848 |
| 20,2x80,2 antislip | 9,0 | 7 | 1,14 | 17,50 | 42 | 47,88 | 863 |





MELODIE

gres porcellanato smaltato (digitale)

glazed porcelain tiles (digital) . grès cérame émaillé (digital)

Glasiertes Feinsteinzeug (digital) . gres porcelánico esmaltado (digital)

глазурованный керамогранит (струйный)



BIANCO

TORTORA

MIELE

ROVERE

NOCE

BIANCO



20,2x80,2

7^{7/8}x31^{1/2}**BIANCO** | 7 pz - PEI IV - R9 **695****BIANCO ret** 20x80 | 7 pz - PEI IV - R9 **740**

30x121

12"x48"

BIANCO ret | 4 pz - PEI IV - R9 **801**

20x121

7^{7/8}x48"**BIANCO ret** | 6 pz - PEI IV - R9 **801**

TORTORA



20,2x80,2
7^{7/8}x31^{1/2}

TORTORA | 7 pz - PEI IV - R9 **695**

TORTORA ret 20x80 | 7 pz - PEI IV - R9 **740**



30x121
12"x48"

TORTORA ret | 4 pz - PEI IV - R9 **801**



20x121
7^{7/8}x48"

TORTORA ret | 6 pz - PEI IV - R9 **801**



MIELE



20,2x80,2

7^{7/8}x31^{1/2}**MIELE** | 7 pz - PEI IV - R9 **695****MIELE ret 20x80** | 7 pz - PEI IV - R9 **740**

30x121

12"x48"

MIELE ret | 4 pz - PEI IV - R9 **801**

20x121

7^{7/8}x48"**MIELE ret** | 6 pz - PEI IV - R9 **801**

ROVERE



20,2x80,2

7^{7/8}"x31^{1/2}"**ROVERE** | 7 pz - PEI IV - R9 **695****ROVERE ret 20x80** | 7 pz - PEI IV - R9 **740**

30x121

12"x48"

ROVERE ret | 4 pz - PEI IV - R9 **801**

20x121

7^{7/8}"x48"**ROVERE ret** | 6 pz - PEI IV - R9 **801**

NOCE



20,2x80,2

7^{7/8}x31^{1/2}**NOCE** | 7 pz - PEI IV - R9 **695****NOCE ret 20x80** | 7 pz - PEI IV - R9 **740**

30x121

12"x48"

NOCE ret | 4 pz - PEI IV - R9 **801**

20x121

7^{7/8}x48"**NOCE ret** | 6 pz - PEI IV - R9 **801**

MELODIE



pezzi speciali . special pieces . pièces spéciales . Formteile . piezas especiales . нестандартные детали



battiscopa 10x80,2 | 10 pz **150**

melodie **MIELE** bat
 melodie **ROVERE** bat
 melodie **NOCE** bat
 melodie **BIANCO** bat
 melodie **TORTORA** bat

tabella imballi . packing . emballages . Verpackung . tabla de embalajes . таблица вариантов упаковки

| | h | pz/box | m ² /box | kg/m ² | box/plt | m ² /plt | kg/plt |
|------------|------|--------|---------------------|-------------------|---------|---------------------|--------|
| 20,2x80,2 | 9,0 | 7 | 1,14 | 17,50 | 42 | 47,88 | 863 |
| 20x80 ret | 9,0 | 7 | 1,12 | 17,50 | 42 | 47,04 | 848 |
| 30x121 ret | 10,0 | 4 | 1,46 | 22,00 | 36 | 52,56 | 1181 |
| 20x121 ret | 10,0 | 6 | 1,46 | 22,00 | 28 | 40,88 | 924 |











SPIRIT

gres porcellanato smaltato (digitale)

glazed porcelain tiles (digital) . grès cérame émaillé (digital)

Glasiertes Feinsteinzeug (digital) . gres porcelánico esmaltado (digital)

глазурованный керамогранит (струйный)



WHITE

BEIGE

GREY

MUSK

WHITE



20x60,4

7^{7/8}"x24"

WHITE | 10 pz - PEI IV - R10 **580**



BEIGE



20x60,4

7^{7/8}"x24"

BEIGE | 10 pz - PEI IV - R10 **580**



GREY



20x60,4
7⁷/₈x24¹/₂"

GREY | 10 pz - PEI IV - R10 **580**

MUSK



20x60,4
7⁷/₈x24¹/₂"

MUSK | 10 pz - PEI IV - R10 **580**



SPIRIT



decori . decors . décors . Dekore . decoraciones . декоры



decoro 20x60,4 | 10 pz - PEI IV - R10
spirit **WHITE**

670



decoro 20x60,4 | 10 pz - PEI IV - R10
spirit **BEIGE**

670



decoro 20x60,4 | 10 pz - PEI IV - R10
spirit **GREY**

670



decoro 20x60,4 | 10 pz - PEI IV - R10
spirit **MUSK**

670

pezzi speciali . special pieces . pièces spéciales . Formteile . piezas especiales . нестандартные детали



battiscopa 10x60,4 | 14 pz **110**

spirit **WHITE** bat
spirit **BEIGE** bat
spirit **GREY** bat
spirit **MUSK** bat

tabella imballi . packing . emballages . Verpackung . tabla de embalajes . таблица вариантов упаковки

| | h | pz/box | m ² /box | kg/m ² | box/plt | m ² /plt | kg/plt |
|----------------|-----|--------|---------------------|-------------------|---------|---------------------|--------|
| 20x60,4 | 8,2 | 10 | 1,21 | 16,20 | 48 | 58,08 | 966 |
| 20x60,4 decoro | 8,2 | 10 | 1,21 | 16,20 | 48 | 58,08 | 966 |





TIMBER

gres porcellanato smaltato (digitale)

glazed porcelain tiles (digital) . grès cérame émaillé (digital)

Glasiertes Feinsteinzeug (digital) . gres porcelánico esmaltado (digital)

глазурованный керамогранит (струйный)



BIANCO

GRIGIO

NOCE

TORTORA

BIANCO

30x121
12"x48"**BIANCO ret** | 4 pz - PEI IV - R9 **801**30x120,8
12"x48"**BIANCO 2cm ret** | 2 pz - R11 **843**20x121
7^{7/8}"x48"**BIANCO ret** | 6 pz - PEI IV - R9 **801****BIANCO antislip ret** | 6 pz - PEI IV - R11 **802**20,2x80,2
7^{7/8}"x31^{1/2}"**BIANCO** | 7 pz - PEI IV - R9 **695****BIANCO antislip** | 7 pz - PEI IV - R11 **700****BIANCO ret 20x80** | 7 pz - PEI IV - R9 **740**60,4x60,4
24"x24"**BIANCO 2cm ret** | 2 pz - R11 **810**

GRIGIO



30x121
12"x48"

GRIGIO ret | 4 pz - PEI IV - R9 **801**



20x121
7^{7/8}"x48"

GRIGIO ret | 6 pz - PEI IV - R9 **801**

GRIGIO antislip ret | 6 pz - PEI IV - R11 **802**

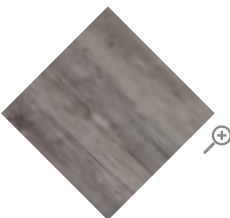

20,2x80,2
7^{7/8}"x31^{1/2}"

GRIGIO | 7 pz - PEI IV - R9 **695**

GRIGIO antislip | 7 pz - PEI IV - R11 **700**

GRIGIO ret 20x80 | 7 pz - PEI IV - R9 **740**

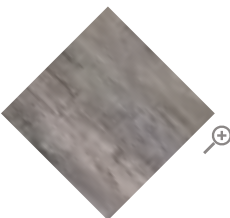

NOCE



30x121
12"x48"

NOCE ret | 4 pz - PEI IV - R9 **801**



30x120,8
12"x48"

NOCE 2cm ret | 2 pz - R11 **843**



20x121
7^{7/8}"x48"

NOCE ret | 6 pz - PEI IV - R9 **801**

NOCE antislip ret | 6 pz - PEI IV - R11 **802**



20,2x80,2
7^{7/8}"x31^{1/2}"

NOCE | 7 pz - PEI IV - R9 **695**

NOCE antislip | 7 pz - PEI IV - R11 **700**

NOCE ret 20x80 | 7 pz - PEI IV - R9 **740**



60,4x60,4
24"x24"

NOCE 2cm ret | 2 pz - R11 **810**



TORTORA



30x121
12"x48"

TORTORA ret | 4 pz - PEI IV - R9

801



30x120,8
12"x48"

TORTORA 2cm ret | 2 pz - R11

843



20x121
7^{7/8}"x48"

TORTORA ret | 6 pz - PEI IV - R9

801

TORTORA antislip ret | 6 pz - PEI IV - R11

802



20,2x80,2
7^{7/8}"x31^{1/2}"

TORTORA | 7 pz - PEI IV - R9

695

TORTORA antislip | 7 pz - PEI IV - R11

700

TORTORA ret 20x80 | 7 pz - PEI IV - R9

740



60,4x60,4
24"x24"

TORTORA 2cm ret | 2 pz - R11

810



TIMBER

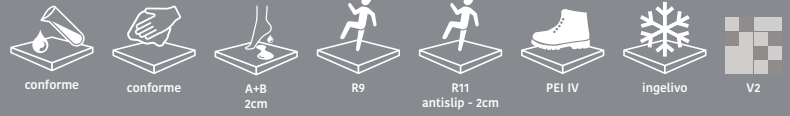

pezzi speciali . special pieces . pièces spéciales . Formteile . piezas especiales . нестандартные детали



battiscopa 10x60 ret | 14 pz **190**

timber **BIANCO** bat ret
timber **GRIGIO** bat ret
timber **NOCE** bat ret
timber **TORTORA** bat ret



battiscopa 10x80,2 | 10 pz **150**

timber **BIANCO** bat
timber **GRIGIO** bat
timber **NOCE** bat
timber **TORTORA** bat

Per i pezzi speciali dei prodotti a spessore 2 cm consultare il catalogo specifico.

For the special pieces/trims of 2 cm thickness products, please refer to the dedicated catalogue.

Pour les pièces spéciales des produits de 2 cm d'épaisseur, veuillez consulter le catalogue spécifique.

Sonderanfertigungen mit einer Dicke von 2 cm entnehmen Sie bitte dem jeweiligen Katalog.

Para las piezas especiales de los productos de 2 cm de grosor, consultar el catálogo específico.

Особые детали изделий толщиной 2 см приводятся в специальном каталоге.

tabella imballi . packing . emballages . Verpackung . tabla de embalajes . таблица вариантов упаковки

| | h | pz/box | m ² /box | kg/m ² | box/plt | m ² /plt | kg/plt |
|--------------------------------|------|--------|---------------------|-------------------|---------|---------------------|--------|
| 30x121 ret | 10,0 | 4 | 1,46 | 22,00 | 36 | 52,56 | 1181 |
| 20x121 ret/20x121 ret antislip | 10,0 | 6 | 1,46 | 22,00 | 28 | 40,88 | 924 |
| 20,2x80,2/20,2x80,2 antislip | 9,0 | 7 | 1,14 | 17,50 | 42 | 47,88 | 863 |
| 20x80 ret | 9,0 | 7 | 1,12 | 17,50 | 42 | 47,04 | 848 |
| 30x120,8 2cm ret | 20,0 | 2 | 0,73 | 45,00 | 36 | 26,28 | 1208 |
| 60,4x60,4 2cm ret | 20,0 | 2 | 0,73 | 44,00 | 32 | 23,36 | 1053 |

TIMBER BIANCO 20,2x80,2 - ATELIER DECORO FIORE 20x20 - ATELIER MURETTO GRIGIO 20x60,4 - ATELIER GRIGIO MOSAICO 30x30







PIETRE

| | | | | | |
|--------------|-----|-------------|-----|-----------|-----|
| ALPI | 206 | EXPLORER | 250 | POSEIDON | 316 |
| BELLAGIO | 214 | FIORDI | 260 | ROCCIA | 328 |
| BEOLA | 220 | FUSION | 266 | SARDINIA | 332 |
| BLAUWE STEEN | 222 | HORIZON | 274 | SLATE 2CM | 338 |
| BLUE | 224 | MYSTONE | 284 | STRATOS | 340 |
| BLUE 2CM | 230 | NEPAL | 290 | STREAM | 348 |
| CONTEA | 232 | NORCIA | 300 | TIVOLI | 356 |
| DUBLIN STONE | 236 | OTRANTO | 302 | TRACKS | 364 |
| ECOPROJECT | 238 | PAINT STONE | 308 | VALSUSA | 374 |



ALPI

gres porcellanato smaltato (digitale)

glazed porcelain tiles (digital) . grès cérame émaillé (digital)

Glasiertes Feinsteinzeug (digital) . gres porcelánico esmaltado (digital)

глазурованный керамогранит (струйный)

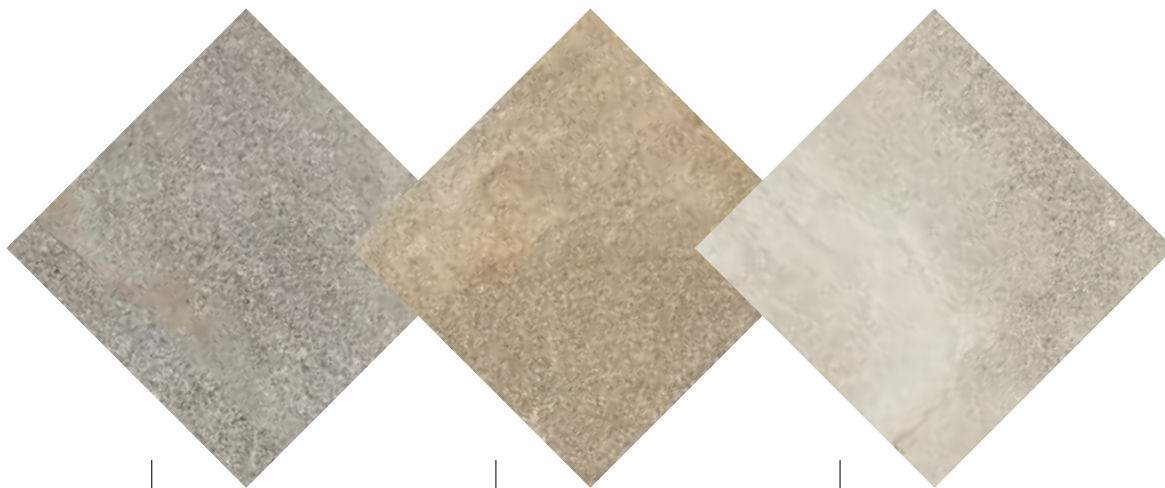

GRIGIO

BEIGE

AVORIO

GRIGIO



30x60,4

12"x24"

GRIGIO | 8 pz - PEI IV - R11 **630**

20x40,4

7^{7/8}"x15^{3/4}"**GRIGIO** | 18 pz - PEI IV - R11 **570**

20x20

7^{7/8}"x7^{7/8}"**GRIGIO** | 34 pz - PEI IV - R11 **570**

BEIGE



30x60,4
12"x24"

BEIGE | 8 pz - PEI IV - R11 **630**



20x40,4
7^{7/8}x15^{3/4}

BEIGE | 18 pz - PEI IV - R11 **570**



20x20
7^{7/8}x7^{7/8}

BEIGE | 34 pz - PEI IV - R11 **570**



AVORIO



30x60,4
12"x24"

AVORIO | 8 pz - PEI IV - R11 **630**



20x40,4
7^{7/8}x15^{3/4}

AVORIO | 18 pz - PEI IV - R11 **570**



20x20
7^{7/8}x7^{7/8}

AVORIO | 34 pz - PEI IV - R11 **570**



ALPI



conforme



conforme



R11



PEI IV



ingelivo



V3

decori . decors . décors . Dekore . decoraciones . декоры



muretto 20x60 ret | 9 pz
alpi **GRIGIO**

740



muretto 20x60 ret | 9 pz
alpi **BEIGE**

740

pezzi speciali . special pieces . pièces spéciales . Formteile . piezas especiales . нестандартные детали



elle 15x30x3,7 | 8 pz **280**

alpi **GRIGIO** elle
alpi **BEIGE** elle
alpi **AVORIO** elle

tabella imballi . packing . emballages . Verpackung . tabla de embalajes . таблица вариантов упаковки

| | ∑ | pz/box | m ² /box | kg/m ² | box/plt | m ² /plt | kg/plt |
|-------------------|-----|--------|---------------------|-------------------|---------|---------------------|--------|
| 30x60,4 | 8,2 | 8 | 1,45 | 16,20 | 40 | 58,00 | 965 |
| 20x40,4 | 8,2 | 18 | 1,46 | 16,20 | 48 | 70,08 | 1160 |
| 20x20 | 8,2 | 34 | 1,36 | 16,20 | 48 | 65,28 | 1082 |
| 20x60 muretto ret | 9,0 | 9 | 1,08 | 17,50 | 48 | 51,84 | 932 |





BELLAGIO FOREST 20,2x80,2 - BELLAGIO FOREST MOSAICO ESAGONO 30x34



BELLAGIO

gres porcellanato smaltato (digitale)

glazed porcelain tiles (digital) . grès cérame émaillé (digital)

Glasiertes Feinsteinzeug (digital) . gres porcelánico esmaltado (digital)

глазурованный керамогранит (струйный)

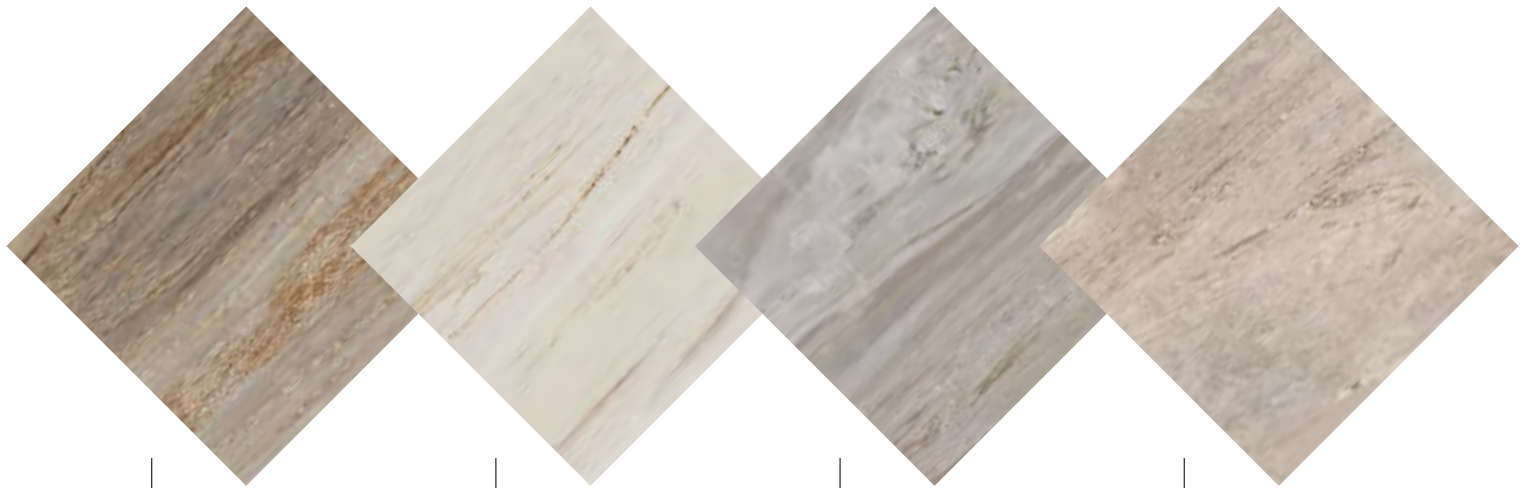

FOREST

LIGHT

SILVER

SAND

FOREST



20,2x80,2
7^{7/8}x31^{1/2}

FOREST | 7 pz - PEI IV - R9 **695**



30x60,4
12"x24"

FOREST | 7 pz - PEI IV - R9 **660**

LIGHT



20,2x80,2
7^{7/8}x31^{1/2}

LIGHT | 7 pz - PEI IV - R9 **695**



30x60,4
12"x24"

LIGHT | 7 pz - PEI IV - R9 **660**

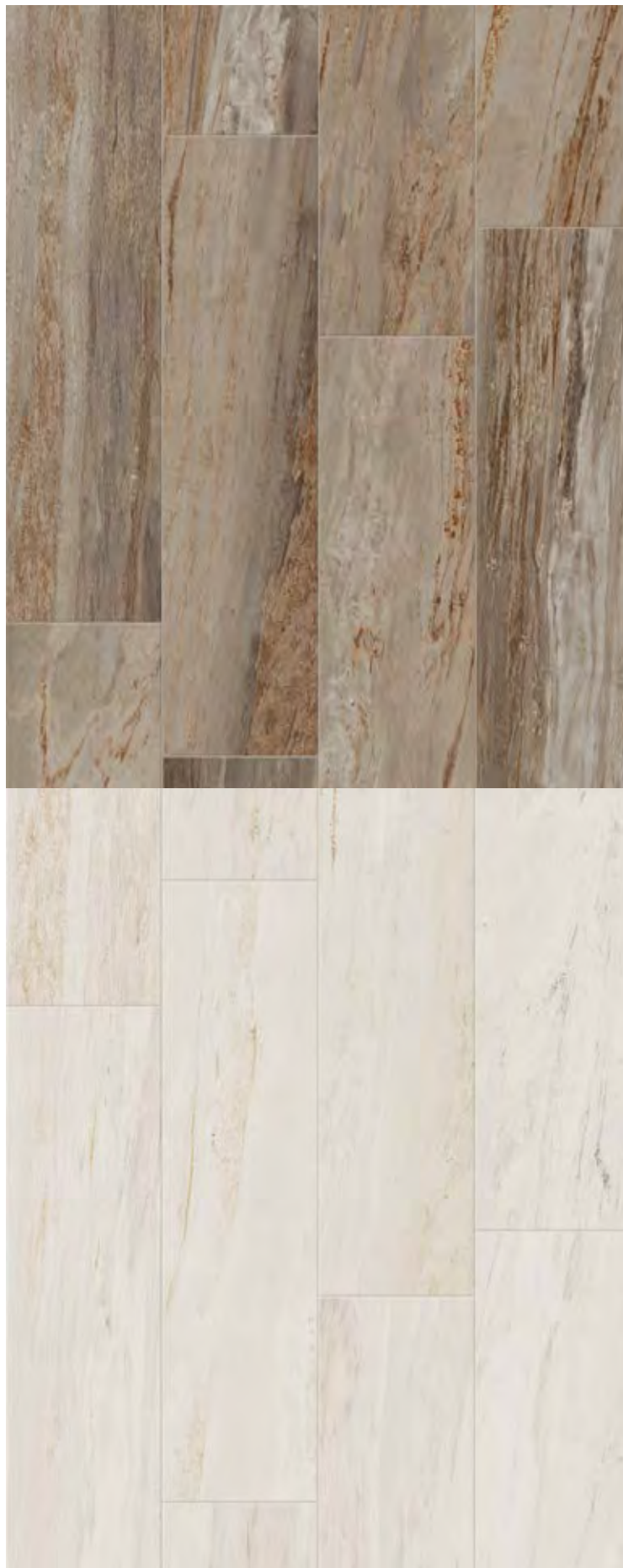

SILVER



20,2x80,2

7^{7/8}x31^{1/2}"

SILVER | 7 pz - PEI IV - R9 **695**



30x60,4

12"x24"

SILVER | 7 pz - PEI IV - R9 **660**

SAND



20,2x80,2

7^{7/8}x31^{1/2}"

SAND | 7 pz - PEI IV - R9 **695**



30x60,4

12"x24"

SAND | 7 pz - PEI IV - R9 **660**



BELLAGIO

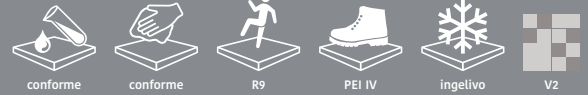

decori . decors . décors . Dekore . decoraciones . декоры



mosaico 30x30 | 11 pz **810**
bellagio **FOREST**



mosaico 30x30 | 11 pz **810**
bellagio **LIGHT**

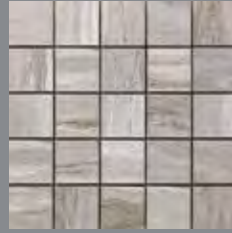

mosaico 30x30 | 11 pz **810**
bellagio **SILVER**

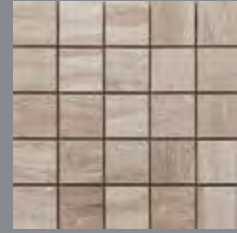

mosaico 30x30 | 11 pz **810**
bellagio **SAND**



mosaico esagono 30x34 **860**
| 5 pz
bellagio **FOREST**



mosaico esagono 30x34 **860**
| 5 pz
bellagio **LIGHT**



mosaico esagono 30x34 **860**
| 5 pz
bellagio **SILVER**



mosaico esagono 30x34 **860**
| 5 pz
bellagio **SAND**



Mosaico su rete utilizzabile anche per rivestimento. Mosaic on net to be used for wall or tiling too.
Netzwerklebens Mosaik, welches sich auch als Wandverkleidung eignet. Mosaïque sur support utilisable également pour le revêtement.
Mosaico en red utilizable también como revestimiento. Мозаика на сетке, может использоваться также и для облицовки.

pezzi speciali . special pieces . pièces spéciales . Formteile . piezas especiales . нестандартные детали



battiscopa 7,5x60,4 | 16 pz **110**

bellagio **FOREST** bat
bellagio **LIGHT** bat
bellagio **SILVER** bat
bellagio **SAND** bat

tabella imballi . packing . emballages . Verpackung . tabla de embalajes . таблица вариантов упаковки

| | h | pz/box | m ² /box | kg/m ² | box/plt | m ² /plt | kg/plt |
|-----------------------|-----|--------|---------------------|-------------------|---------|---------------------|--------|
| 20,2x80,2 | 9,0 | 7 | 1,14 | 17,50 | 42 | 47,88 | 863 |
| 30x60,4 | 9,0 | 7 | 1,27 | 17,50 | 40 | 50,80 | 914 |
| 30x30 mosaico | 9,0 | 11 | 1,00 | 17,50 | 30 | 30,00 | 550 |
| 30x34 mosaico esagono | 9,0 | 5 | 0,51 | 17,50 | 60 | 30,60 | 560 |





BEOLA

gres porcellanato colorato in massa (digitale)

porcelain tiles with coloured body (digital) . grès cérame teinté dans la masse (digital)

Eingefärbtes Feinsteinzeug (digital) . gres porcelánico coloreado en masa (digital)

цветной керамогранит, прокрашенный по всей массе (струйный)

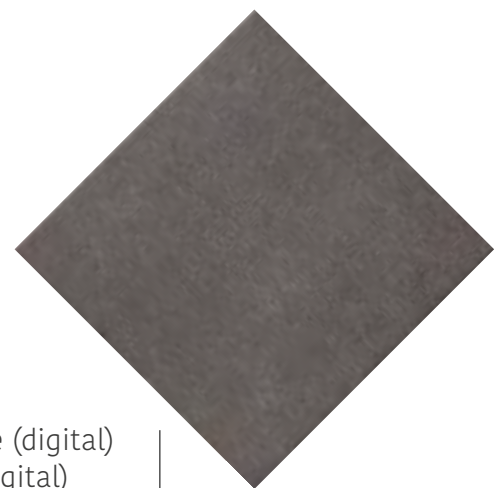

BEOLA



BEOLA



30x60,4
12"x24"

BEOLA | 7 pz - R10 **660**

BEOLA ret 30x60 | 7 pz - R10 **693**



30x30
12"x12"

BEOLA | 11 pz - R10 **600**



15x15
6"x6"

BEOLA ret | 44 pz - R10 **730**

pezzi speciali . special pieces . pièces spéciales
 Formteile . piezas especiales . нестандартные детали



elle 15x30x3,7 | 8 pz **280**

BEOLA elle

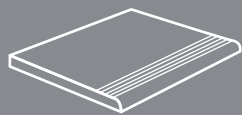

step* 30x30 | 11 pz **140**

BEOLA step

* lotto minimo per ordine 44pz
 minimum lot per order 44pcs
 lot minimum par commande 44pcs
 Mindestbestellmenge 44 St.
 lote mínimo por pedido 44 pzs
 минимальная партия при заказе – 44 шт

decori . decors . décors . Dekore . decoraciones . декоры



mosaico 30x30 | 11 pz **810**
BEOLA

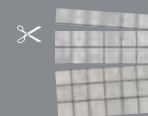

Mosaico su rete utilizzabile anche per rivestimento.
 Mosaic on net to be used for wall or tiling too.
 Netzwerklebens Mosaik, welches sich auch als Wandverkleidung eignet.
 Mosaïque sur support utilisable également pour le revêtement.
 Mosaico en red utilizable también como revestimiento.
 Мозаика на сетке, может использоваться также и для облицовки.



conforme



conforme



A+B



R10



< 175 mm³



ingelivo



V2

tabella imballi . packing . emballages . Verpackung . tabla de embalajes . таблица вариантов упаковки

| | h | pz/box | m ² /box | kg/m ² | box/plt | m ² /plt | kg/plt |
|---------------|-----|--------|---------------------|-------------------|---------|---------------------|--------|
| 30x60,4 | 9,0 | 7 | 1,27 | 17,50 | 40 | 50,80 | 914 |
| 30x60 ret | 9,0 | 7 | 1,26 | 17,50 | 40 | 50,40 | 907 |
| 30x30 | 9,0 | 11 | 1,00 | 17,50 | 48 | 48,00 | 865 |
| 30x30 mosaico | 9,0 | 11 | 1,00 | 17,50 | 30 | 30,00 | 550 |
| 15x15 ret | 9,0 | 44 | 1,00 | 17,50 | 44 | 44,00 | 795 |



BLAUWE STEEN

gres porcellanato colorato in massa (digitale)

porcelain tiles with coloured body (digital) . grès cérame teinte dans la masse (digital)

Eingefärbtes Feinsteinzeug (digital) . gres porcelánico coloreado en masa (digital)

цветной керамогранит, прокрашенный по всей массе (струйный)

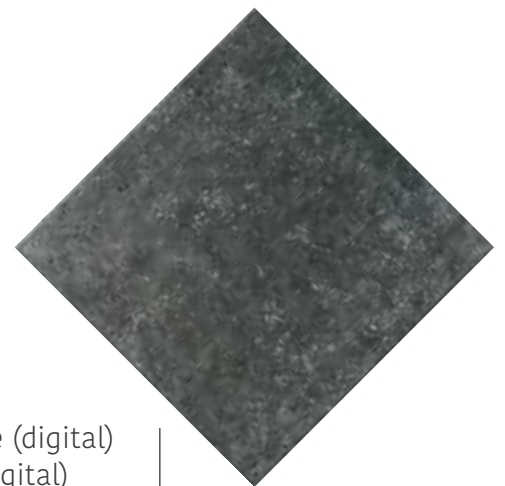

BLACK

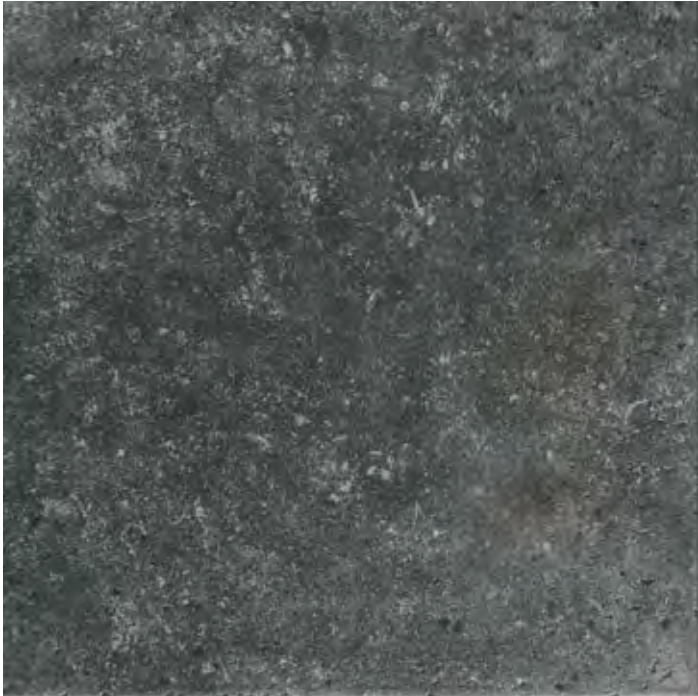

BLACK



60,4x60,4
 24"x24"

BLACK steen | 3 pz - R9 **630**

BLACK steen ret 60x60 | 3 pz - R9 **693**



tabella imballi . packing . emballages . Verpackung . tabla de embalajes . таблица вариантов упаковки

| | h | pz/box | m ² /box | kg/m ² | box/plt | m ² /plt | kg/plt |
|-----------|------|--------|---------------------|-------------------|---------|---------------------|--------|
| 60,4x60,4 | 10,0 | 3 | 1,10 | 19,35 | 40 | 44,00 | 876 |
| 60x60 ret | 10,0 | 3 | 1,08 | 19,35 | 40 | 43,20 | 861 |



BLUE

gres porcellanato colorato in massa (digitale)

porcelain tiles with coloured body (digital) . grès cérame teinte dans la masse (digital)

Eingefärbtes Feinsteinzeug (digital) . gres porcelánico coloreado en masa (digital)

цветной керамогранит, прокрашенный по всей массе (струйный)

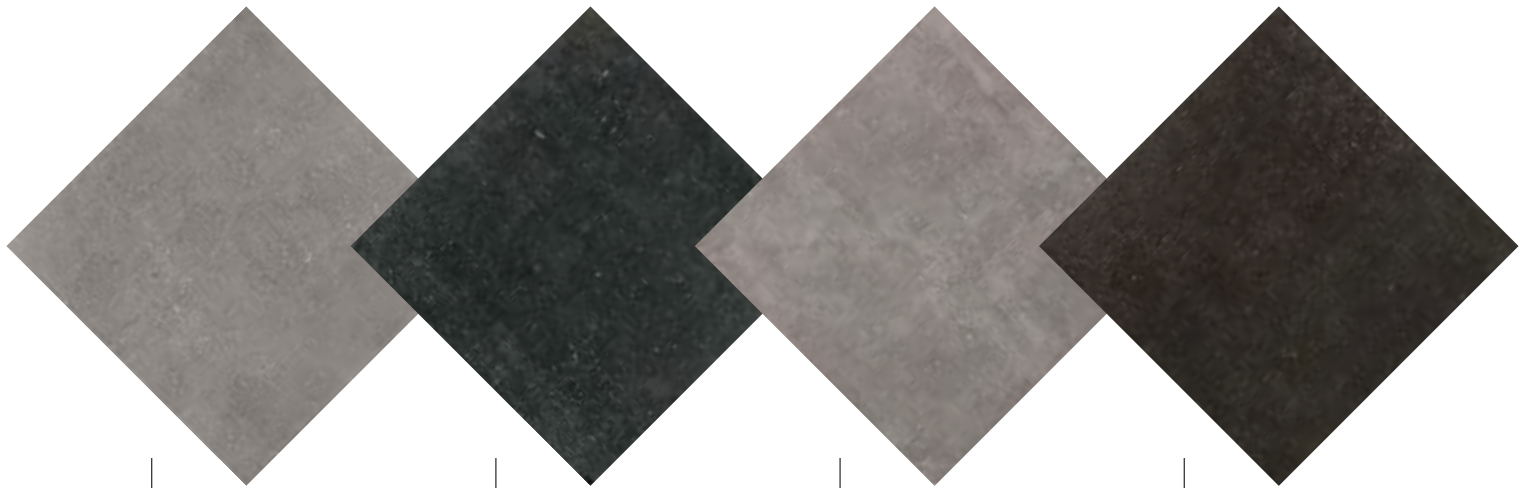

HOME GREY

HOME BLACK

DESIGN GREY

DESIGN BLACK

HOME GREY

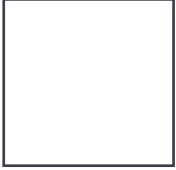

80,2x80,2

31^{1/2}x31^{1/2}**HOME GREY ret** | 2 pz - R9 **802**

60,4x60,4

24"x24"

HOME GREY | 3 pz - R9 **690****HOME GREY ret 60x60** | 3 pz - R9 **730**

45x45

17^{3/4}x17^{3/4}**HOME GREY**| 7 pz - R9 **660**

HOME BLACK



80,2x80,2

31^{1/2}x31^{1/2}**HOME BLACK ret** | 2 pz - R9 **802**

60,4x60,4

24"x24"

HOME BLACK | 3 pz - R9 **690****HOME BLACK ret 60x60** | 3 pz - R9 **730**

45x45

17^{3/4}x17^{3/4}**HOME BLACK**| 7 pz - R9 **660**

DESIGN GREY



60,4x60,4
24"x24"

DESIGN GREY | 3 pz - R9 **690**

DESIGN BLACK

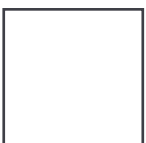

60,4x60,4
24"x24"

DESIGN BLACK | 3 pz - R9 **690**



BLUE



pezzi speciali . special pieces . pièces spéciales . Formteile . piezas especiales . нестандартные детали



battiscopa 7,5x60,4 | 16 pz **110**

blue **DESIGN GREY** bat
blue **DESIGN BLACK** bat

decori . decors . décors . Dekore . decoraciones . декоры



brick 30x30 | 10 pz **810**
blue **HOME GREY**



brick 30x30 | 10 pz **810**
blue **HOME BLACK**



Mosaico su rete utilizzabile anche per rivestimento. Mosaic on net to be used for wall or tiling too.
Netzwerklebets Mosaik, welches sich auch als Wandverkleidung eignet. Mosaïque sur support utilisable également pour le revêtement
Mosaico en red utilizable también como revestimiento. Мозаика на сетке, может использоваться также и для облицовки.

tabella imballi . packing . emballages . Verpackung . tabla de embalajes . таблица вариантов упаковки

| | ∩ | pz/box | m ² /box | kg/m ² | box/plt | m ² /plt | kg/plt |
|---------------|------|--------|---------------------|-------------------|---------|---------------------|--------|
| 80,2x80,2 ret | 10,0 | 2 | 1,29 | 19,35 | 36 | 46,44 | 924 |
| 60,4x60,4 | 10,0 | 3 | 1,10 | 19,35 | 40 | 44,00 | 876 |
| 60x60 ret | 10,0 | 3 | 1,08 | 19,35 | 40 | 43,20 | 861 |
| 45x45 | 9,0 | 7 | 1,42 | 17,50 | 48 | 68,16 | 1218 |
| 30x30 brick | 10,0 | 10 | 0,90 | 19,50 | 30 | 27,00 | 551 |





BLUE 2cm

gres porcellanato colorato in massa (digitale)

porcelain tiles with coloured body (digital) . grès cérame teinte dans la masse (digital)

Eingefärbtes Feinsteinzeug (digital) . gres porcelánico coloreado en masa (digital)

цветной керамогранит, прокрашенный по всей массе (струйный)

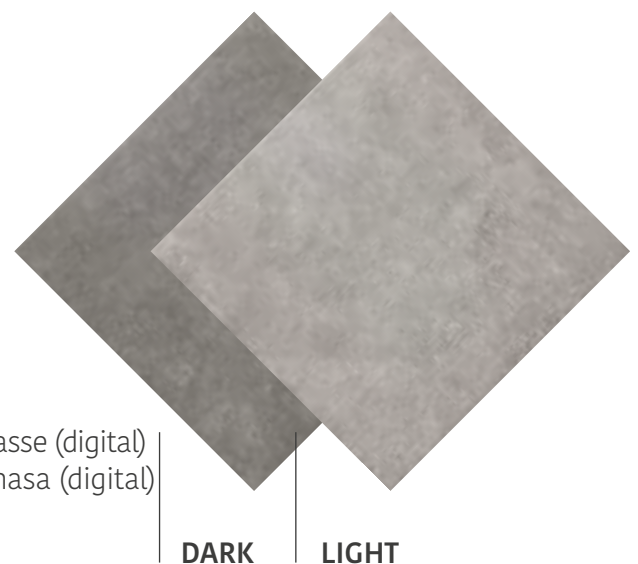

DARK

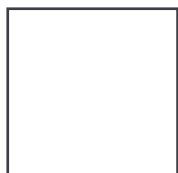

80x80
 31^{1/2}x31^{1/2}

DARK 2cm ret

| 1 pz - R11 **830**



60,8x60,8
 24"x24"

DARK 2cm | 2 pz - R11 **806**

DARK 2cm ret 60,4x60,4 | 2 pz - R11 **810**

LIGHT



80x80
 31^{1/2}x31^{1/2}

LIGHT 2cm ret

| 1 pz - R11 **830**



60,8x60,8
 24"x24"

LIGHT 2cm | 2 pz - R11 **806**

LIGHT 2cm ret 60,4x60,4 | 2 pz - R11 **810**



Per i pezzi speciali dei prodotti a spessore 2 cm consultare il catalogo specifico.
 For the special pieces/trims of 2 cm thickness products, please refer to the dedicated catalogue.
 Pour les pièces spéciales des produits de 2 cm d'épaisseur, veuillez consulter le catalogue spécifique.
 Sonderanfertigungen mit einer Dicke von 2 cm entnehmen Sie bitte dem jeweiligen Katalog.
 Para las piezas especiales de los productos de 2 cm de grosor, consultar el catálogo específico.
 Особые детали изделий толщиной 2 см приводятся в специальном каталоге.

tabella imballi . packing . emballages . Verpackung . tabla de embalajes . таблица вариантов упаковки

| | Δ | pz/box | m ² /box | kg/m ² | box/plt | m ² /plt | kg/plt |
|-------------------|------|--------|---------------------|-------------------|---------|---------------------|--------|
| 60,8x60,8 2cm | 20,0 | 2 | 0,74 | 44,00 | 32 | 23,68 | 1067 |
| 60,4x60,4 2cm ret | 20,0 | 2 | 0,73 | 44,00 | 32 | 23,36 | 1053 |
| 80x80 2cm ret | 20,0 | 1 | 0,64 | 47,67 | 45 | 28,80 | 1398 |

CONTEA GRIGIO 20x40,4 - CONTEA GRIGIO 20x20



CONTEA

gres porcellanato smaltato (digitale)

glazed porcelain tiles (digital) . grès cérame émaillé (digital)

Glasiertes Feinsteinzeug (digital) . gres porcelánico esmaltado (digital)

глазурованный керамогранит (струйный)



BIANCO

BEIGE

GRIGIO

BIANCO



20x20

 $7^{27/8} \times 7^{27/8}$ **BIANCO** | 38 pz - PEI IV - R11 **490**

20x40,4

 $7^{27/8} \times 15^{23/4}$ **BIANCO** | 20 pz - PEI IV - R11 **490**

GRIGIO



20x20

 $7^{27/8} \times 7^{27/8}$ **GRIGIO** | 38 pz - PEI IV - R11 **490**

20x40,4

 $7^{27/8} \times 15^{23/4}$ **GRIGIO** | 20 pz - PEI IV - R11 **490**

BEIGE



20x20

$7^{27/8} \times 7^{27/8}$

BEIGE | 38 pz - PEI IV - R11 **490**



20x40,4

$7^{27/8} \times 15^{23/4}$

BEIGE | 20 pz - PEI IV - R11 **490**

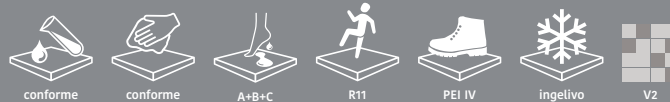

pezzi speciali . special pieces . pièces spéciales . Formteile . piezas especiales . нестандартные детали



elle 10x30x5 | 8 pz **280**

contea **BIANCO** elle
contea **BEIGE** elle
contea **GRIGIO** elle

tabella imballi . packing . emballages . Verpackung . tabla de embalajes . таблица вариантов упаковки

| | h | pz/box | m ² /box | kg/m ² | box/plt | m ² /plt | kg/plt |
|---------|-----|--------|---------------------|-------------------|---------|---------------------|--------|
| 20x40,4 | 7,4 | 20 | 1,62 | 14,30 | 48 | 77,79 | 1137 |
| 20x20 | 7,4 | 38 | 1,52 | 14,30 | 48 | 72,96 | 1068 |



DUBLIN STONE

gres porcellanato colorato in massa (digitale)

porcelain tiles with coloured body (digital) . grès cérame teinte dans la masse (digital)

Eingefärbtes Feinsteinzeug (digital) . gres porcelánico coloreado en masa (digital)

цветной керамогранит, прокрашенный по всей массе (струйный)



GREY



GREY

60,4x60,4
 24"x24"



GREY | 3 pz **690**

GREY ret 60x60 | 3 pz **730**

GREY 2cm 60,8x60,8 | 2 pz - R11 **806**

GREY 2cm ret 60,4x60,4 | 2 pz - R11 **810**



45x45
 17^{3/4}x17^{3/4}

GREY | 7 pz **660**



30x60
 12"x24"

GREY ret | 6 pz **730**



15x15
 6"x6"

GREY ret | 44 pz **730**

pezzi speciali . special pieces . pièces spéciales
 Formteile . piezas especiales . нестандартные детали



battiscopa 7,5x60,4 | 16 pz **110**

dublin stone **GREY** bat

Per i pezzi speciali dei prodotti a spessore 2 cm consultare il catalogo specifico.
 For the special pieces/trims of 2 cm thickness products, please refer to the dedicated catalogue.
 Pour les pièces spéciales des produits de 2 cm d'épaisseur, veuillez consulter le catalogue spécifique.
 Sonderanfertigungen mit einer Dicke von 2 cm entnehmen Sie bitte dem jeweiligen Katalog.
 Para las piezas especiales de los productos de 2 cm de grosor, consultar el catálogo específico.
 Особые детали изделий толщиной 2 см приводятся в специальном каталоге.

decori . decors . décors . Dekore . decoraciones . декоры



mosaico 30x30 | 11 pz **810**
 dublin stone **GREY**

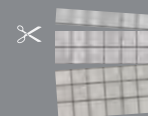

Mosaico su rete utilizzabile anche per rivestimento.

Mosaic on net to be used for wall or tiling too.

Netzwerkblebs Mosaik, welches sich auch als Wandverkleidung eignet.

Mosaïque sur support utilisable également pour le revêtement.

Mosaico in red utilizzabile también como revestimiento.

Мозаика на сетке, может использоваться также и для облицовки.



conforme



conforme



A+B
 2 cm



R 11
 2 cm



< 175 mm³



ingelivo



V2

tabella imballi . packing . emballages . Verpackung . tabla de embalajes . таблица вариантов упаковки

| | h | pz/box | m ² /box | kg/m ² | box/plt | m ² /plt | kg/plt |
|-------------------|------|--------|---------------------|-------------------|---------|---------------------|--------|
| 60,4x60,4 | 10,0 | 3 | 1,10 | 19,35 | 40 | 44,00 | 876 |
| 60x60 ret | 10,0 | 3 | 1,08 | 19,35 | 40 | 43,20 | 861 |
| 60,8x60,8 2cm | 20,0 | 2 | 0,74 | 44,00 | 32 | 23,68 | 1067 |
| 60,4x60,4 2cm ret | 20,0 | 2 | 0,73 | 44,00 | 32 | 23,36 | 1053 |
| 30x60 ret | 10,0 | 6 | 1,08 | 19,35 | 40 | 43,20 | 861 |
| 45x45 | 9,0 | 7 | 1,42 | 17,50 | 48 | 68,16 | 1218 |
| 30x30 mosaico | 10,0 | 11 | 1,00 | 19,50 | 30 | 30,00 | 610 |
| 15x15 ret | 9,0 | 44 | 1,00 | 17,50 | 44 | 44,00 | 795 |



ECOPROJECT

gres porcellanato colorato in massa (digitale)

porcelain tiles with coloured body (digital) . grès cérame teinté dans la masse (digital)

Eingefärbtes Feinsteinzeug (digital) . gres porcelánico coloreado en masa (digital)

цветной керамогранит, прокрашенный по всей массе (струйный)

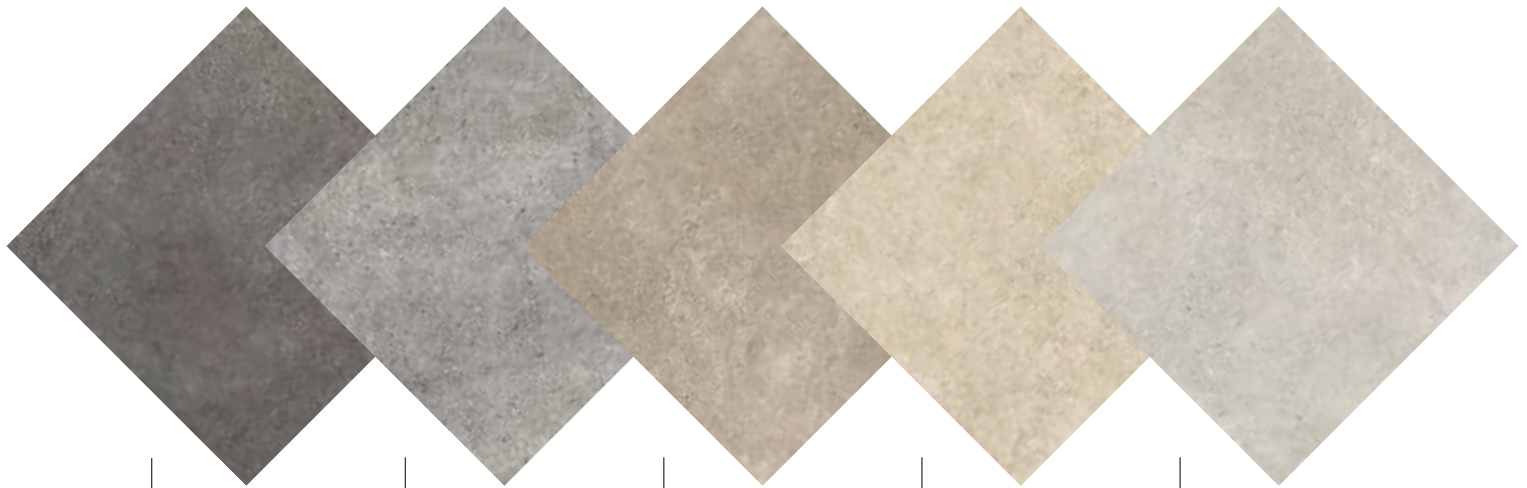

SMOKE

GREY

GREIGE

BEIGE

SILVER

SMOKE



60,4x121
24"x48"

SMOKE ret | 2 pz - R9 **80A**
SMOKE ret lap | 2 pz **806**

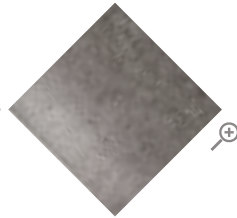

60,4x60,4
24"x24"

SMOKE | 4 pz - R9 **693**
SMOKE buc | 4 pz - R11 **695**
SMOKE ret 60x60 | 4 pz - R9 **735**
SMOKE ret lap 60x60 | 4 pz **760**
SMOKE 2cm 60,4x60,4 | 2 pz - R11 **810**

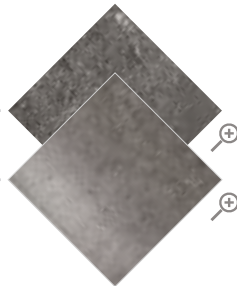

30x60,4
12"x24"

SMOKE | 8 pz - R9 **660**
SMOKE buc | 8 pz - R11 **670**
SMOKE ret 30x60 | 8 pz - R9 **693**
SMOKE ret lap 30x60 | 7 pz **735**

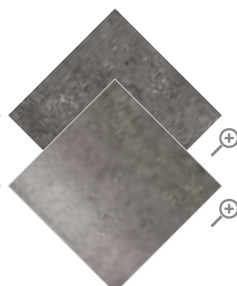

GREY



60,4x121
24"x48"

GREY ret | 2 pz - R9 **80A**
GREY ret lap | 2 pz **806**

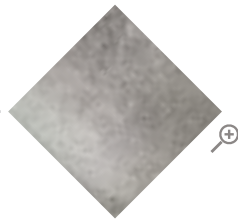

60,4x60,4
24"x24"

GREY | 4 pz - R9 **693**
GREY buc | 4 pz - R11 **695**
GREY ret 60x60 | 4 pz - R9 **735**
GREY ret lap 60x60 | 4 pz **760**
GREY 2cm 60,4x60,4 | 2 pz - R11 **810**

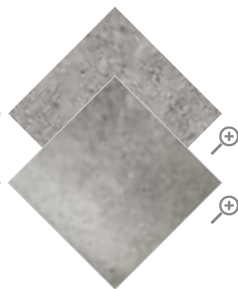

30x60,4
12"x24"

GREY | 8 pz - R9 **660**
GREY buc | 8 pz - R11 **670**
GREY ret 30x60 | 8 pz - R9 **693**
GREY ret lap 30x60 | 7 pz **735**

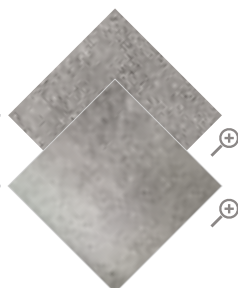

GREIGE



60,4x121

24"x48"

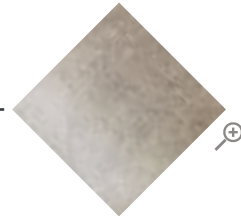
GREIGE ret | 2 pz - R9 **80A****GREIGE ret lap** | 2 pz **806**

60,4x60,4

24"x24"

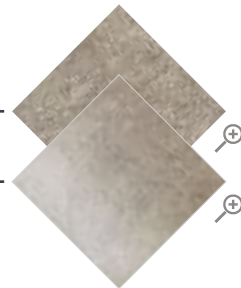
GREIGE | 4 pz - R9 **693****GREIGE buc** | 4 pz - R11 **695****GREIGE ret 60x60** | 4 pz - R9 **735****GREIGE ret lap 60x60** | 4 pz **760**

30x60,4

12"x24"

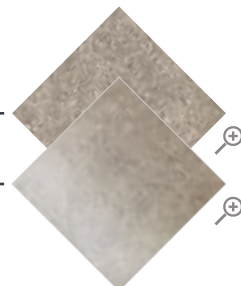
GREIGE | 8 pz - R9 **660****GREIGE buc** | 8 pz - R11 **670****GREIGE ret 30x60** | 8 pz - R9 **693****GREIGE ret lap 30x60** | 7 pz **735**

BEIGE



60,4x121
24"x48"

BEIGE ret | 2 pz - R9 **80A**
BEIGE ret lap | 2 pz **806**



60,4x60,4
24"x24"

BEIGE | 4 pz - R9 **693**
BEIGE buc | 4 pz - R11 **695**
BEIGE ret 60x60 | 4 pz - R9 **735**
BEIGE ret lap 60x60 | 4 pz **760**



30x60,4
12"x24"

BEIGE | 8 pz - R9 **660**
BEIGE buc | 8 pz - R11 **670**
BEIGE ret 30x60 | 8 pz - R9 **693**
BEIGE ret lap 30x60 | 7 pz **735**

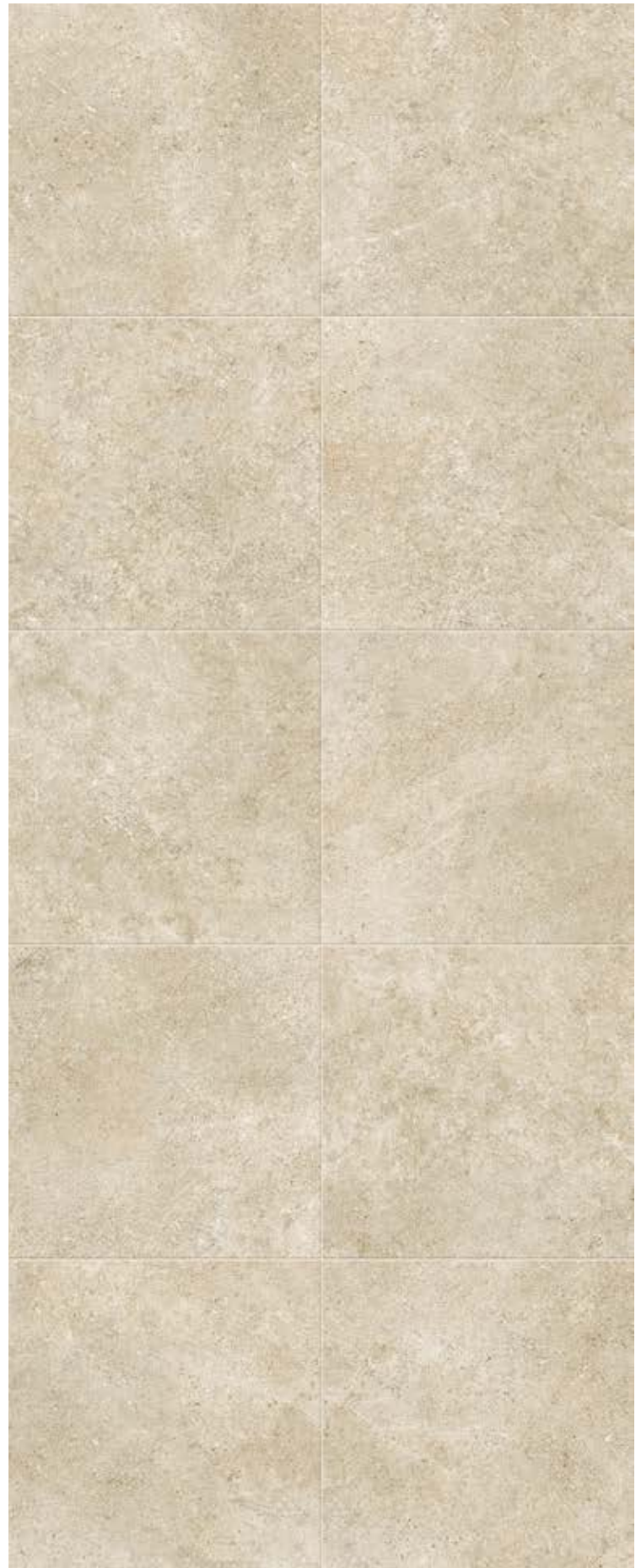
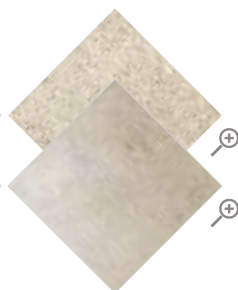

SILVER



60,4x121

24"x48"

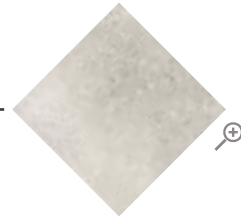
SILVER ret | 2 pz - R9 **80A****SILVER ret lap** | 2 pz **806**

60,4x60,4

24"x24"

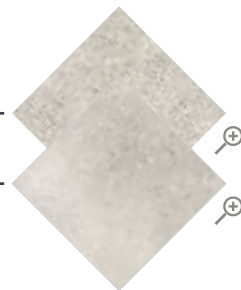
SILVER | 4 pz - R9 **693****SILVER buc** | 4 pz - R11 **695****SILVER ret 60x60** | 4 pz - R9 **735****SILVER ret lap 60x60** | 4 pz **760**

30x60,4

12"x24"

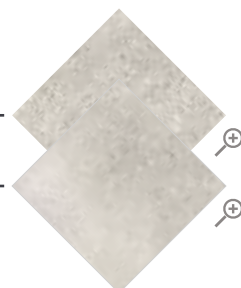
SILVER | 8 pz - R9 **660****SILVER buc** | 8 pz - R11 **670****SILVER ret 30x60** | 8 pz - R9 **693****SILVER ret lap 30x60** | 7 pz **735**

ECOPROJECT SILVER RET 60,4x121 - ECOPROJECT SMOKE RET 60,4x121



ECOPROJECT

pezzi speciali . special pieces . pièces spéciales . Formteile . piezas especiales . нестандартные детали



battiscopa 7,5x60,4 | 16 pz **110**

ecoproject **SMOKE** bat
ecoproject **GREY** bat
ecoproject **SILVER** bat
ecoproject **GREIGE** bat
ecoproject **BEIGE** bat

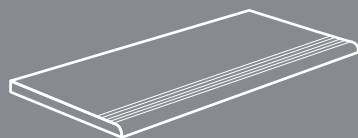

step* 30x60,4 | 8 pz **270**

ecoproject **SMOKE** step
ecoproject **GREY** step
ecoproject **SILVER** step
ecoproject **GREIGE** step
ecoproject **BEIGE** step

* lotto minimo per ordine 48pz
minimum lot per order 48pcs
lot minimum par commande 48pcs
Mindestbestellmenge 48 St.
lote mínimo por pedido 48 pzs
минимальная партия при заказе – 48 шт

tabella imballi . packing . emballages . Verpackung . tabla de embalajes . таблица вариантов упаковки

| | h | pz/box | m ² /box | kg/m ² | box/plt | m ² /plt | kg/plt |
|------------------------|------|--------|---------------------|-------------------|---------|---------------------|--------|
| 60,4x121 ret / ret lap | 10,0 | 2 | 1,47 | 22,00 | 30 | 44,10 | 995 |
| 60,4x60,4 | 9,0 | 4 | 1,46 | 17,50 | 32 | 46,72 | 843 |
| 60,4x60,4 buc | 9,0 | 4 | 1,46 | 17,50 | 32 | 46,72 | 843 |
| 60,4x60,4 2cm ret | 20,0 | 2 | 0,73 | 44,00 | 32 | 23,36 | 1053 |
| 60x60 ret/ ret lap | 9,0 | 4 | 1,44 | 17,50 | 32 | 46,08 | 831 |
| 30x60,4 | 8,2 | 8 | 1,45 | 16,20 | 40 | 58,00 | 965 |
| 30x60,4 buc | 8,2 | 8 | 1,45 | 16,20 | 40 | 58,00 | 965 |
| 30x60 ret | 8,2 | 8 | 1,44 | 16,20 | 40 | 57,60 | 958 |
| 30x60 ret lap | 9,0 | 7 | 1,26 | 17,50 | 40 | 50,40 | 907 |
| 30x30 mosaico | 8,2 | 11 | 1,00 | 16,20 | 30 | 30,00 | 511 |
| 20x60 ret muretto | 9,0 | 9 | 1,08 | 17,50 | 48 | 51,84 | 932 |

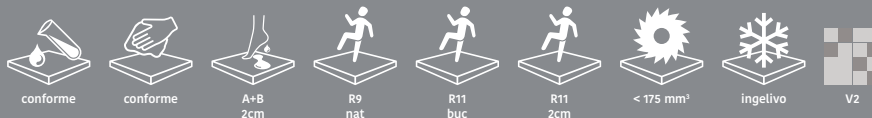

decori . decors . décors . Dekore . decoraciones . декоры



mosaico 30x30 | 11 pz
ecoproject **SMOKE**

810



mosaico 30x30 | 11 pz
ecoproject **GREY**

810



mosaico 30x30 | 11 pz
ecoproject **SILVER**

810



mosaico 30x30 | 11 pz
ecoproject **GREIGE**

810



mosaico 30x30 | 11 pz
ecoproject **BEIGE**

810



muretto 20x60 | 9 pz
ecoproject **GREY/SILVER** ret

735



muretto 20x60 | 9 pz
ecoproject **GREY/SMOKE** ret

735

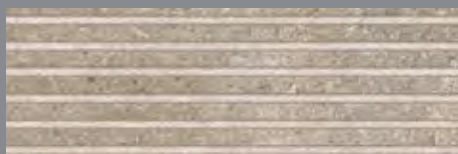

muretto 20x60 | 9 pz
ecoproject **GREIGE** ret

735

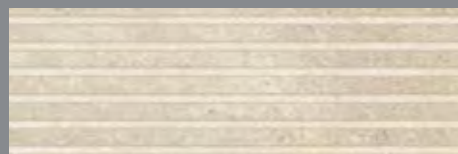

muretto 20x60 | 9 pz
ecoproject **BEIGE** ret

735

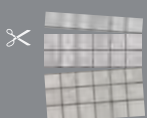

Mosaico su rete utilizzabile anche per rivestimento. Mosaic on net to be used for wall or tiling too.
Netzwerklebets Mosaik, welches sich auch als Wandverkleidung eignet. Mosaïque sur support utilisable également pour le revêtement
Mosaico en red utilizable también como revestimiento. Мозаика на сетке, может использоваться также и для облицовки.





EXPLORER GRIGIO BUC 60,4x60,4 - EXPLORER GRIGIO 60,4x60,4



EXPLORER

gres porcellanato colorato in massa (digitale)

porcelain tiles with coloured body (digital) . grès cérame teinte dans la masse (digital)

Eingefärbtes Feinsteinzeug (digital) . gres porcelánico coloreado en masa (digital)

цветной керамогранит, прокрашенный по всей массе (струйный)

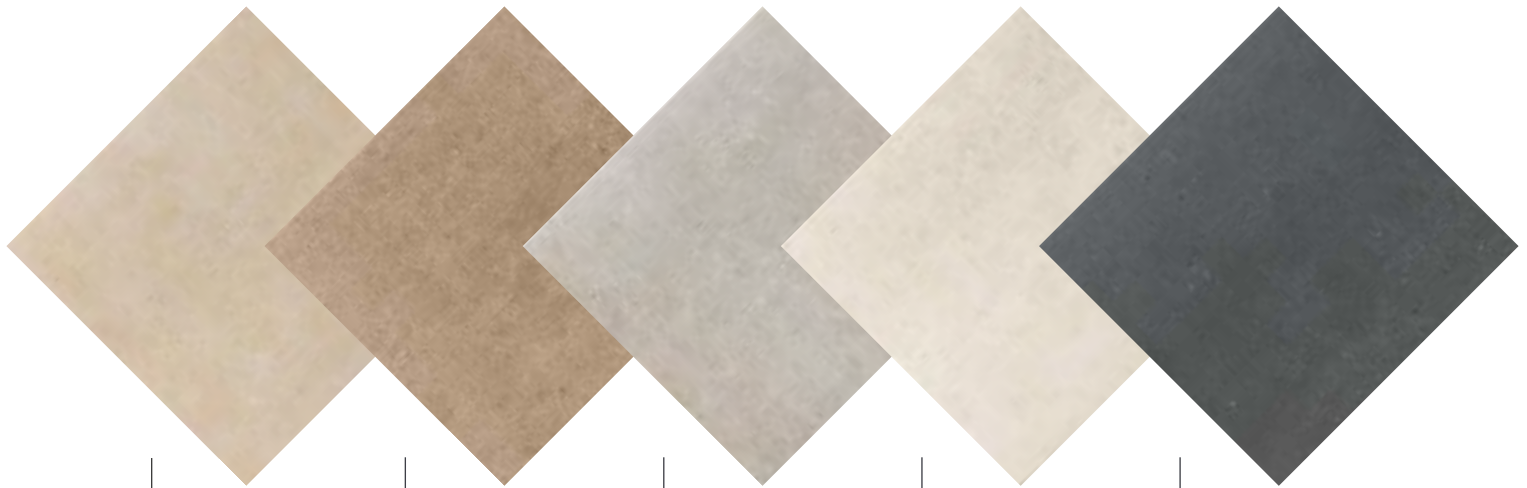

BEIGE

TABACCO

GRIGIO

BIANCO

NERO

BEIGE

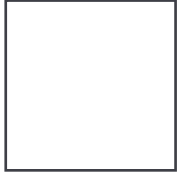

80,2x80,2

31^{1/2}x31^{1/2}**BEIGE ret** | 2 pz - R9 **800****BEIGE buc ret** | 2 pz - R11 **800**

40x80,2

15^{3/4}x31^{1/2}**BEIGE ret** | 4 pz - R9 **710****BEIGE buc ret** | 4 pz - R11 **730**

60,4x60,4

24"x24"

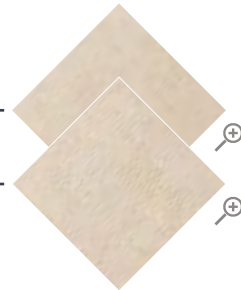
BEIGE | 3 pz - R9 **630****BEIGE buc** | 3 pz - R11 **660****BEIGE ret 60x60** | 3 pz - R9 **693****BEIGE buc ret 60x60** | 3 pz - R11 **695**

30x60,4

12"x24"

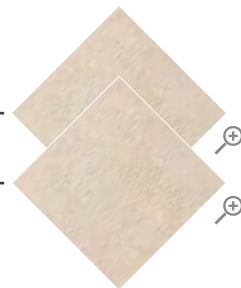
BEIGE | 7 pz - R9 **580****BEIGE buc** | 7 pz - R11 **588****BEIGE ret 30x60** | 7 pz - R9 **670****BEIGE buc ret 30x60** | 7 pz - R11 **680**

45x45

17^{3/4}x17^{3/4}**BEIGE** | 7 pz - R9 **580****BEIGE buc** | 7 pz - R11 **588**

TABACCO



80,2x80,2
31¹/₂x31¹/₂

TABACCO ret | 2 pz - R9 **800**



40x80,2
15³/₄x31¹/₂

TABACCO ret | 4 pz - R9 **710**



60,4x60,4
24"x24"

TABACCO | 3 pz - R9 **630**

TABACCO buc | 3 pz - R11 **660**

TABACCO ret 60x60 | 3 pz - R9 **693**

TABACCO buc ret 60x60 | 3 pz - R11 **695**

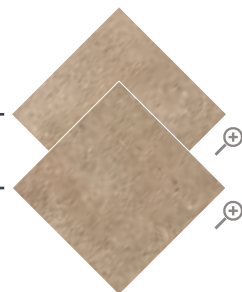

30x60,4
12"x24"

TABACCO | 7 pz - R9 **580**

TABACCO buc | 7 pz - R11 **588**

TABACCO ret 30x60 | 7 pz - R9 **670**

TABACCO buc ret 30x60 | 7 pz - R11 **680**

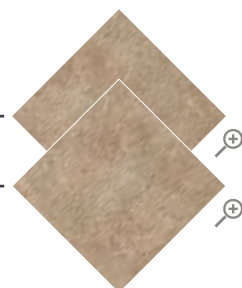

45x45
17³/₄x17³/₄

TABACCO | 7 pz - R9 **580**

TABACCO buc | 7 pz - R11 **588**



GRIGIO

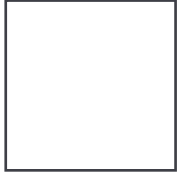

80,2x80,2

31¹/₂x31¹/₂**GRIGIO ret** | 2 pz - R9 **800****GRIGIO buc ret** | 2 pz - R11 **800**

40x80,2

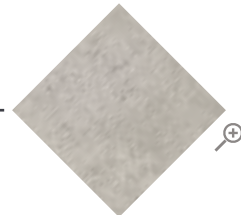
15³/₄x31¹/₂**GRIGIO ret** | 4 pz - R9 **710****GRIGIO buc ret** | 4 pz - R11 **730**

60,4x60,4

24"x24"

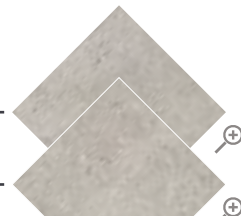
GRIGIO | 3 pz - R9 **630****GRIGIO buc** | 3 pz - R11 **660****GRIGIO ret 60x60** | 3 pz - R9 **693****GRIGIO buc ret 60x60** | 3 pz - R11 **695**

30x60,4

12"x24"

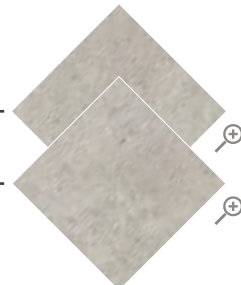
GRIGIO | 7 pz - R9 **580****GRIGIO buc** | 7 pz - R11 **588****GRIGIO ret 30x60** | 7 pz - R9 **670****GRIGIO buc ret 30x60** | 7 pz - R11 **680**

45x45

17³/₄x17³/₄**GRIGIO** | 7 pz - R9 **580****GRIGIO buc** | 7 pz - R11 **588**

BIANCO

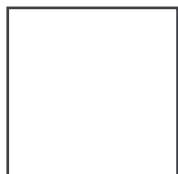

80,2x80,2

31^{1/2}x31^{1/2}**BIANCO ret** | 2 pz - R9 **800**

40x80,2

15^{3/4}x31^{1/2}**BIANCO ret** | 4 pz - R9 **710**

60,4x60,4

24"x24"

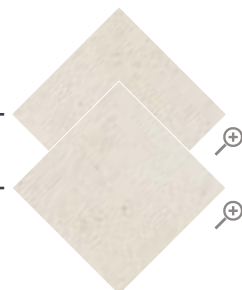
BIANCO | 3 pz - R9 **630****BIANCO buc** | 3 pz - R11 **660****BIANCO ret 60x60** | 3 pz - R9 **693****BIANCO buc ret 60x60** | 3 pz - R11 **695**

30x60,4

12"x24"

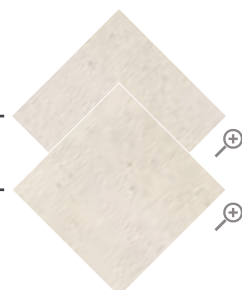
BIANCO | 7 pz - R9 **580****BIANCO buc** | 7 pz - R11 **588****BIANCO ret 30x60** | 7 pz - R9 **670****BIANCO buc ret 30x60** | 7 pz - R11 **680**

45x45

17^{3/4}x17^{3/4}**BIANCO** | 7 pz - R9 **580****BIANCO buc** | 7 pz - R11 **588**

NERO

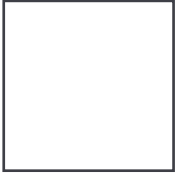

80,2x80,2

31¹/₂x31¹/₂**NERO ret** | 2 pz - R9 **800**

40x80,2

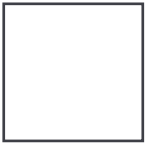
15³/₄x31¹/₂**NERO ret** | 4 pz - R9 **710**

60,4x60,4

24"x24"

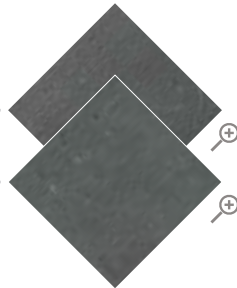
NERO | 3 pz - R9 **630****NERO buc** | 3 pz - R11 **660****NERO ret 60x60** | 3 pz - R9 **693****NERO buc ret 60x60** | 3 pz - R11 **695**

30x60,4

12"x24"

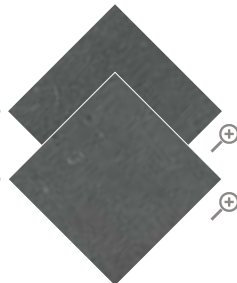
NERO | 7 pz - R9 **580****NERO buc** | 7 pz - R11 **588****NERO ret 30x60** | 7 pz - R9 **670****NERO buc ret 30x60** | 7 pz - R11 **680**

45x45

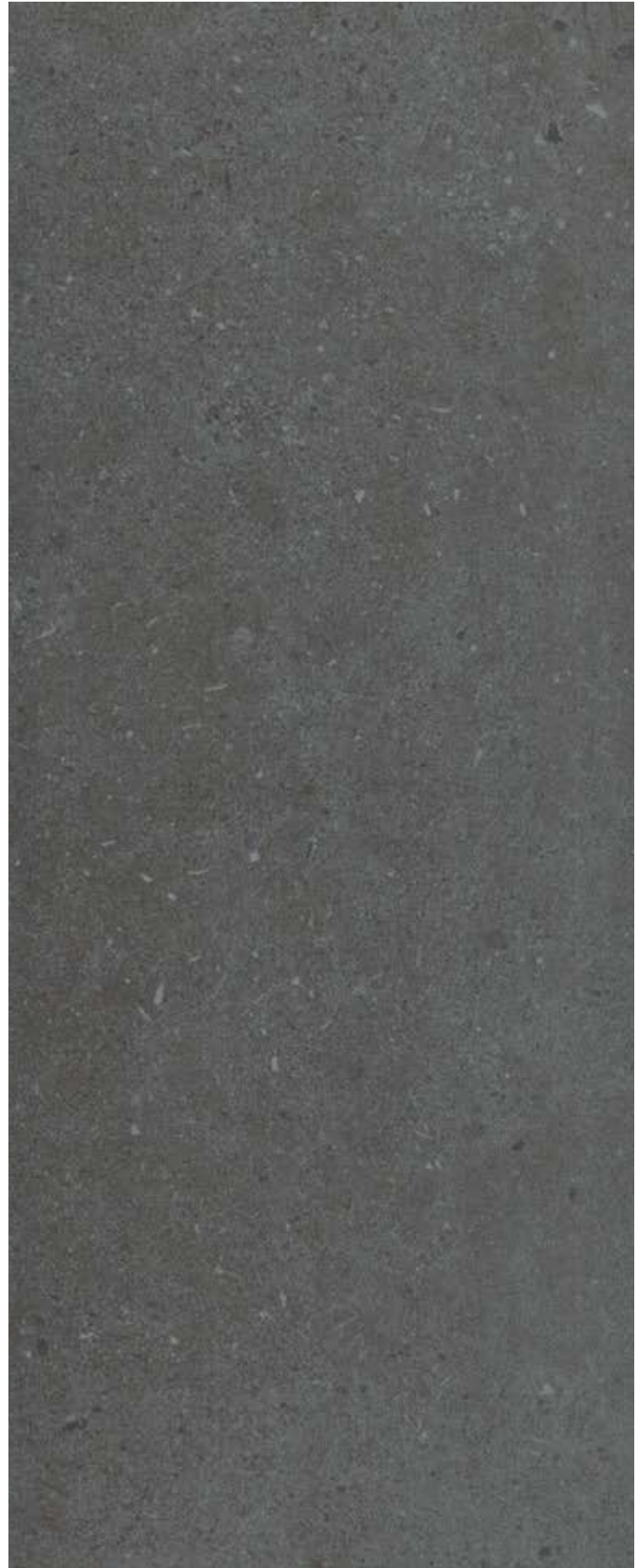
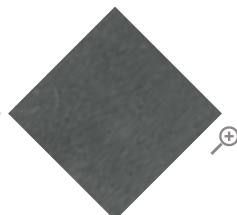
17³/₄x17³/₄**NERO** | 7 pz - R9 **580****NERO buc** | 7 pz - R11 **588**



EXPLORER

pezzi speciali . special pieces . pièces spéciales . Formteile . piezas especiales . нестандартные детали



battiscopa 7,5x45 | 25 pz **70**

explorer **BEIGE** bat
explorer **TABACCO** bat
explorer **GRIGIO** bat
explorer **BIANCO** bat
explorer **NERO** bat



battiscopa 7,5x60,4 | 16 pz **110**

explorer **BEIGE** bat
explorer **TABACCO** bat
explorer **GRIGIO** bat
explorer **BIANCO** bat
explorer **NERO** bat

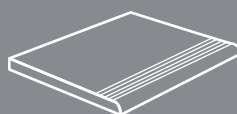

step* 30x30 | 11 pz **140**

explorer **BEIGE** step
explorer **TABACCO** step
explorer **GRIGIO** step
explorer **BIANCO** step
explorer **NERO** step



elle buc 15x30x3,7 | 8 pz **280**

explorer **BEIGE** elle buc
explorer **TABACCO** elle buc
explorer **GRIGIO** elle buc
explorer **BIANCO** elle buc
explorer **NERO** elle buc

* lotto minimo per ordine 44pz
minimum lot per order 44pcs
lot minimum par commande 44pcs
Mindestbestellmenge 44 St.
lote mínimo por pedido 44 pzs
минимальная партия при заказе – 44 шт

tabella imballi . packing . emballages . Verpackung . tabla de embalajes . таблица вариантов упаковки

| | h | pz/box | m ² /box | kg/m ² | box/plt | m ² /plt | kg/plt |
|---------------------------------|-----|--------|---------------------|-------------------|---------|---------------------|--------|
| 80,2x80,2 ret/80,2x80,2 ret buc | 9,8 | 2 | 1,29 | 19,35 | 36 | 46,44 | 924 |
| 40x80,2 ret/ 40x80,2 ret buc | 9,8 | 4 | 1,29 | 19,35 | 48 | 61,92 | 1223 |
| 60,4x60,4 | 9,8 | 3 | 1,10 | 19,35 | 40 | 44,00 | 876 |
| 60,4x60,4 buc | 9,8 | 3 | 1,10 | 19,35 | 40 | 44,00 | 876 |
| 60x60 ret | 9,8 | 3 | 1,08 | 19,35 | 40 | 43,20 | 861 |
| 60x60 ret buc | 9,8 | 3 | 1,08 | 19,35 | 40 | 43,20 | 861 |
| 30x60,4 / 30x60,4 buc | 8,8 | 7 | 1,27 | 17,50 | 40 | 50,80 | 914 |
| 30x60 ret / 30x60 ret buc | 8,8 | 7 | 1,26 | 17,50 | 40 | 50,40 | 907 |
| 45x45 / 45x45 buc | 8,8 | 7 | 1,42 | 17,50 | 48 | 68,12 | 1218 |
| 30x30 mosaico | 8,8 | 11 | 1,00 | 17,50 | 30 | 30,00 | 550 |

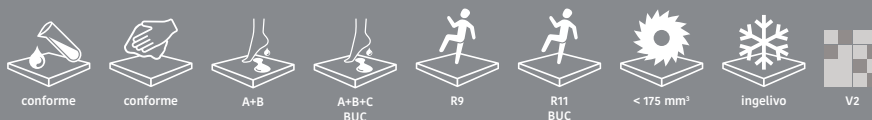

decori . decors . décors . Dekore . decoraciones . декоры



mosaico 30x30 | 11 pz **810**
explorer **BEIGE**



mosaico 30x30 | 11 pz **810**
explorer **TABACCO**



mosaico 30x30 | 11 pz **810**
explorer **BIANCO**



mosaico 30x30 | 11 pz **810**
explorer **GRIGIO**



mosaico 30x30 | 11 pz **810**
explorer **NERO**

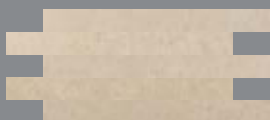

wall 15x30 | 4 pz **250**
explorer **BEIGE**

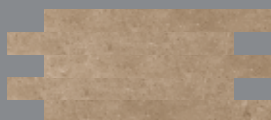

wall 15x30 | 4 pz **250**
explorer **TABACCO**

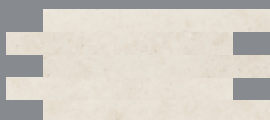

wall 15x30 | 4 pz **250**
explorer **BIANCO**

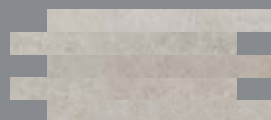

wall 15x30 | 4 pz **250**
explorer **GRIGIO**

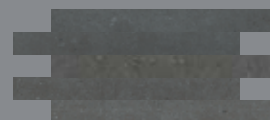

wall 15x30 | 4 pz **250**
explorer **NERO**



Mosaico su rete utilizzabile anche per rivestimento. Mosaic on net to be used for wall or tiling too.
Netzwerklebets Mosaik, welches sich auch als Wandverkleidung eignet. Mosaïque sur support utilisable également pour le revêtement
Mosaico en red utilizable también como revestimiento. Мозаика на сетке, может использоваться также и для облицовки.



FIORDI

gres porcellanato colorato in massa (digitale)

porcelain tiles with coloured body (digital) . grès cérame teinte dans la masse (digital)

Eingefärbtes Feinsteinzeug (digital) . gres porcelánico coloreado en masa (digital)

цветной керамогранит, прокрашенный по всей массе (струйный)

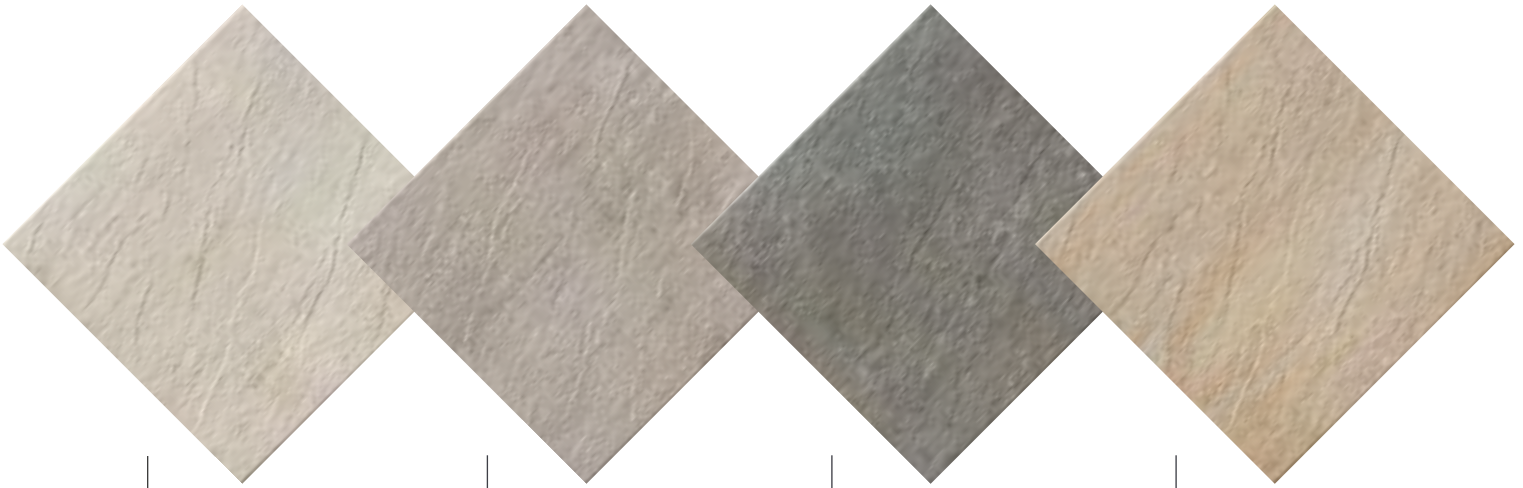

BIANCO

GRIGIO

FUMO

SAND

BIANCO



30x60,4

12"x24"

BIANCO | 8 pz - R11 **600**

20x40,4

7^{7/8}x15^{3/4}**BIANCO** | 18 pz - R11 **570**

45x45

17^{3/4}x17^{3/4}**BIANCO** | 8 pz - R11 **583**

GRIGIO



30x60,4

12"x24"

GRIGIO | 8 pz - R11 **600**

20x40,4

7^{7/8}x15^{3/4}**GRIGIO** | 18 pz - R11 **570**

45x45

17^{3/4}x17^{3/4}**GRIGIO** | 8 pz - R11 **583**

FUMO



30x60,4

12"x24"

FUMO | 8 pz - R11 **600**



20x40,4

7^{7/8}"x15^{3/4}"

FUMO | 18 pz - R11 **570**



45x45

17^{3/4}"x17^{3/4}"

FUMO | 8 pz - R11 **583**

SAND



30x60,4

12"x24"

SAND | 8 pz - R11 **600**



20x40,4

7^{7/8}"x15^{3/4}"

SAND | 18 pz - R11 **570**



45x45

17^{3/4}"x17^{3/4}"

SAND | 8 pz - R11 **583**



FIORDI

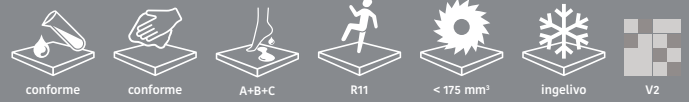

pezzi speciali . special pieces . pièces spéciales . Formteile . piezas especiales . нестандартные детали



battiscopa 7,5x30 | 25 pz **50**

fiordi **BIANCO** bat
fiordi **GRIGIO** bat
fiordi **FUMO** bat
fiordi **SAND** bat



elle 15x30x3,7 | 8 pz **280**

fiordi **BIANCO** elle
fiordi **GRIGIO** elle
fiordi **FUMO** elle
fiordi **SAND** elle

tabella imballi . packing . emballages . Verpackung . tabla de embalajes . таблица вариантов упаковки

| | h | pz/box | m ² /box | kg/m ² | box/plt | m ² /plt | kg/plt |
|---------|-----|--------|---------------------|-------------------|---------|---------------------|--------|
| 30x60,4 | 8,2 | 8 | 1,45 | 16,20 | 40 | 58,00 | 965 |
| 45x45 | 8,2 | 8 | 1,62 | 16,20 | 48 | 77,76 | 1285 |
| 20x40,4 | 8,2 | 18 | 1,46 | 16,20 | 48 | 70,08 | 1160 |



FUSION BLACK RET 30x60 - FUSION GREY RET 30x60 - FUSION GREY MOSAICO 30x30



FUSION

gres porcellanato colorato in massa (digitale)

porcelain tiles with coloured body (digital) . grès cérame teinte dans la masse (digital)

Eingefärbtes Feinsteinzeug (digital) . gres porcelánico coloreado en masa (digital)

цветной керамогранит, прокрашенный по всей массе (струйный)

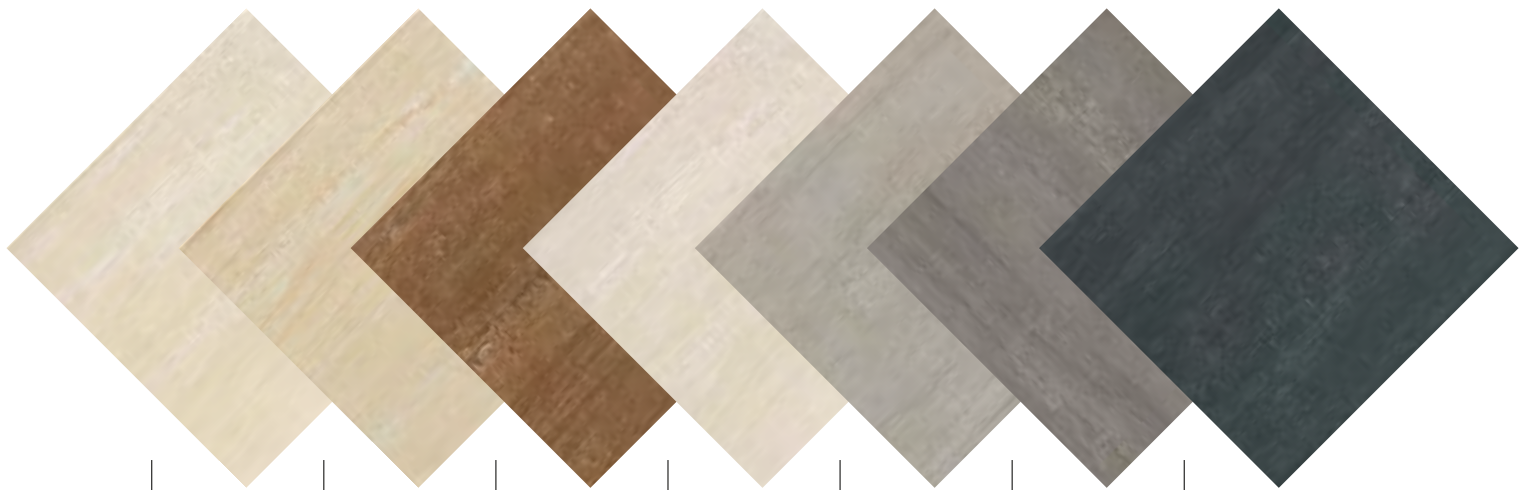

CREAM

BEIGE

BROWN

WHITE

GREY

SMOKE

BLACK

CREAM



30x60,4
12"x24"

CREAM | 7 pz - R10 **580**

CREAM ret 30x60 | 7 pz - R10 **670**

BEIGE



30x60,4
12"x24"

BEIGE | 7 pz - R10 **580**

BEIGE ret 30x60 | 7 pz - R10 **670**



BROWN



30x60,4
12"x24"

BROWN | 7 pz - R10 **580**

BROWN ret 30x60 | 7 pz - R10 **670**



WHITE



30x60,4
12"x24"

WHITE | 7 pz - R10 **580**

WHITE ret 30x60 | 7 pz - R10 **670**



GREY



30x60,4
12"x24"

GREY | 7 pz - R10 **580**

GREY ret 30x60 | 7 pz - R10 **670**

SMOKE



30x60,4
12"x24"

SMOKE | 7 pz - R10 **580**

SMOKE ret 30x60 | 7 pz - R10 **670**



BLACK



30x60,4
12"x24"

BLACK | 7 pz - R10 **580**

BLACK ret 30x60 | 7 pz - R10 **670**



FUSION

pezzi speciali . special pieces . pièces spéciales . Formteile . piezas especiales . нестандартные детали



battiscopa 8x30 | 25 pz **50**

fusion **CREAM** bat
fusion **BEIGE** bat
fusion **BROWN** bat
fusion **WHITE** bat
fusion **GREY** bat
fusion **SMOKE** bat
fusion **BLACK** bat

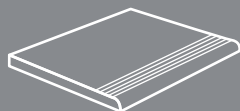

step* 30x30 | 11 pz **140**

fusion **CREAM** step
fusion **BEIGE** step
fusion **BROWN** step
fusion **WHITE** step
fusion **GREY** step
fusion **SMOKE** step
fusion **BLACK** step

* lotto minimo per ordine 44pz
minimum lot per order 44pcs
lot minimum par commande 44pcs
Mindestbestellmenge 44 St.
lote mínimo por pedido 44 pzs
минимальная партия при заказе – 44 шт

tabella imballi . packing . emballages . Verpackung . tabla de embalajes . таблица вариантов упаковки

| | h | pz/box | m ² /box | kg/m ² | box/plt | m ² /plt | kg/plt |
|---------------|-----|--------|---------------------|-------------------|---------|---------------------|--------|
| 30x60,4 | 9,0 | 7 | 1,27 | 17,50 | 40 | 50,80 | 914 |
| 30x60 ret | 9,0 | 7 | 1,26 | 17,50 | 40 | 50,40 | 907 |
| 30x30 mosaico | 9,0 | 11 | 1,00 | 17,50 | 30 | 30,00 | 550 |



decori . decors . décors . Dekore . decoraciones . декоры

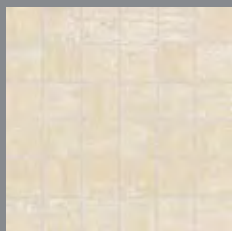

mosaico 30x30 | 11 pz **810**
fusion **CREAM**

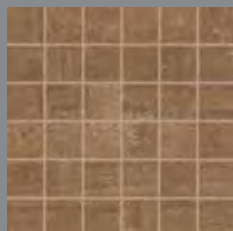

mosaico 30x30 | 11 pz **810**
fusion **BROWN**

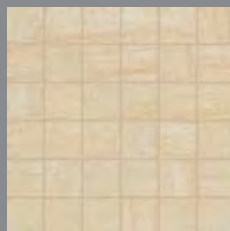

mosaico 30x30 | 11 pz **810**
fusion **BEIGE**

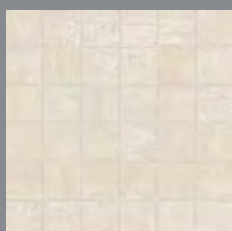

mosaico 30x30 | 11 pz **810**
fusion **WHITE**



mosaico 30x30 | 11 pz **810**
fusion **GREY**



mosaico 30x30 | 11 pz **810**
fusion **SMOKE**



mosaico 30x30 | 11 pz **810**
fusion **BLACK**



listello **ARGENTO** ret 2x60 | 15 pz **280**



listello **OTTONE** ret 2x60 | 15 pz **280**



Mosaico su rete utilizzabile anche per rivestimento. Mosaic on net to be used for wall or tiling too.
Netzwerklebets Mosaik, welches sich auch als Wandverkleidung eignet. Mosaïque sur support utilisable également pour le revêtement
Mosaico en red utilizable también como revestimiento. Мозаика на сетке, может использоваться также и для облицовки.



HORIZON

gres porcellanato smaltato (digitale)

glazed porcelain tiles (digital) . grès cérame émaillé (digital)

Glasiertes Feinsteinzeug (digital) . gres porcelánico esmaltado (digital)

глазурованный керамогранит (струйный)

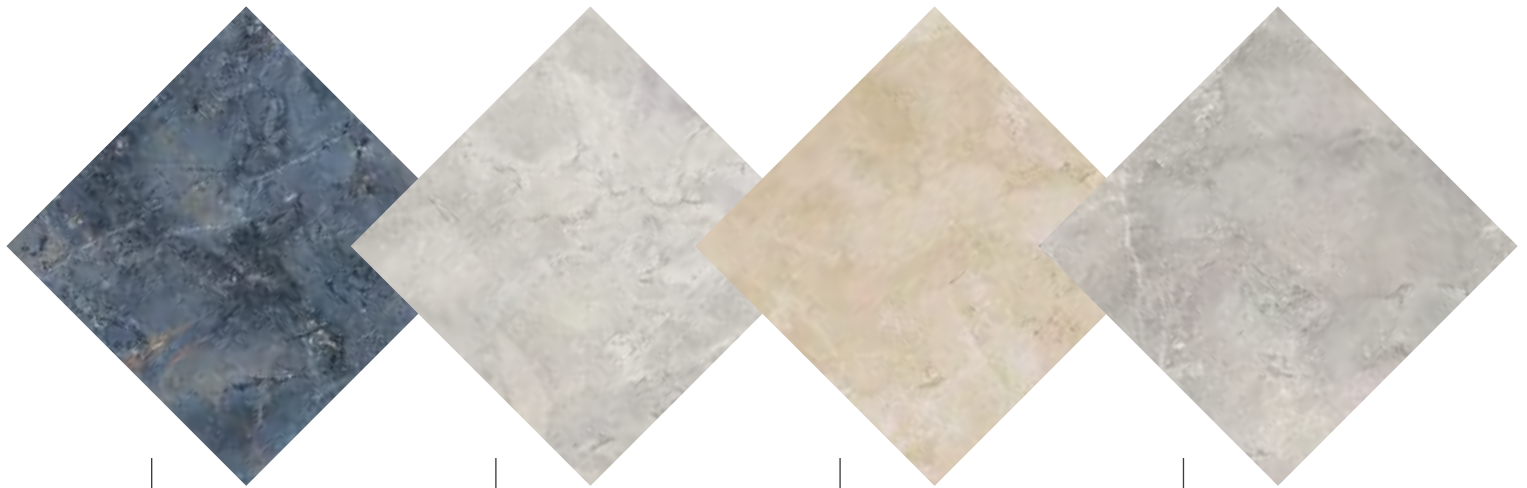

OCEAN

SNOW

SAND

GREIGE

OCEAN



30x60,4
12"x24"

OCEAN | 8 pz - PEI IV **630**



30x30
12"x12"

OCEAN | 13 pz - PEI IV **600**



SNOW



30x60,4
12"x24"

SNOW | 8 pz - PEI IV **630**



30x30
12"x12"

SNOW | 13 pz - PEI IV **600**



SAND



30x60,4

12"x24"

SAND | 8 pz - PEI IV **630**



30x30

12"x12"

SAND | 13 pz - PEI IV **600**



GREIGE



30x60,4
12"x24"

GREIGE | 8 pz - PEI IV **630**



30x30
12"x12"

GREIGE | 13 pz - PEI IV **600**



HORIZON

pezzi speciali . special pieces . pièces spéciales . Formteile . piezas especiales . нестандартные детали



battiscopa 7,5x30 | 25 pz **50**

horizon **OCEAN** bat
horizon **SNOW** bat
horizon **SAND** bat
horizon **GREIGE** bat

tabella imballi . packing . emballages . Verpackung . tabla de embalajes . таблица вариантов упаковки

| | h | pz/box | m ² /box | kg/m ² | box/plt | m ² /plt | kg/plt |
|-----------------------|-----|--------|---------------------|-------------------|---------|---------------------|--------|
| 30x60,4 | 8,2 | 8 | 1,45 | 16,20 | 40 | 58,00 | 965 |
| 30x30 | 8,2 | 13 | 1,17 | 16,20 | 48 | 56,16 | 935 |
| 30x30 mosaico | 8,2 | 11 | 1,00 | 16,20 | 30 | 30,00 | 511 |
| 30x34 mosaico esagono | 8,2 | 5 | 0,51 | 16,20 | 60 | 30,60 | 521 |



decori . decors . décors . Dekore . decoraciones . декоры



mosaico 30x30 | 11 pz **810**
horizon **OCEAN**

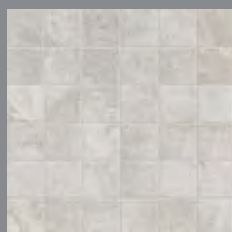

mosaico 30x30 | 11 pz **810**
horizon **SNOW**

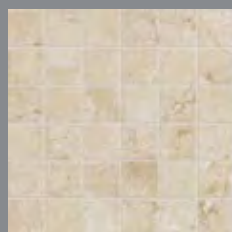

mosaico 30x30 | 11 pz **810**
horizon **SAND**

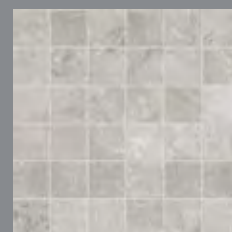

mosaico 30x30 | 11 pz **810**
horizon **GREIGE**

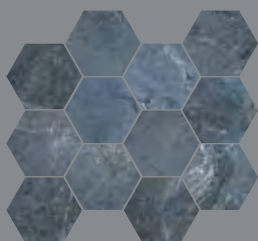

mosaico esagono **860**
30x34 | 5 pz
horizon **OCEAN**

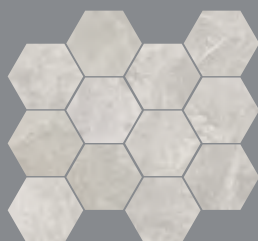

mosaico esagono **860**
30x34 | 5 pz
horizon **SNOW**



mosaico esagono **860**
30x34 | 5 pz
horizon **SAND**

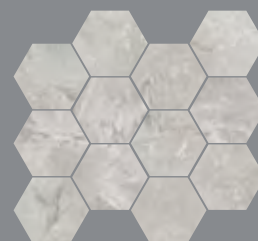

mosaico esagono **860**
30x34 | 5 pz
horizon **GREIGE**

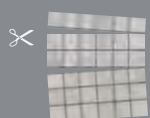

Mosaico su rete utilizzabile anche per rivestimento. Mosaic on net to be used for wall or tiling too.
Netzwerklebets Mosaik, welches sich auch als Wandverkleidung eignet. Mosaïque sur support utilisable également pour le revêtement
Mosaico en red utilizable también como revestimiento. Мозаика на сетке, может использоваться также и для облицовки.





MYSTONE SAND 30x30 - MYSTONE SAND 20x40,4 - MYSTONE SAND MOSAICO 30x34



MYSTONE

gres porcellanato smaltato (digitale)

glazed porcelain tiles (digital) . grès cérame émaillé (digital)

Glasiertes Feinsteinzeug (digital) . gres porcelánico esmaltado (digital)

глазурованный керамогранит (струйный)



WHITE

GREY

SAND

TAUPE

WHITE



30x60,4
12"x24"

WHITE | 8 pz - PEI IV - R9 **630**



20x40,4
7^{7/8}"x15^{3/4}"

WHITE | 18 pz - PEI IV - R9 **570**



30x30
12"x12"

WHITE | 13 pz - PEI IV - R9 **600**

GREY



30x60,4
12"x24"

GREY | 8 pz - PEI IV - R9 **630**



20x40,4
7^{7/8}"x15^{3/4}"

GREY | 18 pz - PEI IV - R9 **570**



30x30
12"x12"

GREY | 13 pz - PEI IV - R9 **600**



SAND



30x60,4
12"x24"

SAND | 8 pz - PEI IV - R9 **630**



20x40,4
7^{7/8}"x15^{3/4}"

SAND | 18 pz - PEI IV - R9 **570**



30x30
12"x12"

SAND | 13 pz - PEI IV - R9 **600**

TAUPE



30x60,4
12"x24"

TAUPE | 8 pz - PEI IV - R9 **630**



20x40,4
7^{7/8}"x15^{3/4}"

TAUPE | 18 pz - PEI IV - R9 **570**



30x30
12"x12"

TAUPE | 13 pz - PEI IV - R9 **600**



MYSTONE

pezzi speciali . special pieces . pièces spéciales . Formteile . piezas especiales . нестандартные детали



battiscopa 7,5x30 | 25 pz **50**

mystone **WHITE** bat
 mystone **GREY** bat
 mystone **SAND** bat
 mystone **TAUPE** bat

tabella imballi . packing . emballages . Verpackung . tabla de embalajes . таблица вариантов упаковки

| | h | pz/box | m ² /box | kg/m ² | box/plt | m ² /plt | kg/plt |
|-----------------------|-----|--------|---------------------|-------------------|---------|---------------------|--------|
| 30x60,4 | 8,2 | 8 | 1,45 | 16,20 | 40 | 58,00 | 965 |
| 30x30 | 8,2 | 13 | 1,17 | 16,20 | 48 | 56,16 | 935 |
| 20x40,4 | 8,2 | 18 | 1,46 | 16,20 | 48 | 70,08 | 1160 |
| 30x30 mosaico | 8,2 | 11 | 1,00 | 16,20 | 30 | 30,00 | 511 |
| 30x34 mosaico esagono | 8,2 | 5 | 0,51 | 16,20 | 60 | 30,60 | 521 |



decori . decors . décors . Dekore . decoraciones . декоры



mosaico 30x30 | 11 pz **810**
mystone **WHITE**



mosaico 30x30 | 11 pz **810**
mystone **GREY**



mosaico 30x30 | 11 pz **810**
mystone **SAND**

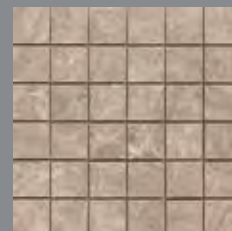

mosaico 30x30 | 11 pz **810**
mystone **TAUPE**



mosaico esagono 30x34 | 5 pz **860**
mystone **WHITE**



mosaico esagono 30x34 | 5 pz **860**
mystone **GREY**



mosaico esagono 30x34 | 5 pz **860**
mystone **SAND**



mosaico esagono 30x34 | 5 pz **860**
mystone **TAUPE**



Mosaico su rete utilizzabile anche per rivestimento. Mosaic on net to be used for wall or tiling too.
Netzwerklebets Mosaik, welches sich auch als Wandverkleidung eignet. Mosaïque sur support utilisable également pour le revêtement
Mosaico en red utilizable también como revestimiento. Мозаика на сетке, может использоваться также и для облицовки.



NEPAL

gres porcellanato smaltato (digitale)

glazed porcelain tiles (digital) . grès cérame émaillé (digital)

Glasiertes Feinsteinzeug (digital) . gres porcelánico esmaltado (digital)

глазурованный керамогранит (струйный)



GREY

BEIGE

WHITE

BLACK

GREY



30x60,4

12"x24"

GREY | 8 pz - PEI IV - R9 **630**

20x40,4

7^{7/8}"x15^{3/4}"GREY | 18 pz - PEI IV - R9 **570**

BEIGE



30x60,4

12"x24"

BEIGE | 8 pz - PEI IV - R9 **630**

20x40,4

7^{7/8}"x15^{3/4}"BEIGE | 18 pz - PEI IV - R9 **570**

WHITE



30x60,4
12"x24"
WHITE | 8 pz - PEI IV - R9 **630**



20x40,4
7^{7/8}"x15^{3/4}"
WHITE | 18 pz - PEI IV - R9 **570**

BLACK



30x60,4
12"x24"
BLACK | 8 pz - PEI IV - R9 **630**



NEPAL

pezzi speciali . special pieces . pièces spéciales . Formteile . piezas especiales . нестандартные детали



battiscopa 7,5x30 | 25 pz **50**

nepal **GREY** bat
nepal **BEIGE** bat
nepal **WHITE** bat
nepal **BLACK** bat

tabella imballi . packing . emballages . Verpackung . tabla de embalajes . таблица вариантов упаковки

| | h | pz/box | m ² /box | kg/m ² | box/plt | m ² /plt | kg/plt |
|-----------------------|-----|--------|---------------------|-------------------|---------|---------------------|--------|
| 30x60,4 | 8,2 | 8 | 1,45 | 16,20 | 40 | 58,00 | 965 |
| 20x40,4 | 8,2 | 18 | 1,46 | 16,20 | 48 | 70,08 | 1160 |
| 30x30 mosaico | 8,2 | 11 | 1,00 | 16,20 | 30 | 30,00 | 511 |
| 30x34 mosaico esagono | 8,2 | 5 | 0,51 | 16,20 | 60 | 30,60 | 521 |



decori . decors . décors . Dekore . decoraciones . декоры



mosaico 30x30 | 11 pz **810**
nepal **GREY**



mosaico 30x30 | 11 pz **810**
nepal **BEIGE**



mosaico 30x30 | 11 pz **810**
nepal **WHITE**



mosaico 30x30 | 11 pz **810**
nepal **BLACK**



mosaico esagono 30x34 **860**
| 5 pz
nepal **GREY**



mosaico esagono 30x34 **860**
| 5 pz
nepal **BEIGE**



mosaico esagono 30x34 **860**
| 5 pz
nepal **WHITE**



Mosaico su rete utilizzabile anche per rivestimento. Mosaic on net to be used for wall or tiling too.
Netzwerklebets Mosaik, welches sich auch als Wandverkleidung eignet. Mosaïque sur support utilisable également pour le revêtement
Mosaico en red utilizable también como revestimiento. Мозаика на сетке, может использоваться также и для облицовки.











NORCIA

gres porcellanato smaltato (digitale)

glazed porcelain tiles (digital) . grès cérame émaillé (digital)

Glasiertes Feinsteinzeug (digital) . gres porcelánico esmaltado (digital)

глазурованный керамогранит (струйный)



BEIGE

GRIGIO

BEIGE



30x60,4
12"x24"

BEIGE | 8 pz - PEI IV - R12 **580**



30x30
12"x12"

BEIGE | 13 pz - PEI IV - R12 **520**

GRIGIO



30x60,4
12"x24"

GRIGIO | 8 pz - PEI IV - R12 **580**



30x30
12"x12"

GRIGIO | 13 pz - PEI IV - R12 **520**

pezzi speciali . special pieces . pièces spéciales . Formteile . piezas especiales . нестандартные детали



battiscopa 7,5x30 | 25 pz **50**

norcia **BEIGE** bat
norcia **GRIGIO** bat



elle 15x30x3,7 | 8 pz **280**

norcia **BEIGE** elle
norcia **GRIGIO** elle

tabella imballi . packing . emballages . Verpackung . tabla de embalajes . таблица вариантов упаковки

| | h | pz/box | m ² /box | kg/m ² | box/plt | m ² /plt | kg/plt |
|---------|-----|--------|---------------------|-------------------|---------|---------------------|--------|
| 30x60,4 | 8,2 | 8 | 1,45 | 16,20 | 40 | 58,00 | 965 |
| 30x30 | 8,2 | 13 | 1,17 | 16,20 | 48 | 56,16 | 935 |



OTRANTO BEIGE 60,4x60,4 - OTRANTO BEIGE 30x60,4 - OTRANTO BEIGE 30x30



OTRANTO

gres porcellanato colorato in massa (digitale)

porcelain tiles with coloured body (digital) . grès cérame teinte dans la masse (digital)

Eingefärbtes Feinsteinzeug (digital) . gres porcelánico coloreado en masa (digital)

цветной керамогранит, прокрашенный по всей массе (струйный)

GRES PORCELLANATO COLORATO IN MASSA (DIGITALE)
PORCELAIN TILES WITH COLOURED BODY (DIGITAL) . GRÈS CÉRAME TEINTE DANS LA MASSE (DIGITAL)
EINGEFAERBTES FEINSTEINZEUG (DIGITAL) . GRES PORCELÁNICO COLOREADO EN MASA (DIGITAL)
ЦВЕТНОЙ КЕРАМОГРАНИТ, ПРОКРАШЕННЫЙ ПО ВСЕЙ МАССЕ (СТРУЙНЫЙ)

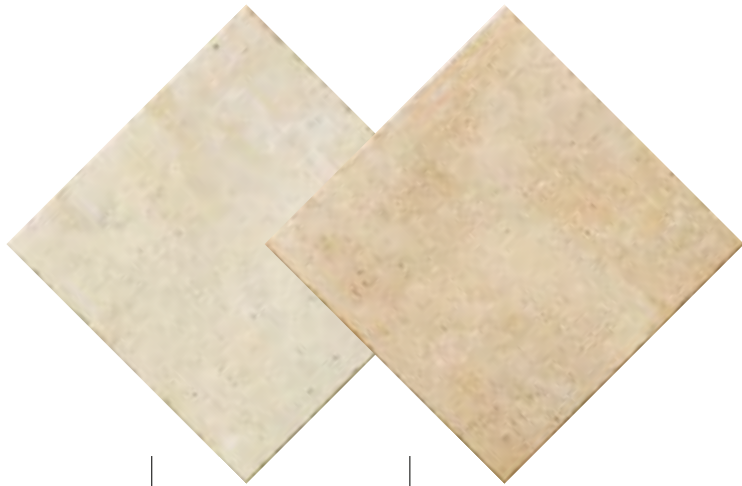

BIANCO

BEIGE

BIANCO

Modularità prevista con fuga di 3 mm nell'ambito dello stesso calibro.

Modular laying with a 3 mm joint within the same size

Pose modulaire (opus) prévue pour un joint de 3 mm, même calibre pour tous les formats posés

Modulierte verlegung mit 3 mm fugen in rahmen der gleichen formatabmessungen

Modularidad prevista con junta de colocación de 3 mm con el mismo calibre

В модульной укладке предусмотрена величина открытого шва 3 мм при использовании плиток одного калибра.

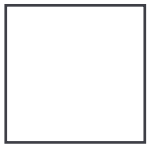

60,4x60,4
24"x24"

BIANCO | 4 pz - R9 **680**

BIANCO antislip | 4 pz - R11 **693**



30x60,4
12"x24"

BIANCO | 7 pz - R9 **620**

BIANCO antislip | 7 pz - R11 **630**



30x30
12"x12"

BIANCO | 11 pz - R9 **570**

BIANCO antislip | 11 pz - R11 **580**



BEIGE

Modularità prevista con fuga di 3 mm nell'ambito dello stesso calibro.

Modular laying with a 3 mm joint within the same size

Pose modulaire (opus) prévue pour un joint de 3 mm, même calibre pour tous les formats posés

Modulierte Verlegung mit 3 mm Fuge in Rahmen der gleichen Formatabmessungen

Modularidad prevista con junta de colocación de 3 mm con el mismo calibre

В модульной укладке предусмотрена величина открытого шва 3 мм при использовании плиток одного калибра.

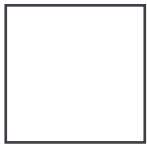

60,4x60,4
24"x24"

BEIGE | 4 pz - R9 **680**

BEIGE antislip | 4 pz - R11 **693**



30x60,4
12"x24"

BEIGE | 7 pz - R9 **620**

BEIGE antislip | 7 pz - R11 **630**



30x30
12"x12"

BEIGE | 11 pz - R9 **570**

BEIGE antislip | 11 pz - R11 **580**



OTRANTO



pezzi speciali . special pieces . pièces spéciales . Formteile . piezas especiales . нестандартные детали



battiscopa 7,5x30 | 25 pz **50**

otranto **BIANCO** bat
otranto **BEIGE** bat



elle 15x30x3,7 | 8 pz **280**

otranto **BIANCO** elle antislip
otranto **BEIGE** elle antislip



grad. ang. 30x30 | 2 pz **760**

otranto **BIANCO** grad. ang.
otranto **BEIGE** grad. ang.



grad. toro 30x30 | 6 pz **580**

otranto **BIANCO** grad. toro
otranto **BEIGE** grad. toro

tabella imballi . packing . emballages . Verpackung . tabla de embalajes . таблица вариантов упаковки

| | h | pz/box | m ² /box | kg/m ² | box/plt | m ² /plt | kg/plt |
|--------------------------------|-----|--------|---------------------|-------------------|---------|---------------------|--------|
| 60,4x60,4 / 60,4x60,4 antislip | 9,0 | 4 | 1,46 | 17,50 | 32 | 46,72 | 843 |
| 30x60,4 / 30x60,4 antislip | 9,0 | 7 | 1,27 | 17,50 | 40 | 50,80 | 914 |
| 30x30 / 30x30 antislip | 9,0 | 11 | 1,00 | 17,50 | 48 | 48,00 | 865 |

OTRANTO BEIGE ANTISLIP 60,4x60,4 - OTRANTO BEIGE ANTISLIP 30x60,4 - OTRANTO BEIGE ANTISLIP 30x30



OTRANTO BIANCO 60,4x60,4 - OTRANTO BIANCO 30x30





PAINT STONE

gres porcellanato smaltato (digitale)

glazed porcelain tiles (digital) . grès cérame émaillé (digital)

Glasiertes Feinsteinzeug (digital) . gres porcelánico esmaltado (digital)

глазурованный керамогранит (струйный)

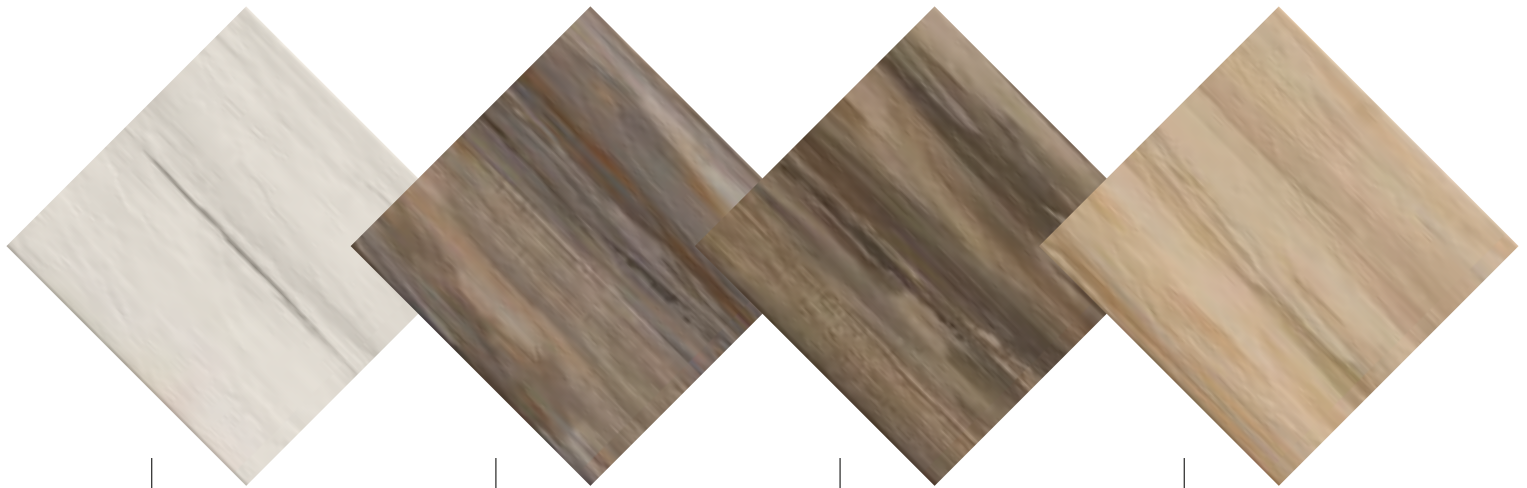

WHITE

FOREST

BROWN

BEIGE

WHITE



30x60,4
12"x24"

WHITE | 7 pz - PEI IV **630**



20,2x80,2
7^{7/8}"x31^{1/2}"

WHITE | 7 pz - PEI IV **695**

FOREST



30x60,4
12"x24"

FOREST | 7 pz - PEI IV **630**



20,2x80,2
7^{7/8}"x31^{1/2}"

FOREST | 7 pz - PEI IV **695**



BROWN



30x60,4
12"x24"

BROWN | 7 pz - PEI IV **630**



20,2x80,2
7^{7/8}"x31^{1/2}"

BROWN | 7 pz - PEI IV **695**



BEIGE



30x60,4
12"x24"

BEIGE | 7 pz - PEI IV **630**



20,2x80,2
7^{7/8}"x31^{1/2}"

BEIGE | 7 pz - PEI IV **695**



PAINT STONE

pezzi speciali . special pieces . pièces spéciales . Formteile . piezas especiales . нестандартные детали



battiscopa 7,5x30 | 25 pz **50**

paint stone **WHITE** bat
 paint stone **FOREST** bat
 paint stone **BROWN** bat
 paint stone **BEIGE** bat

tabella imballi . packing . emballages . Verpackung . tabla de embalajes . таблица вариантов упаковки

| | h | pz/box | m ² /box | kg/m ² | box/plt | m ² /plt | kg/plt |
|-----------------------|-----|--------|---------------------|-------------------|---------|---------------------|--------|
| 20,2x80,2 | 9,0 | 7 | 1,14 | 17,50 | 42 | 47,88 | 863 |
| 30x60,4 | 9,0 | 7 | 1,27 | 17,50 | 40 | 50,80 | 914 |
| 30x30 mosaico | 9,0 | 11 | 1,00 | 17,50 | 30 | 30,00 | 550 |
| 30x34 mosaico esagono | 9,0 | 5 | 0,51 | 17,50 | 60 | 30,60 | 560 |



decori . decors . décors . Dekore . decoraciones . декоры

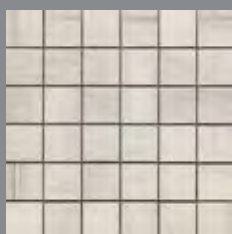

mosaico 30x30 | 11 pz **810**
paint stone **WHITE**

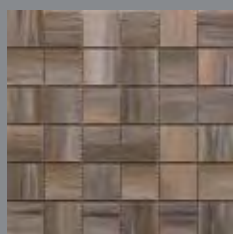

mosaico 30x30 | 11 pz **810**
paint stone **FOREST**

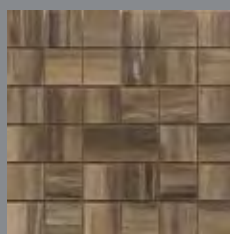

mosaico 30x30 | 11 pz **810**
paint stone **BROWN**

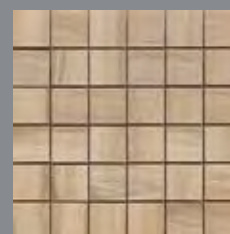

mosaico 30x30 | 11 pz **810**
paint stone **BEIGE**



mosaico esagono 30x34 **860**
| 5 pz
paint stone **WHITE**

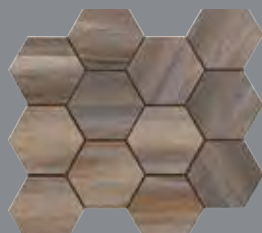

mosaico esagono 30x34 **860**
| 5 pz
paint stone **FOREST**



mosaico esagono 30x34 **860**
| 5 pz
paint stone **BROWN**



mosaico esagono 30x34 **860**
| 5 pz
paint stone **BEIGE**



Mosaico su rete utilizzabile anche per rivestimento. Mosaic on net to be used for wall or tiling too.
Netzwerklebets Mosaik, welches sich auch als Wandverkleidung eignet. Mosaïque sur support utilisable également pour le revêtement
Mosaico en red utilizable también como revestimiento. Мозаика на сетке, может использоваться также и для облицовки.







POSEIDON

gres porcellanato colorato in massa (digitale)

porcelain tiles with coloured body (digital) . grès cérame teinte dans la masse (digital)

Eingefärbtes Feinsteinzeug (digital) . gres porcelánico coloreado en masa (digital)

цветной керамогранит, прокрашенный по всей массе (струйный)

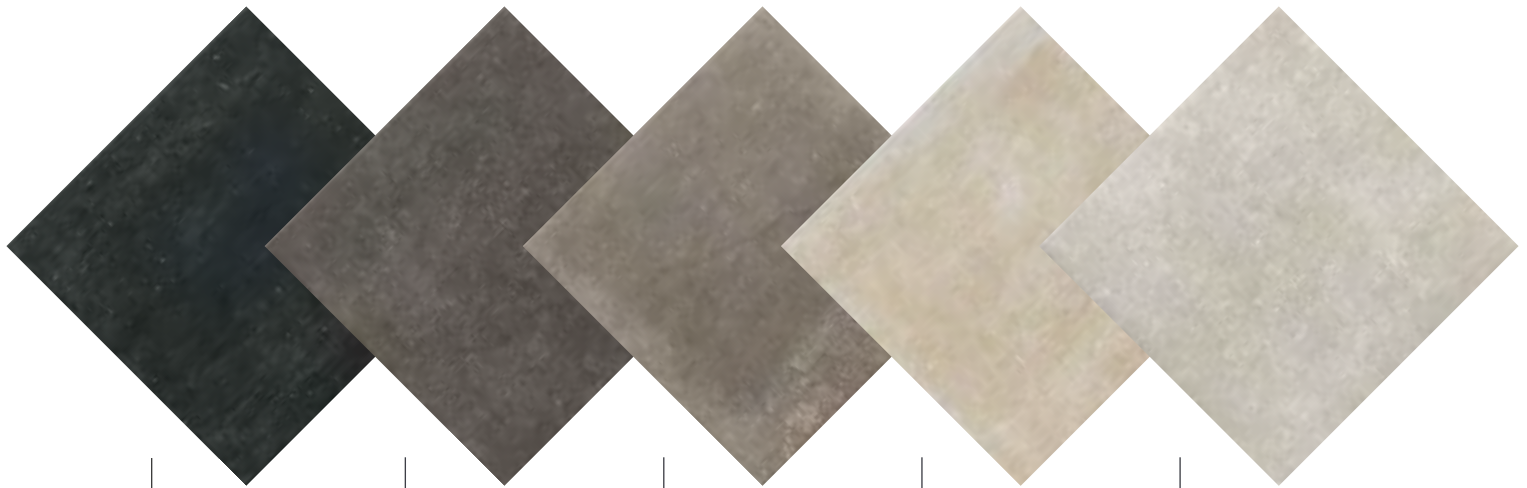

BLACK

SMOKE

GREIGE

BEIGE

SILVER

BLACK



80,2x80,2

31^{1/2}x31^{1/2}**BLACK ret** | 2 pz - R9 **802**

60,4x60,4

24"x24"

BLACK | 4 pz - R9 **690****BLACK ret 60x60** | 4 pz - R9 **730****BLACK 2cm 60,8x60,8** | 2 pz - R11 **806****BLACK 2cm ret 60,4x60,4** | 2 pz - R11 **810**

30x60,4

12"x24"

BLACK | 8 pz - R9 **660****BLACK ret 30x60** | 8 pz - R9 **693**

60,4x60,4 24"x24"

30,2x60,4 12"x24"

30,2x30,2 12"x12"

BLACK 2cm multisize ret | 1 kit - R11

SMOKE

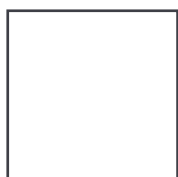

80,2x80,2

31^{1/2}x31^{1/2}**SMOKE ret** | 2 pz - R9 **802****SMOKE 2cm ret 80x80** | 1 pz - R11 **830**

60,4x60,4

24"x24"

SMOKE | 4 pz - R9 **690****SMOKE ret 60x60** | 4 pz - R9 **730****SMOKE 2cm 60,8x60,8** | 2 pz - R11 **806****SMOKE 2cm ret 60,4x60,4** | 2 pz - R11 **810**

30x60,4

12"x24"

SMOKE | 8 pz - R9 **660****SMOKE ret 30x60** | 8 pz - R9 **693**

60,4x60,4 24"x24"

30,2x60,4 12"x24"

30,2x30,2 12"x12"

SMOKE 2cm multisize ret | 1 kit - R11

GREIGE

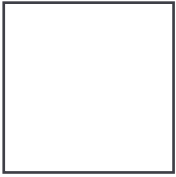

80,2x80,2

31¹/₂x31¹/₂**GREIGE ret** | 2 pz - R9 **802****GREIGE 2cm ret 80x80** | 1 pz - R11 **830**

60,4x60,4

24"x24"

GREIGE | 4 pz - R9 **690****GREIGE ret 60x60** | 4 pz - R9 **730****GREIGE 2cm 60,8x60,8** | 2 pz - R11 **806****GREIGE 2cm ret 60,4x60,4** | 2 pz - R11 **810**

30x60,4

12"x24"

GREIGE | 8 pz - R9 **660****GREIGE ret 30x60** | 8 pz - R9 **693**

60,4x60,4 24"x24"

30,2x60,4 12"x24"

30,2x30,2 12"x12"

GREIGE 2cm multisize ret | 1 kit - R11

BEIGE

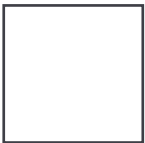

80,2x80,2

31^{1/2}x31^{1/2}**BEIGE ret** | 2 pz - R9 **802**

60,4x60,4

24"x24"

BEIGE | 4 pz - R9 **690****BEIGE ret 60x60** | 4 pz - R9 **730****BEIGE 2cm 60,8x60,8** | 2 pz - R11 **806****BEIGE 2cm ret 60,4x60,4** | 2 pz - R11 **810**

30x60,4

12"x24"

BEIGE | 8 pz - R9 **660****BEIGE ret 30x60** | 8 pz - R9 **693**

60,4x60,4 24"x24"

30,2x60,4 12"x24"

30,2x30,2 12"x12"

BEIGE 2cm multisize ret | 1 kit - R11

SILVER



80,2x80,2

31^{1/2}x31^{1/2}**SILVER ret** | 2 pz - R9 **802**

60,4x60,4

24"x24"

SILVER | 4 pz - R9 **690****SILVER ret 60x60** | 4 pz - R9 **730**

30x60,4

12"x24"

SILVER | 8 pz - R9 **660****SILVER ret 30x60** | 8 pz - R9 **693**



POSEIDON

pezzi speciali . special pieces . pièces spéciales . Formteile . piezas especiales . нестандартные детали



battiscopa 7,5x60,4 | 16 pz **110**

poseidon **BLACK** bat
 poseidon **SMOKE** bat
 poseidon **GREIGE** bat
 poseidon **BEIGE** bat
 poseidon **SILVER** bat

Per i pezzi speciali dei prodotti a spessore 2 cm consultare il catalogo specifico.
 For the special pieces/trims of 2 cm thickness products, please refer to the dedicated catalogue.
 Pour les pièces spéciales des produits de 2 cm d'épaisseur, veuillez consulter le catalogue spécifique.
 Sonderanfertigungen mit einer Dicke von 2 cm entnehmen Sie bitte dem jeweiligen Katalog.
 Para las piezas especiales de los productos de 2 cm de grosor, consultar el catálogo específico.
 Особые детали изделий толщиной 2 см приводятся в специальном каталоге.

tabella imballi . packing . emballages . Verpackung . tabla de embalajes . таблица вариантов упаковки

| | h | pz/box | m ² /box | kg/m ² | box/plt | m ² /plt | kg/plt |
|-------------------|------|--------|---------------------|-------------------|---------|---------------------|--------|
| 80,2x80,2 ret | 10,0 | 2 | 1,29 | 19,35 | 36 | 46,44 | 924 |
| 80x80 2cm ret | 20,0 | 1 | 0,64 | 47,67 | 45 | 28,80 | 1398 |
| 60,4x60,4 | 9,0 | 4 | 1,46 | 17,50 | 32 | 46,72 | 843 |
| 60,8x60,8 2cm | 20,0 | 2 | 0,74 | 44,00 | 32 | 23,68 | 1067 |
| 60,4x60,4 2cm ret | 20,0 | 2 | 0,73 | 44,00 | 32 | 23,36 | 1053 |
| 60x60 ret | 9,0 | 4 | 1,44 | 17,50 | 32 | 46,08 | 831 |
| 30x60,4 | 8,2 | 8 | 1,45 | 16,20 | 40 | 58,00 | 965 |
| 30x60 ret | 8,2 | 8 | 1,44 | 16,20 | 40 | 57,60 | 958 |
| 30x30 brick | 8,2 | 11 | 1,00 | 16,20 | 30 | 30,00 | 511 |

| MULTISIZE | h | pz/box | m ² /box | kg/box | box/plt | m ² /plt | kg/plt |
|----------------------|----|--------|---------------------|--------|---------|---------------------|---------------------|
| 60,4x60,4 ret | 20 | 2 | 0,73 | 32,12 | 16 | 11,68 | 514 |
| 30,2x60,4 ret | 20 | 4 | 0,73 | 32,12 | 8 | 5,84 | 257 |
| 30,2x30,2 ret | 20 | 4 | 0,37 | 16,28 | 8 | 2,96 | 130 |
| Tot kit multiformato | | | | | 32 | 20,48 | 901 kg with plt 921 |

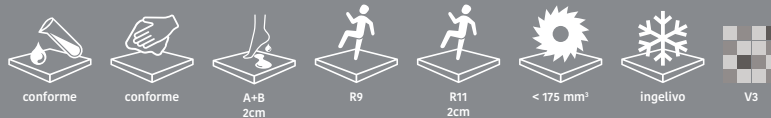

decori . decors . décors . Dekore . decoraciones . декоры



brick 30x30 | 11 pz **820**
poseidon **BLACK**



brick 30x30 | 11 pz **820**
poseidon **SMOKE**



brick 30x30 | 11 pz **820**
poseidon **GREIGE**

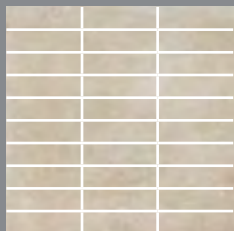

brick 30x30 | 11 pz **820**
poseidon **BEIGE**

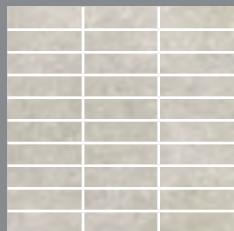

brick 30x30 | 11 pz **820**
poseidon **SILVER**



Mosaico su rete utilizzabile anche per rivestimento. Mosaic on net to be used for wall or tiling too.
Netzwerklebets Mosaik, welches sich auch als Wandverkleidung eignet. Mosaïque sur support utilisable également pour le revêtement
Mosaico en red utilizable también como revestimiento. Мозаика на сетке, может использоваться также и для облицовки.

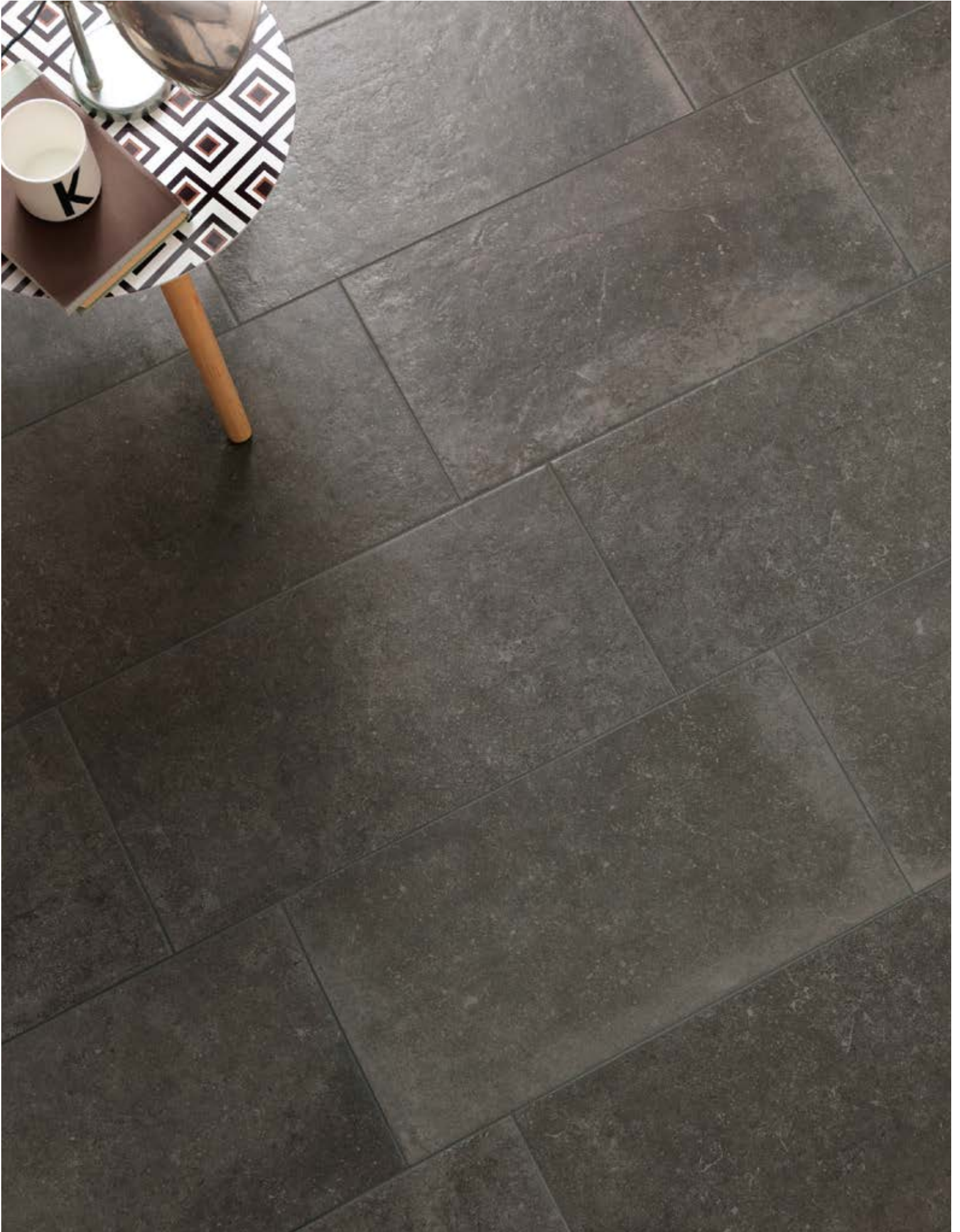





ROCCIA

gres porcellanato smaltato (digitale)

glazed porcelain tiles (digital) . grès cérame émaillé (digital)

Glasiertes Feinsteinzeug (digital) . gres porcelánico esmaltado (digital)

глазурованный керамогранит (струйный)



ALMOND

SAND

BROWN

ALMOND



35x35
13^{3/4}x13^{3/4}

ALMOND | 14 pz - PEI IV - R10 **260**

ALMOND antislip | 14 pz - PEI IV - R12 **275**



SAND



35x35
13^{3/4}x13^{3/4}

SAND | 14 pz - PEI IV - R10 **260**

SAND antislip | 14 pz - PEI IV - R12 **275**



BROWN



35x35

13^{3/4}x13^{3/4}

BROWN | 14 pz - PEI IV - R10 **260**

BROWN antislip | 14 pz - PEI IV - R12 **275**



pezzi speciali . special pieces . pièces spéciales . Formteile . piezas especiales . нестандартные детали



battiscopa 8,5x35 | 25 pz **20**

roccia **ALMOND** bat
roccia **SAND** bat
roccia **BROWN** bat

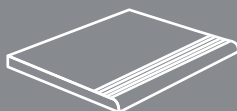

step* 35x35 | 13 pz **130**

roccia **ALMOND** step
roccia **SAND** step
roccia **BROWN** step

* lotto minimo per ordine 44pz
minimum lot per order 44pcs
lot minimum par commande 44pcs
Mindestbestellmenge 44 St.
lote mínimo por pedido 44 pzs
минимальная партия при заказе – 44 шт

tabella imballi . packing . emballages . Verpackung . tabla de embalajes . таблица вариантов упаковки

| | h | pz/box | m ² /box | kg/m ² | box/plt | m ² /plt | kg/plt |
|----------------|-----|--------|---------------------|-------------------|---------|---------------------|--------|
| 35x35 | 7,4 | 14 | 1,72 | 14,30 | 44 | 75,68 | 1107 |
| 35x35 antislip | 7,4 | 14 | 1,72 | 14,30 | 44 | 75,68 | 1107 |

SARDINIA WHITE 30x60,4 - SARDINIA WHITE BRICK 30x30 - SARDINIA MIX GREY MOSAICO 30x30



SARDINIA

gres porcellanato smaltato (digitale)

glazed porcelain tiles (digital) . grès cérame émaillé (digital)

Glasiertes Feinsteinzeug (digital) . gres porcelánico esmaltado (digital)

глазурованный керамогранит (струйный)

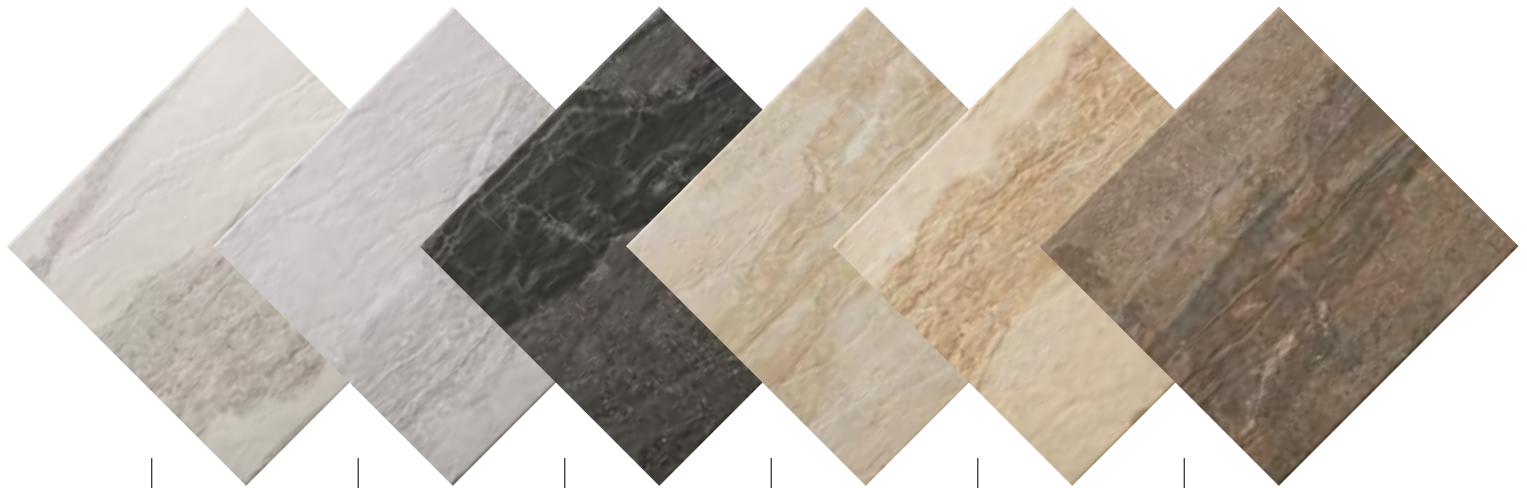

WHITE

GREY

BLACK

IVORY

BEIGE

BROWN

WHITE



30x60,4
12"x24"

WHITE | 7 pz - PEI IV - R9 **630**

GREY



30x60,4
12"x24"

GREY | 7 pz - PEI IV - R9 **630**



BLACK



30x60,4
12"x24"

BLACK | 7 pz - PEI IV - R9 **630**

IVORY



30x60,4
12"x24"

IVORY | 7 pz - PEI IV - R9 **630**



BEIGE



30x60,4
12"x24"

BEIGE | 7 pz - PEI IV - R9 **630**



BROWN



30x60,4
12"x24"

BROWN | 7 pz - PEI IV - R9 **630**



SARDINIA



conforme

conforme

R9

PEI IV

ingelivo

V3

pezzi speciali . special pieces . pièces spéciales . Formteile . piezas especiales . нестандартные детали



battiscopa 7,5x30 | 25 pz **50**

sardinia **WHITE** bat
sardinia **GREY** bat
sardinia **BLACK** bat
sardinia **IVORY** bat
sardinia **BEIGE** bat
sardinia **BROWN** bat

* abbinabile ai fondi white, grey e black
can be matched with white, grey and black colours
coordonnable avec tous les revêtements white, grey et black
Passend zu den Bodenfliesen white, grey und black
se puede combinar con fondos white, grey y black
сочетается с фонами white, grey и black

**abbinabile ai fondi ivory, beige e brown
can be matched with ivory, beige and brown colours
coordonnable avec tous les revêtements ivory, beige et brown
Passend zu den Bodenfliesen ivory, beige und brown
se puede combinar con fondos ivory, beige y brown
сочетается с фонами ivory, beige и brown

decori . decors . décors . Dekore . decoraciones . декоры



brick 30x30 | 11 pz **820**
sardinia **WHITE**



brick 30x30 | 11 pz **820**
sardinia **GREY**



brick 30x30 | 11 pz **820**
sardinia **BLACK**



mosaico 30x30* | 11 pz **810**
sardinia mix **GREY**



brick 30x30 | 11 pz **820**
sardinia **IVORY**

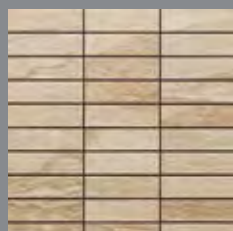

brick 30x30 | 11 pz **820**
sardinia **BEIGE**



brick 30x30 | 11 pz **820**
sardinia **BROWN**

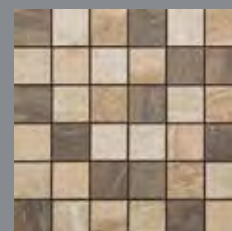

mosaico 30x30** | 11 pz **810**
sardinia mix **BEIGE**

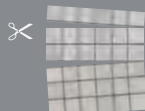

Mosaico su rete utilizzabile anche per rivestimento. Mosaic on net to be used for wall or tiling too.
Netzwerklebets Mosaik, welches sich auch als Wandverkleidung eignet. Mosaïque sur support utilisable également pour le revêtement
Mosaico en red utilizable también como revestimiento. Мозаика на сетке, может использоваться также и для облицовки.

tabella imballi . packing . emballages . Verpackung . tabla de embalajes . таблица вариантов упаковки

| | h | pz/box | m ² /box | kg/m ² | box/plt | m ² /plt | kg/plt |
|---------------|-----|--------|---------------------|-------------------|---------|---------------------|--------|
| 30x60,4 | 9,0 | 7 | 1,27 | 17,50 | 40 | 50,80 | 914 |
| 30x30 brick | 9,0 | 11 | 1,00 | 17,50 | 30 | 30,00 | 550 |
| 30x30 mosaico | 9,0 | 11 | 1,00 | 17,50 | 30 | 30,00 | 550 |



SLATE 2cm

gres porcellanato colorato in massa (digitale)
porcelain tiles with coloured body (digital) . grès cérame teinte dans la masse (digital)
Eingefärbtes Feinsteinzeug (digital) . gres porcelánico coloreado en masa (digital)
цветной керамогранит, прокрашенный по всей массе (струйный)

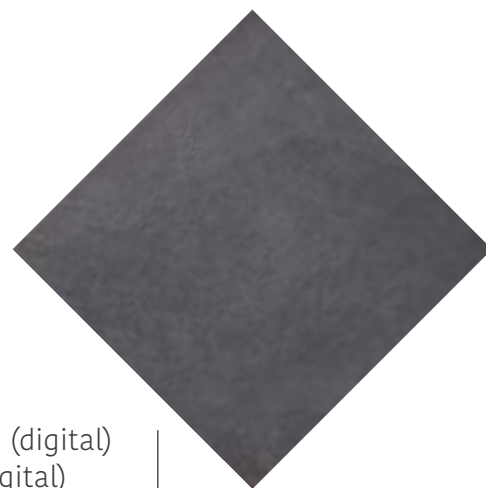

BLACK

BLACK



60,4x60,4
24"x24"

BLACK 2cm ret | 2 pz - R11 **810**

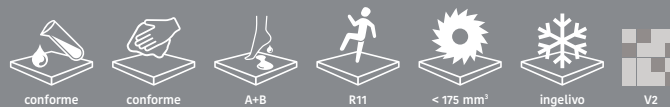

Per i pezzi speciali dei prodotti a spessore 2 cm consultare il catalogo specifico.
For the special pieces/trims of 2 cm thickness products, please refer to the dedicated catalogue.
Pour les pièces spéciales des produits de 2 cm d'épaisseur, veuillez consulter le catalogue spécifique.
Sonderanfertigungen mit einer Dicke von 2 cm entnehmen Sie bitte dem jeweiligen Katalog.
Para las piezas especiales de los productos de 2 cm de grosor, consultar el catálogo específico.
Особые детали изделий толщиной 2 см приводятся в специальном каталоге.

tabella imballi . packing . emballages . Verpackung . tabla de embalajes . таблица вариантов упаковки

| | ∆ | pz/box | m ² /box | kg/m ² | box/plt | m ² /plt | kg/plt |
|-------------------|------|--------|---------------------|-------------------|---------|---------------------|--------|
| 60,4x60,4 2cm ret | 20,0 | 2 | 0,73 | 44,00 | 32 | 23,36 | 1053 |



STRATOS

gres porcellanato colorato in massa (digitale)

porcelain tiles with coloured body (digital) . grès cérame teinte dans la masse (digital)

Eingefärbtes Feinsteinzeug (digital) . gres porcelánico coloreado en masa (digital)

цветной керамогранит, прокрашенный по всей массе (струйный)

GRES PORCELLANATO COLORATO IN MASSA (DIGITALE)
PORCELAIN TILES WITH COLOURED BODY (DIGITAL) . GRÈS CÉRAME TEINTE DANS LA MASSE (DIGITAL)
EINGEFAERBTES FEINSTEINZEUG (DIGITAL) . GRES PORCELÁNICO COLOREADO EN MASA (DIGITAL)
ЦВЕТНОЙ КЕРАМОГРАНИТ, ПРОКРАШЕННЫЙ ПО ВСЕЙ МАССЕ (СТРУЙНЫЙ)

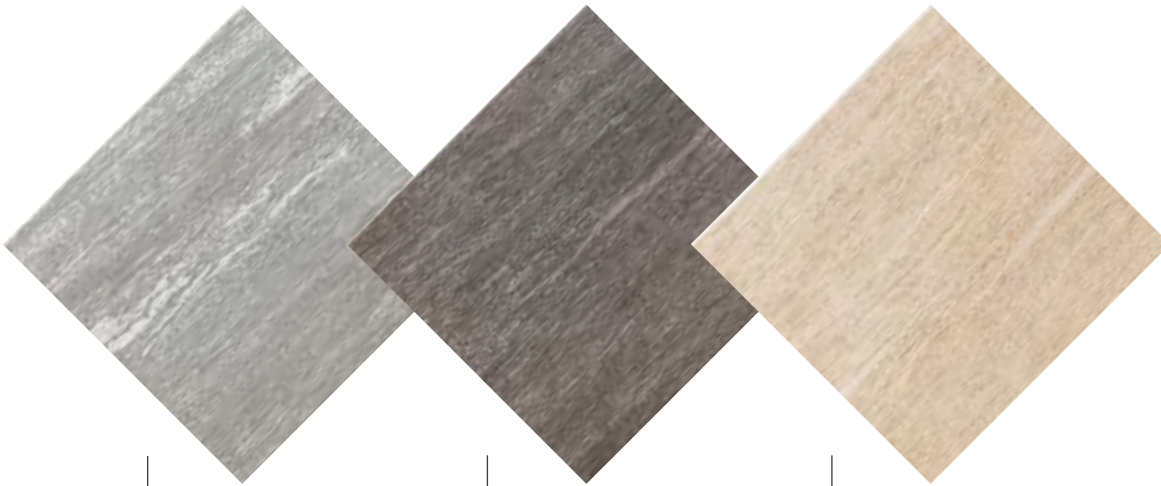

GRIGIO

ANTRACITE

BEIGE

GRIGIO



60,4x60,4
24"x24"

GRIGIO 2cm ret | 2 pz - R11 **810**



30x60,4
12"x24"

GRIGIO | 8 pz - R10 **600**

GRIGIO ret 30x60 | 8 pz - R10 **680**



ANTRACITE



60,4x60,4
24"x24"

ANTRACITE 2cm ret | 2 pz - R11 **810**



30x60,4
12"x24"

ANTRACITE | 8 pz - R10 **600**

ANTRACITE ret 30x60 | 8 pz - R10 **680**



BEIGE

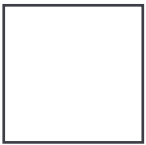

60,4x60,4
24"x24"

BEIGE 2cm ret | 2 pz - R11 **810**



30x60,4
12"x24"

BEIGE | 8 pz - R10 **600**

BEIGE ret 30x60 | 8 pz - R10 **680**





STRATOS

pezzi speciali . special pieces . pièces spéciales . Formteile . piezas especiales . нестандартные детали



battiscopa 7,5x30 | 25 pz **50**

stratos **GRIGIO** bat
stratos **ANTRACITE** bat
stratos **BEIGE** bat

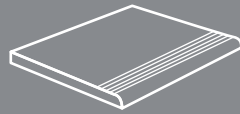

step* 30x30 | 11 pz **140**

stratos **GRIGIO** step
stratos **ANTRACITE** step
stratos **BEIGE** step

* lotto minimo per ordine 44pz
minimum lot per order 44pcs
lot minimum par commande 44pcs
Mindestbestellmenge 44 St.
lote mínimo por pedido 44 pzs
минимальная партия при заказе – 44 шт

Per i pezzi speciali dei prodotti a spessore 2 cm consultare il catalogo specifico.
For the special pieces/trims of 2 cm thickness products, please refer to the dedicated catalogue.
Pour les pièces spéciales des produits de 2 cm d'épaisseur, veuillez consulter le catalogue spécifique.
Sonderanfertigungen mit einer Dicke von 2 cm entnehmen Sie bitte dem jeweiligen Katalog.
Para las piezas especiales de los productos de 2 cm de grosor, consultar el catálogo específico.
Особые детали изделий толщиной 2 см приводятся в специальном каталоге.

tabella imballi . packing . emballages . Verpackung . tabla de embalajes . таблица вариантов упаковки

| | ∩ | pz/box | m ² /box | kg/m ² | box/plt | m ² /plt | kg/plt |
|-------------------|------|--------|---------------------|-------------------|---------|---------------------|--------|
| 60,4x60,4 2cm ret | 20,0 | 2 | 0,73 | 44,00 | 32 | 23,36 | 1053 |
| 30x60,4 | 8,2 | 8 | 1,45 | 16,20 | 40 | 58,00 | 965 |
| 30x60 ret | 8,2 | 8 | 1,44 | 16,20 | 40 | 57,60 | 958 |
| 30x30 mosaico | 8,2 | 11 | 1,00 | 16,20 | 30 | 30,00 | 511 |

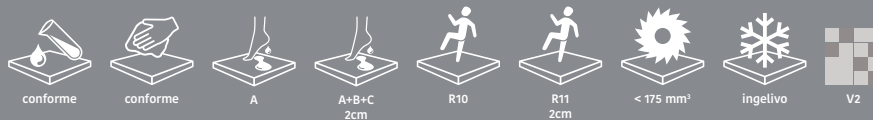

decori . decors . décors . Dekore . decoraciones . декоры



mosaico 30x30 | 11 pz **810**
stratos **GRIGIO**



mosaico 30x30 | 11 pz **810**
stratos **ANTRACITE**

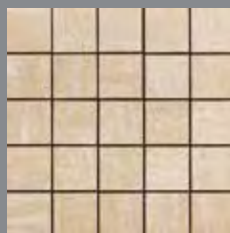

mosaico 30x30 | 11 pz **810**
stratos **BEIGE**



Mosaico su rete utilizzabile anche per rivestimento. Mosaic on net to be used for wall or tiling too.
Netzwerklebets Mosaik, welches sich auch als Wandverkleidung eignet. Mosaïque sur support utilisable également pour le revêtement
Mosaico en red utilizable también como revestimiento. Мозаика на сетке, может использоваться также и для облицовки.



STREAM

gres porcellanato smaltato (digitale)

glazed porcelain tiles (digital) . grès cérame émaillé (digital)

Glasiertes Feinsteinzeug (digital) . gres porcelánico esmaltado (digital)

глазурованный керамогранит (струйный)

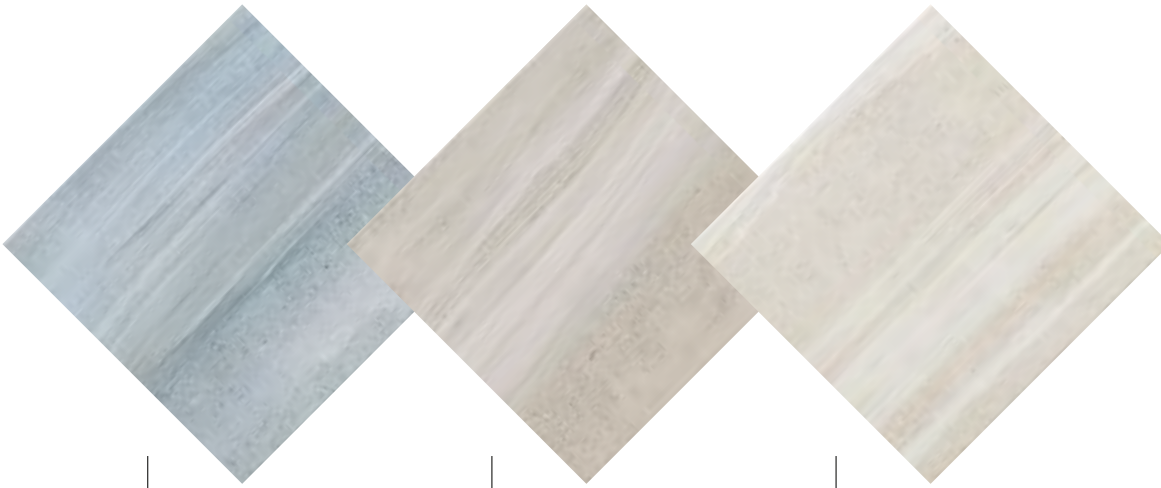

SKY

GREY

WHITE

SKY



30x60,4

12"x24"

SKY | 8 pz - PEI IV **630**



20x40,4

7⁷/₈"x15³/₄"

SKY | 18 pz - PEI IV **570**



GREY



30x60,4
12"x24"

GREY | 8 pz - PEI IV **630**



20x40,4
7⁷/₈"x15³/₄"

GREY | 18 pz - PEI IV **570**



WHITE



30x60,4

12"x24"

WHITE | 8 pz - PEI IV **630**



20x40,4

7^{7/8}"x15^{3/4}"

WHITE | 18 pz - PEI IV **570**



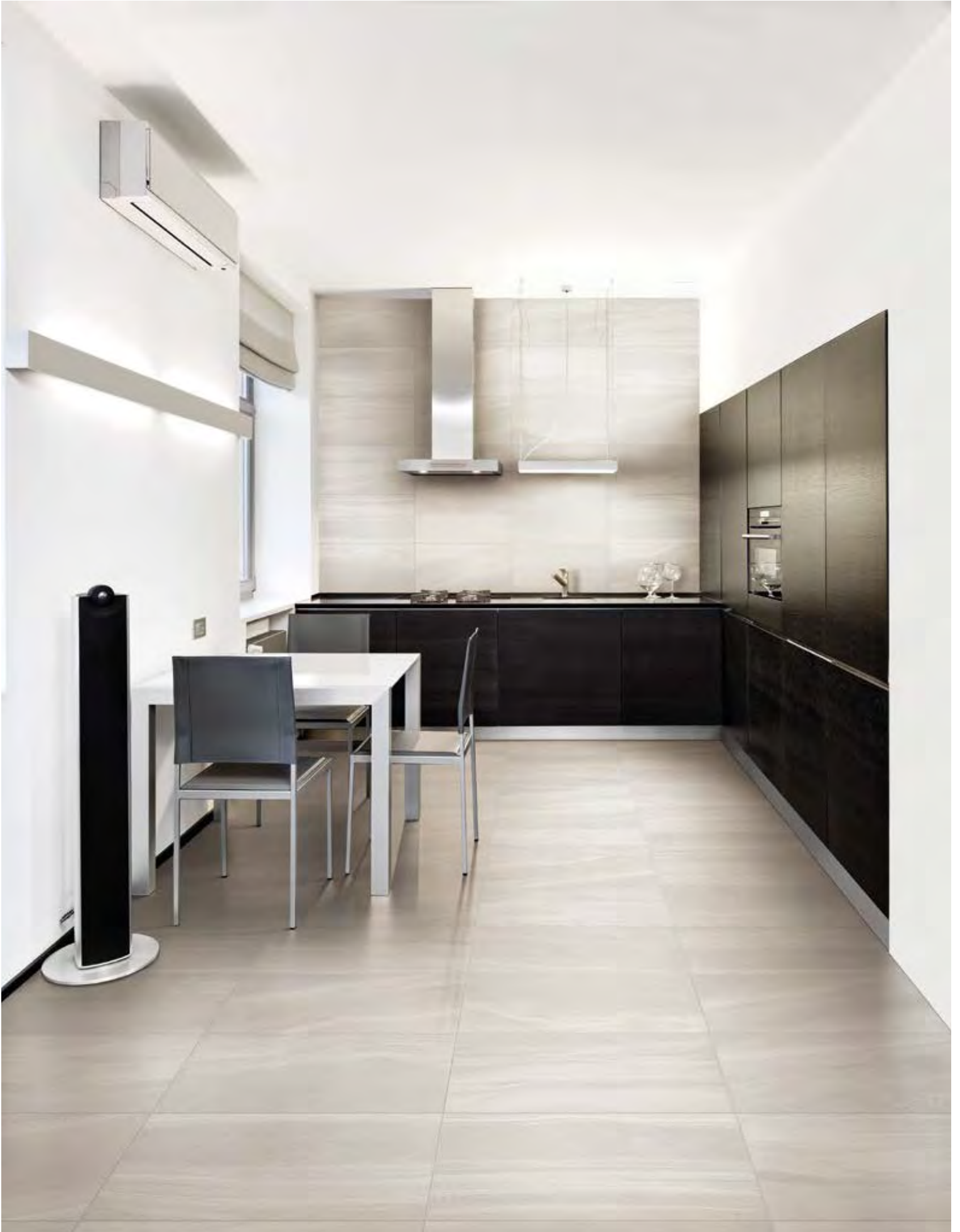

STREAM

pezzi speciali . special pieces . pièces spéciales . Formteile . piezas especiales . нестандартные детали



battiscopa 7,5x30 | 25 pz **50**

stream **SKY** bat
stream **GREY** bat
stream **WHITE** bat

tabella imballi . packing . emballages . Verpackung . tabla de embalajes . таблица вариантов упаковки

| | h | pz/box | m ² /box | kg/m ² | box/plt | m ² /plt | kg/plt |
|-----------------------|-----|--------|---------------------|-------------------|---------|---------------------|--------|
| 30x60,4 | 8,2 | 8 | 1,45 | 16,20 | 40 | 58,00 | 965 |
| 20x40,4 | 8,2 | 18 | 1,46 | 16,20 | 48 | 70,08 | 1160 |
| 30x30 mosaico | 8,2 | 11 | 1,00 | 16,20 | 30 | 30,00 | 511 |
| 30x34 mosaico esagono | 8,2 | 5 | 0,51 | 16,20 | 60 | 30,60 | 521 |



decori . decors . décors . Dekore . decoraciones . декоры

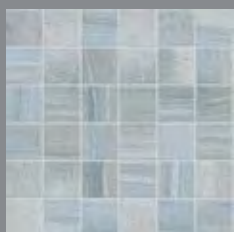

mosaico 30x30 | 11 pz **810**
stream **SKY**

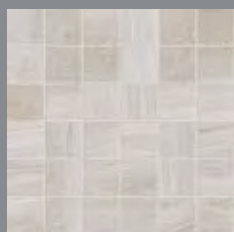

mosaico 30x30 | 11 pz **810**
stream **GREY**

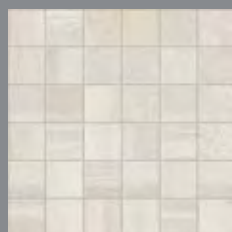

mosaico 30x30 | 11 pz **810**
stream **WHITE**

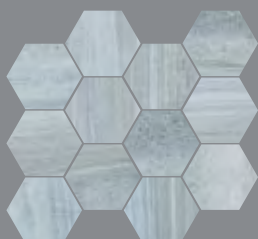

mosaico esagono **860**
30x34 | 5 pz
stream **SKY**



mosaico esagono **860**
30x34 | 5 pz
stream **GREY**



mosaico esagono **860**
30x34 | 5 pz
stream **WHITE**



Mosaico su rete utilizzabile anche per rivestimento. Mosaic on net to be used for wall or tiling too.
Netzwerklebets Mosaik, welches sich auch als Wandverkleidung eignet. Mosaïque sur support utilisable également pour le revêtement
Mosaico en red utilizable también como revestimiento. Мозаика на сетке, может использоваться также и для облицовки.



TIVOLI

gres porcellanato smaltato (digitale)

glazed porcelain tiles (digital) . grès cérame émaillé (digital)

Glasiertes Feinsteinzeug (digital) . gres porcelánico esmaltado (digital)

глазурованный керамогранит (струйный)

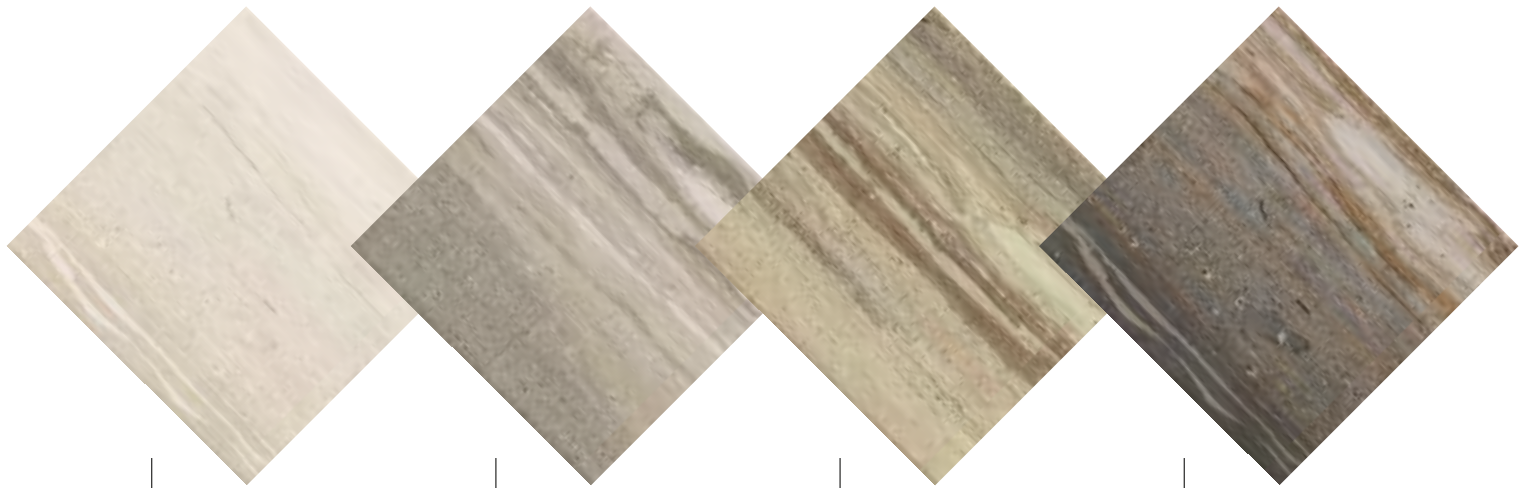

BIANCO

GRIGIO

DORATO

FORESTA

BIANCO



30X60,4
12"x24"

BIANCO | 7 pz - PEI IV **660**



20,2X80,2
7^{7/8}"x31^{1/2}"

BIANCO | 7 pz - PEI IV **695**

GRIGIO



30X60,4
12"x24"

GRIGIO | 7 pz - PEI IV **660**



20,2X80,2
7^{7/8}"x31^{1/2}"

GRIGIO | 7 pz - PEI IV **695**



DORATO



30x60,4
12"x24"

DORATO | 7 pz - PEI IV **660**



20,2x80,2
7^{7/8}"x31^{1/2}"

DORATO | 7 pz - PEI IV **695**

FORESTA



30x60,4
12"x24"

FORESTA | 7 pz - PEI IV **660**



20,2x80,2
7^{7/8}"x31^{1/2}"

FORESTA | 7 pz - PEI IV **695**



TIVOLI

pezzi speciali . special pieces . pièces spéciales . Formteile . piezas especiales . нестандартные детали



battiscopa 7,5x30 | 25 pz **50**

tivoli **GRIGIO** bat
 tivoli **BIANCO** bat
 tivoli **DORATO** bat
 tivoli **FORESTA** bat

tabella imballi . packing . emballages . Verpackung . tabla de embalajes . таблица вариантов упаковки

| | h | pz/box | m ² /box | kg/m ² | box/plt | m ² /plt | kg/plt |
|---------------|-----|--------|---------------------|-------------------|---------|---------------------|--------|
| 20,2x80,2 | 9,0 | 7 | 1,14 | 17,50 | 42 | 47,88 | 863 |
| 30x60,4 | 9,0 | 7 | 1,27 | 17,50 | 40 | 50,80 | 914 |
| 30x30 brick | 9,0 | 11 | 1,00 | 17,50 | 30 | 30,00 | 550 |
| 30x30 mosaico | 9,0 | 11 | 1,00 | 17,50 | 30 | 30,00 | 550 |



decori . decors . décors . Dekore . decoraciones . декоры



brick 30x30 | 11 pz **810**
tivoli **BIANCO**

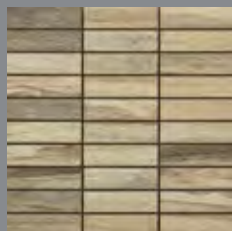

brick 30x30 | 11 pz **810**
tivoli **DORATO**

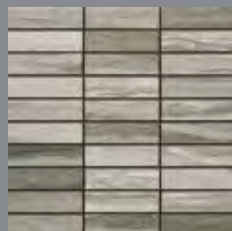

brick 30x30 | 11 pz **810**
tivoli **GRIGIO**

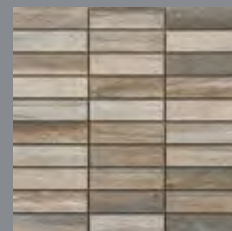

brick 30x30 | 11 pz **810**
tivoli **FORESTA**



mosaico 30x30 | 11 pz **810**
tivoli **BIANCO**



mosaico 30x30 | 11 pz **810**
tivoli **DORATO**

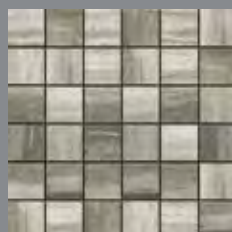

mosaico 30x30 | 11 pz **810**
tivoli **GRIGIO**

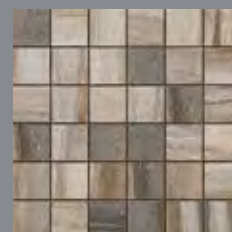

mosaico 30x30 | 11 pz **810**
tivoli **FORESTA**



Mosaico su rete utilizzabile anche per rivestimento. Mosaic on net to be used for wall or tiling too.
Netzwerklebets Mosaik, welches sich auch als Wandverkleidung eignet. Mosaïque sur support utilisable également pour le revêtement
Mosaico en red utilizable también como revestimiento. Мозаика на сетке, может использоваться также и для облицовки.







TRACKS

gres porcellanato colorato in massa (digitale)

porcelain tiles with coloured body (digital) . grès cérame teinte dans la masse (digital)

Eingefärbtes Feinsteinzeug (digital) . gres porcelánico coloreado en masa (digital)

цветной керамогранит, прокрашенный по всей массе (струйный)

GRES PORCELLANATO COLORATO IN MASSA (DIGITALE)
PORCELAIN TILES WITH COLOURED BODY (DIGITAL) . GRÈS CÉRAME TEINTE DANS LA MASSE (DIGITAL)
EINGEFAERBTES FEINSTEINZEUG (DIGITAL) . GRES PORCELÁNICO COLOREADO EN MASA (DIGITAL)
ЦВЕТНОЙ КЕРАМОГРАНИТ, ПРОКРАШЕННЫЙ ПО ВСЕЙ МАССЕ (СТРУЙНЫЙ)

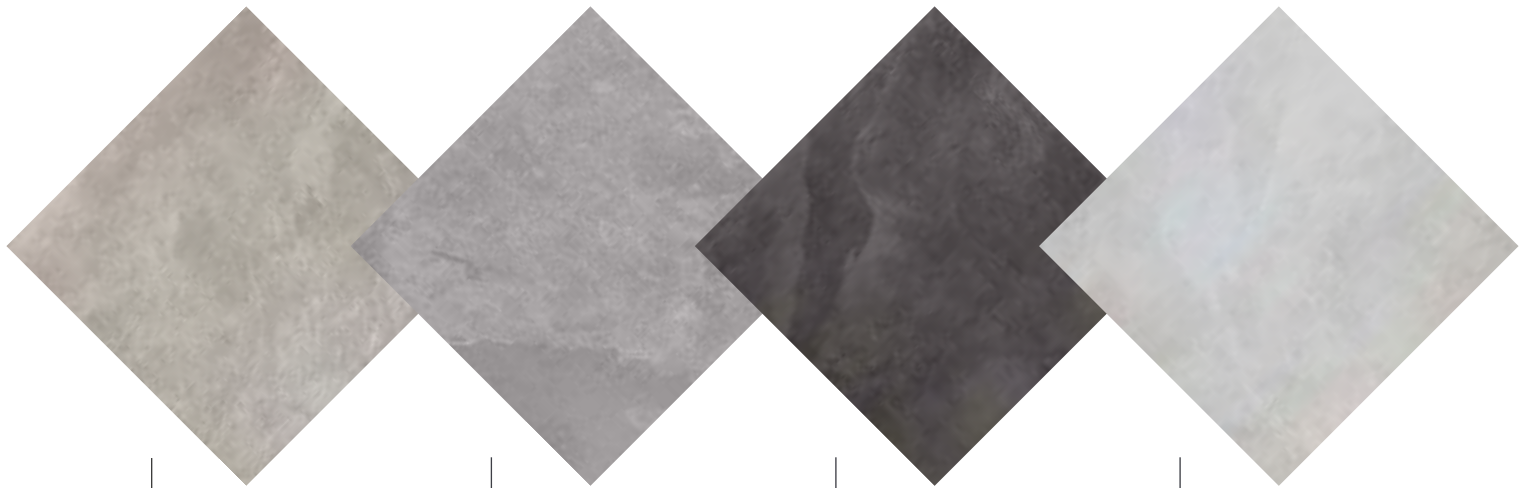

SILVER

GREY

DARK

IVORY

SILVER



60,4x120,8
24"x48"

SILVER 2cm ret | 1 pz - R11 **830**



60,4x60,4
24"x24"

SILVER | 4 pz - R10 **690**

SILVER ret 60x60 | 4 pz - R10 **730**

SILVER 2cm ret | 2 pz - R11 **810**



30x60,4
12"x24"

SILVER | 8 pz - R10 **660**

SILVER ret 30x60 | 8 pz - R10 **693**



20x60
7^{7/8}"x24"

SILVER ret | 9 pz - R10 **730**



GREY



60,4x120,8
24"x48"

GREY 2cm ret | 1 pz - R11 **830**



60,4x60,4
24"x24"

GREY | 4 pz - R10 **690**

GREY ret 60x60 | 4 pz - R10 **730**

GREY 2cm ret | 2 pz - R11 **810**



30x60,4
12"x24"

GREY | 8 pz - R10 **660**

GREY ret 30x60 | 8 pz - R10 **693**



20x60
7^{7/8}"x24"

GREY ret | 9 pz - R10 **730**



DARK



60,4x120,8
24"x48"

DARK 2cm ret | 1 pz - R11 **830**



60,4x60,4
24"x24"

DARK | 4 pz - R10 **690**

DARK ret 60x60 | 4 pz - R10 **730**

DARK 2cm ret | 2 pz - R11 **810**



30x60,4
12"x24"

DARK | 8 pz - R10 **660**

DARK ret 30x60 | 8 pz - R10 **693**



20x60
7"^{7/8}x24"

DARK ret | 9 pz - R10 **730**



IVORY



60,4x60,4
24"x24"

IVORY | 4 pz - R10 **690**

IVORY ret 60x60 | 4 pz - R10 **730**



30x60,4
12"x24"

IVORY | 8 pz - R10 **660**

IVORY ret 30x60 | 8 pz - R10 **693**



20x60
7^{7/8}"x24"

IVORY ret | 9 pz - R10 **730**



TRACKS

pezzi speciali . special pieces . pièces spéciales . Formteile . piezas especiales . нестандартные детали



battiscopa 7,5x60,4 | 16 pz **110**

tracks **SILVER** bat
tracks **GREY** bat
tracks **DARK** bat
tracks **IVORY** bat

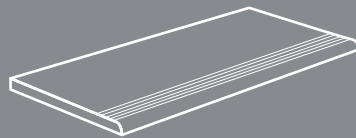

step* 30x60,4 | 8 pz **270**

tracks **SILVER** step
tracks **GREY** step
tracks **DARK** step
tracks **IVORY** step

* lotto minimo per ordine 48pz
minimum lot per order 48pcs
lot minimum par commande 48pcs
Mindestbestellmenge 48 St.
lote mínimo por pedido 48 pzs
минимальная партия при заказе – 48 шт

Per i pezzi speciali dei prodotti a spessore 2 cm consultare il catalogo specifico.

For the special pieces/trims of 2 cm thickness products, please refer to the dedicated catalogue.

Pour les pièces spéciales des produits de 2 cm d'épaisseur, veuillez consulter le catalogue spécifique.

Sonderanfertigungen mit einer Dicke von 2 cm entnehmen Sie bitte dem jeweiligen Katalog.

Para las piezas especiales de los productos de 2 cm de grosor, consultar el catálogo específico.

Особые детали изделий толщиной 2 см приводятся в специальном каталоге.

tabella imballi . packing . emballages . Verpackung . tabla de embalajes . таблица вариантов упаковки

| | ∇ | pz/box | m ² /box | kg/m ² | box/plt | m ² /plt | kg/plt |
|--------------------|------|--------|---------------------|-------------------|---------|---------------------|--------|
| 60,4x120,8 2cm ret | 20,0 | 1 | 0,73 | 45,00 | 30 | 21,90 | 1010 |
| 60,4x60,4 | 9,0 | 4 | 1,46 | 17,50 | 32 | 46,72 | 843 |
| 60,4x60,4 2cm ret | 20,0 | 2 | 0,73 | 44,00 | 32 | 23,36 | 1053 |
| 60x60 ret | 9,0 | 4 | 1,44 | 17,50 | 32 | 46,08 | 831 |
| 30x60,4 | 8,2 | 8 | 1,45 | 16,20 | 40 | 58,00 | 965 |
| 30x60 ret | 8,2 | 8 | 1,44 | 16,20 | 40 | 57,60 | 958 |
| 20x60 ret | 9,0 | 9 | 1,08 | 17,50 | 48 | 51,84 | 932 |
| 30x30 mosaico | 8,2 | 11 | 1,00 | 16,20 | 30 | 30,00 | 511 |



decori . decors . décors . Dekore . decoraciones . декоры



mosaico 30x30 | 11 pz **810**
tracks **SILVER**



mosaico 30x30 | 11 pz **810**
tracks **GREY**

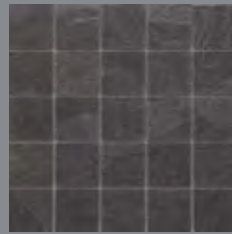

mosaico 30x30 | 11 pz **810**
tracks **DARK**



mosaico 30x30 | 11 pz **810**
tracks **IVORY**

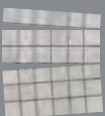

Mosaico su rete utilizzabile anche per rivestimento. Mosaic on net to be used for wall or tiling too.
Netzwerklebets Mosaik, welches sich auch als Wandverkleidung eignet. Mosaïque sur support utilisable également pour le revêtement
Mosaico en red utilizable también como revestimiento. Мозаика на сетке, может использоваться также и для облицовки.



TRACKS GREY 60x60 RET - TRACKS GREY 20x60 RET







VALSUSA

gres porcellanato colorato in massa (digitale)

porcelain tiles with coloured body (digital) . grès cérame teinte dans la masse (digital)

Eingefärbtes Feinsteinzeug (digital) . gres porcelánico coloreado en masa (digital)

цветной керамогранит, прокрашенный по всей массе (струйный)

GRES PORCELLANATO COLORATO IN MASSA (DIGITALE)
PORCELAIN TILES WITH COLOURED BODY (DIGITAL) . GRÈS CÉRAME TEINTE DANS LA MASSE (DIGITAL)
EINGEFAERBTES FEINSTEINZEUG (DIGITAL) . GRES PORCELÁNICO COLOREADO EN MASA (DIGITAL)
ЦВЕТНОЙ КЕРАМОГРАНИТ, ПРОКРАШЕННЫЙ ПО ВСЕЙ МАССЕ (СТРУЙНЫЙ)



BEIGE

GRIGIO

FUMO

BEIGE



60,4x120,8

24"x48"

BEIGE 2cm ret | 1 pz - R11 **830**

30x60,4

12"x24"

BEIGE | 8 pz - R10 **600**

20x40,4

7^{7/8}"x15^{3/4}"**BEIGE** | 18 pz - R10 **570**

GRIGIO



60,4x120,8
24"x48"

GRIGIO 2cm ret | 1 pz - R11 **830**



30x60,4
12"x24"

GRIGIO | 8 pz - R10 **600**



20x40,4
7^{7/8}"x15^{3/4}"

GRIGIO | 18 pz - R10 **570**



SVILUPPO GRAFICO / GRAPHICS DEVELOPMENT

FUMO



30x60,4
12"x24"

FUMO | 8 pz - R10 **600**



20x40,4
7^{7/8}"x15^{3/4}"

FUMO | 18 pz - R10 **570**





pezzi speciali . special pieces . pièces spéciales . Formteile . piezas especiales . нестандартные детали



battiscopa 7,5x30 | 25 pz **50**

valsusa **BEIGE** bat
valsusa **GRIGIO** bat
valsusa **FUMO** bat



elle 15x30x3,7 | 8 pz **280**

valsusa **BEIGE** elle
valsusa **GRIGIO** elle
valsusa **FUMO** elle

Per i pezzi speciali dei prodotti a spessore 2 cm consultare il catalogo specifico.

For the special pieces/trims of 2 cm thickness products, please refer to the dedicated catalogue.

Pour les pièces spéciales des produits de 2 cm d'épaisseur, veuillez consulter le catalogue spécifique.

Sonderanfertigungen mit einer Dicke von 2 cm entnehmen Sie bitte dem jeweiligen Katalog.

Para las piezas especiales de los productos de 2 cm de grosor, consultar el catálogo específico.

Особые детали изделий толщиной 2 см приводятся в специальном каталоге.

tabella imballi . packing . emballages . Verpackung . tabla de embalajes . таблица вариантов упаковки

| | h | pz/box | m ² /box | kg/m ² | box/plt | m ² /plt | kg/plt |
|--------------------|------|--------|---------------------|-------------------|---------|---------------------|--------|
| 60,4x120,8 2cm ret | 20,0 | 1 | 0,73 | 45,00 | 30 | 21,90 | 1010 |
| 30x60,4 | 8,2 | 8 | 1,45 | 16,20 | 40 | 58,00 | 965 |
| 20x40,4 | 8,2 | 18 | 1,46 | 16,20 | 48 | 70,08 | 1160 |

SEZIONE TECNICA

**TECHNICAL SECTION
SECTION TECHNIQUE
TECHNISCHER TEIL
SECCIÓN TÉCNICA
ТЕХНИЧЕСКИЙ РАЗДЕЛ**

SCHEMI DI POSA

LAYING PATTERNS . SCHEMAS DE POSE . VERLEGUNGSPLAN . ESQUEMAS DE COLOCACIÓN . СХЕМЫ УКЛАДКИ

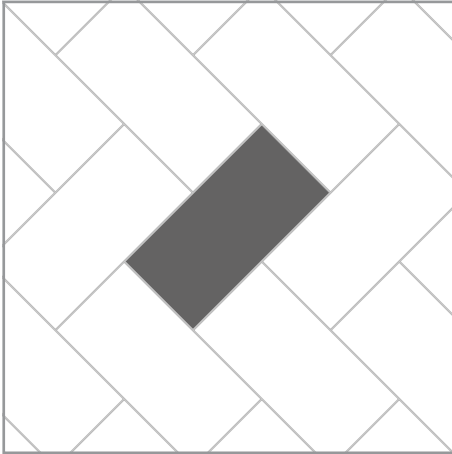

1

30x60 - 100%
20x40,4 - 100%
20x60,4 - 100%

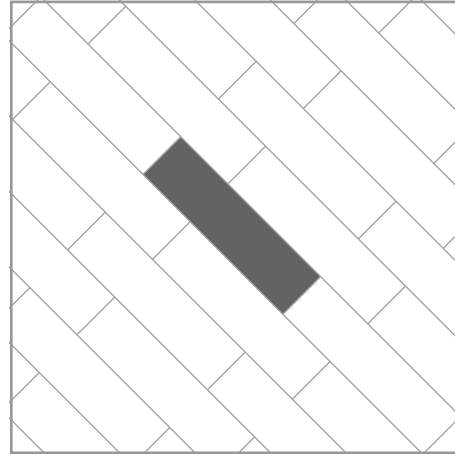

2

20x121 - 100%
20,2x80,2 - 100%
30x121 - 100%

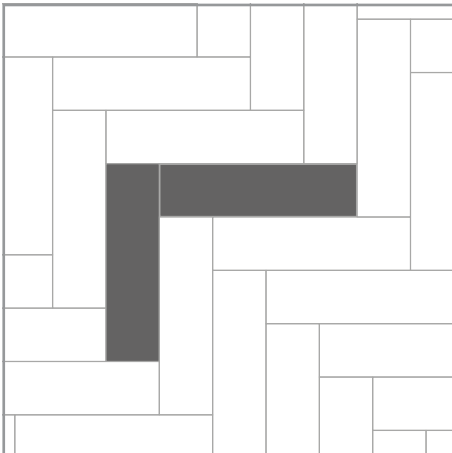

3

20x121 - 100%
20,2x80,2 - 100%
30x121 - 100%

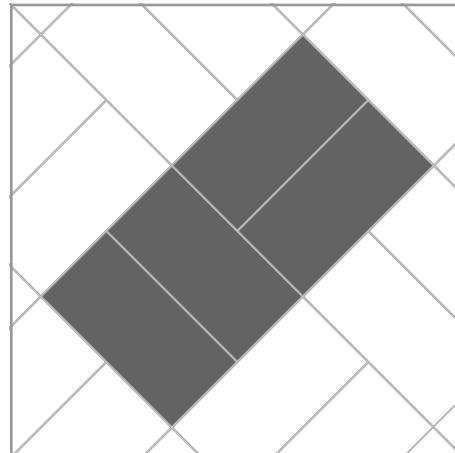

4

30x60 - 100%
20x40,4 - 100%
20x60,4 - 100%

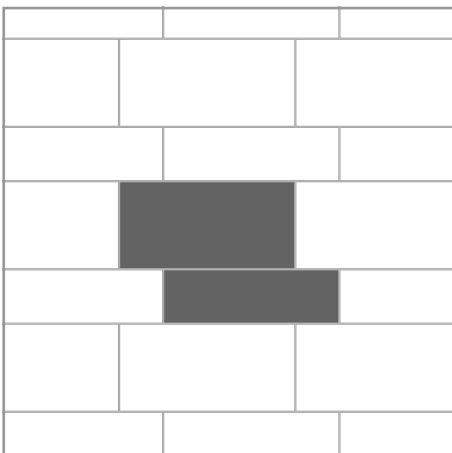

5

30x60 - 60%
20x60 - 40%

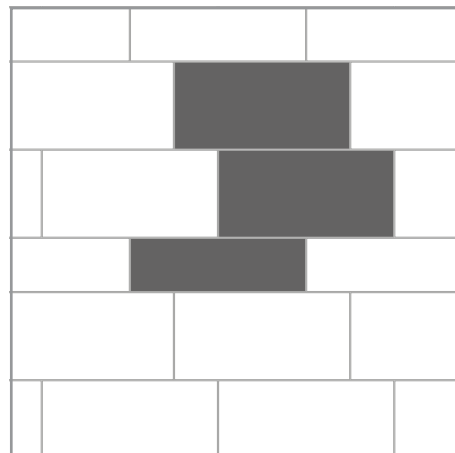

6

30x60 - 75%
20x60 - 25%

Qualora si vogliono realizzare schemi di posa modulari, prevedere una fuga di 3 mm e richiedere disponibilità di tonalità abbinata al momento dell'ordine.
For modular laying, you have to consider a 3 mm joint. In order to avoid laying misunderstandings, when placing the order, please ask for matching shade availability.
Si vous désirez réaliser une pose modulaire, prévoir un joint de 3 mm et demander la disponibilité de nuance compatible au moment de la commande.

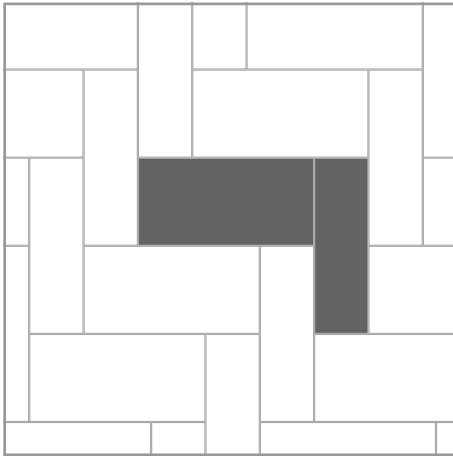

7

30x60 - 60%
20x60 - 40%

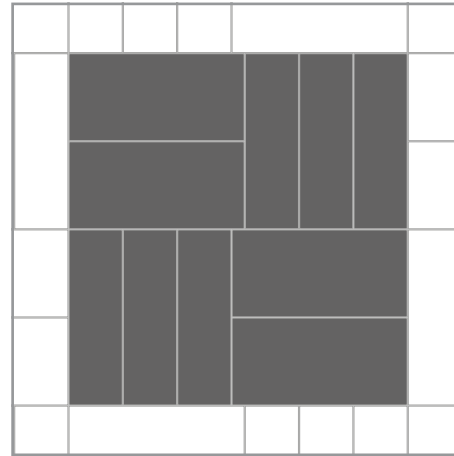

8

30x60 - 50%
20x60 - 50%

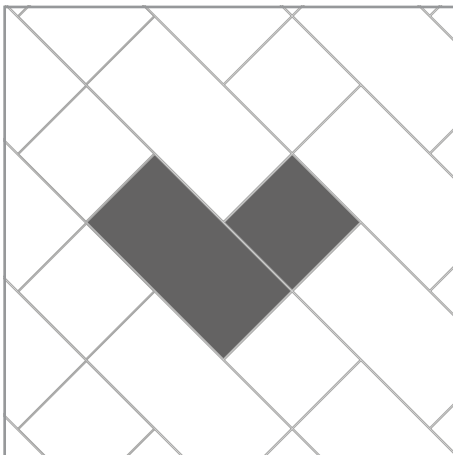

9

30x60 - 66,6%
30x30 - 33,30%

20x40,4 - 66,6%
20x20 - 33,30%

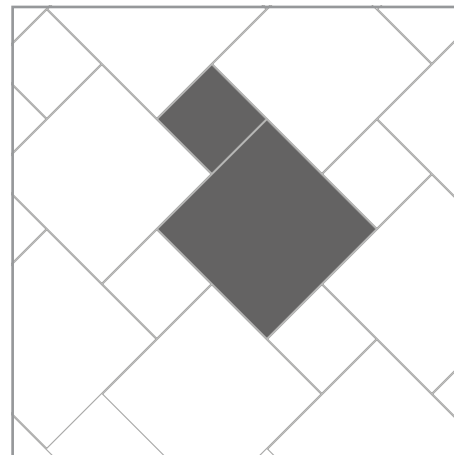

10

60x60 - 80%
30x30 - 20%

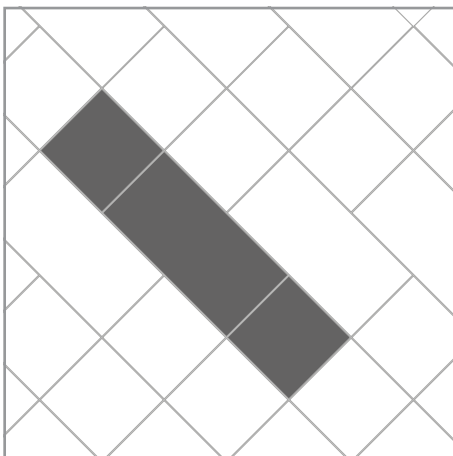

11

30x60 - 50%
30x30 - 50%

20x40,4 - 50%
20x20 - 50%

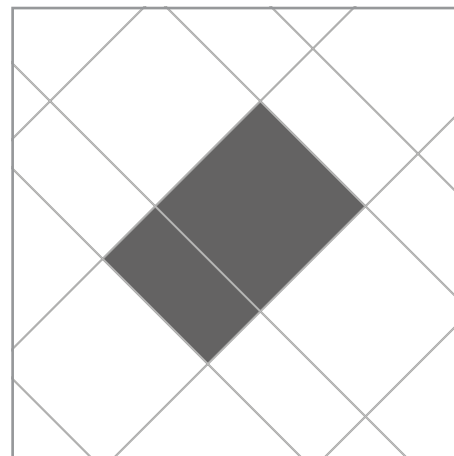

12

60x60 - 66,66%
30x60 - 33,33%

Bei Modulverlegungen soll eine 3 mm Fuge verwendet werden und vor der Bestellung soll man nach Verfügbarkeit der passenden tonalität fragen.

Si se desean realizar esquemas de colocación modulares, realizar una junta de colocación de 3 mm y solicitar la disponibilidad de tonos a juego al realizar el pedido.

При выполнении схем модульной укладки, предусмотреть открытый шов шириной 3 мм и запросить наличие сочетающихся тоналностей на момент заказа.

SCHEMI DI POSA

LAYING PATTERNS . SCHEMAS DE POSE . VERLEGUNGSPLAN . ESQUEMAS DE COLOCACIÓN . СХЕМЫ УКЛАДКИ

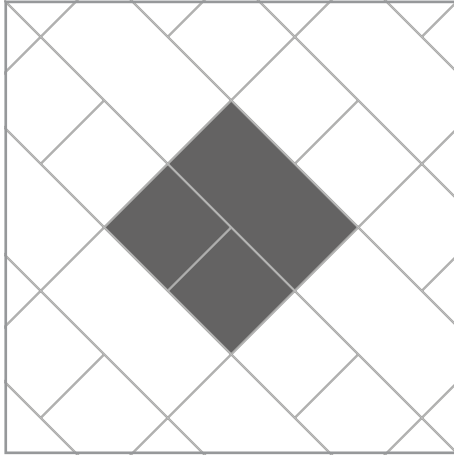

| 13 |
|---------------|
| 30x60 - 50% |
| 30x30 - 50% |
| 20x40,4 - 50% |
| 20x20 - 50% |

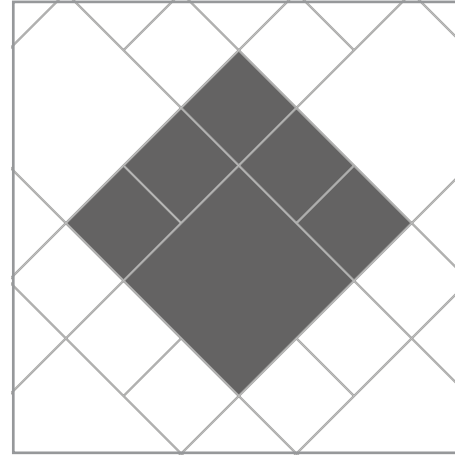

| 14 |
|----------------|
| 60x60 - 44,44% |
| 30x30 - 55,55% |
| 30x30 - 44,44% |
| 15x15 - 55,55% |

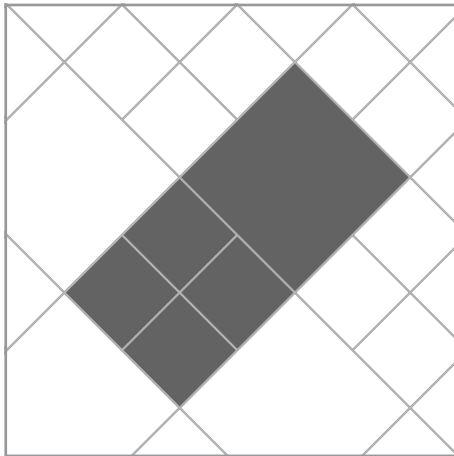

| 15 |
|-------------|
| 30x30 - 50% |
| 15x15 - 50% |
| 60x60 - 50% |
| 30x30 - 50% |

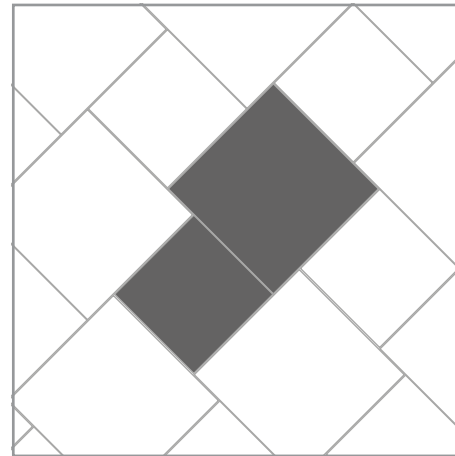

| 16 |
|----------------|
| 45x45 - 69,24% |
| 30x30 - 30,76% |
| 60x60 - 64,30% |
| 45x45 - 35,70% |

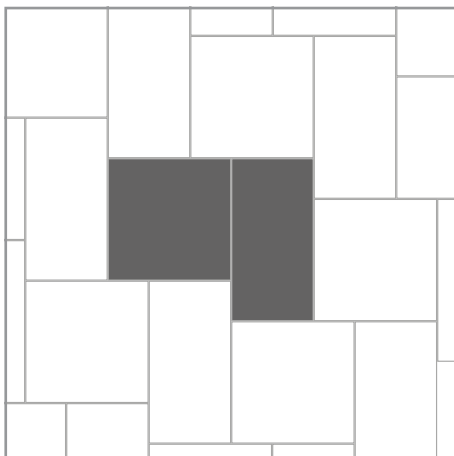

| 17 |
|----------------|
| 45x45 - 52,94% |
| 30x60 - 47,06% |

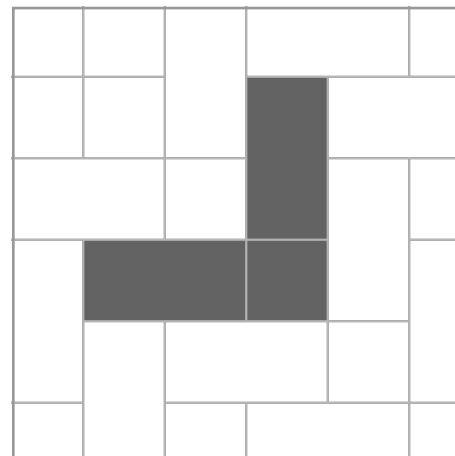

| 18 |
|---------------|
| 30x60 - 80% |
| 30x30 - 20% |
| 20x40,4 - 80% |
| 20x20 - 20% |

Qualora si vogliono realizzare schemi di posa modulari, prevedere una fuga di 3 mm e richiedere disponibilità di tonalità abbinata al momento dell'ordine.

For modular laying, you have to consider a 3 mm joint. In order to avoid laying misunderstandings, when placing the order, please ask for matching shade availability.

Si vous désirez réaliser une pose modulaire, prévoir un joint de 3 mm et demander la disponibilité de nuance compatible au moment de la commande.

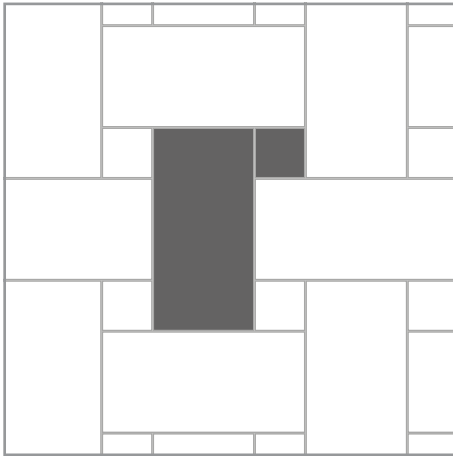
**19**

30x60 - 89%
15x15 - 11%

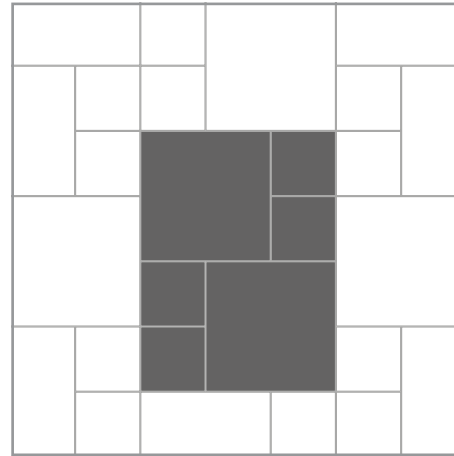
**20**

30x30 - 66,66%
15x15 - 33,33%
60x60 - 66,66%
30x30 - 33,33%

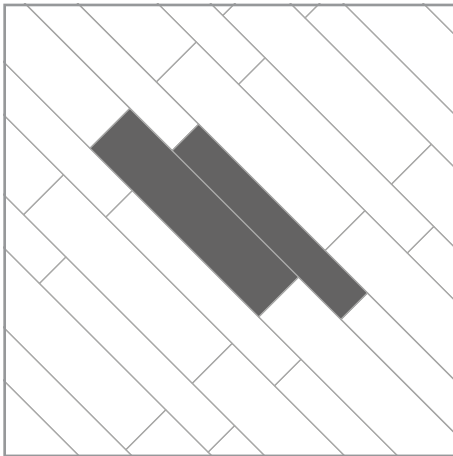
**21**

30x121 - 60%
20x121 - 40%

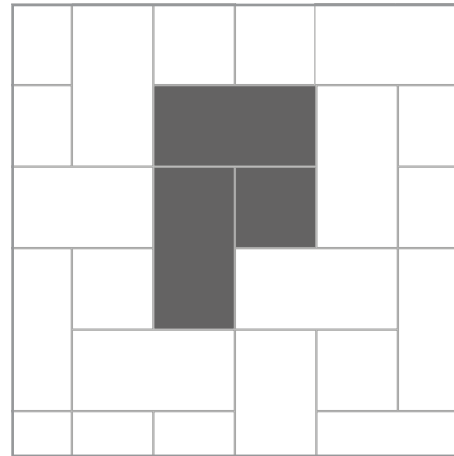
**22**

30x60 - 80%
30x30 - 20%
20x40,4 - 80%
20x20 - 20%

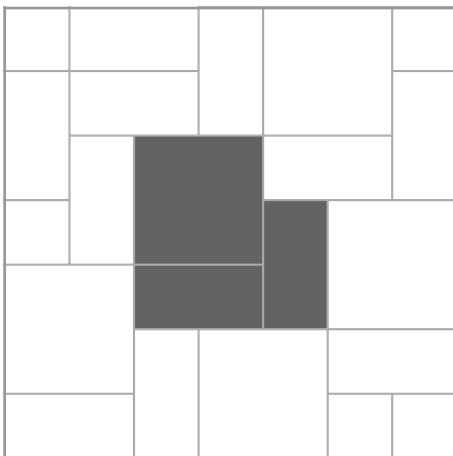
**23**

30x60 - 50%
60x60 - 50%

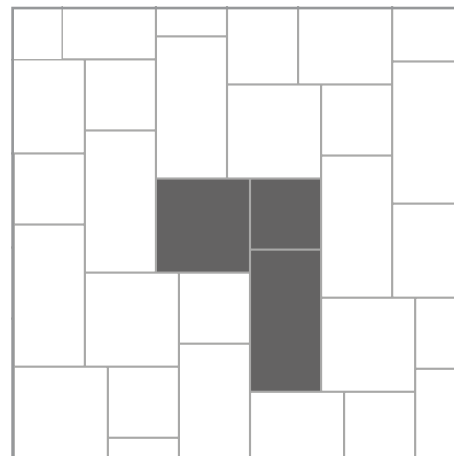
**24**

30x30 - 19%
30x60 - 38,10%
45x45 - 42,90%

Bei Modulverlegungen soll eine 3 mm Fuge verwendet werden und vor der Bestellung soll man nach Verfügbarkeit der passenden tonalität fragen.

Si se desean realizar esquemas de colocación modulares, realizar una junta de colocación de 3 mm y solicitar la disponibilidad de tonos a juego al realizar el pedido.

При выполнении схем модульной укладки, предусмотреть открытый шов шириной 3 мм и запросить наличие сочетающихся тоналностей на момент заказа.

SCHEMI DI POSA

LAYING PATTERNS . SCHEMAS DE POSE . VERLEGUNGSPLAN . ESQUEMAS DE COLOCACIÓN . СХЕМЫ УКЛАДКИ

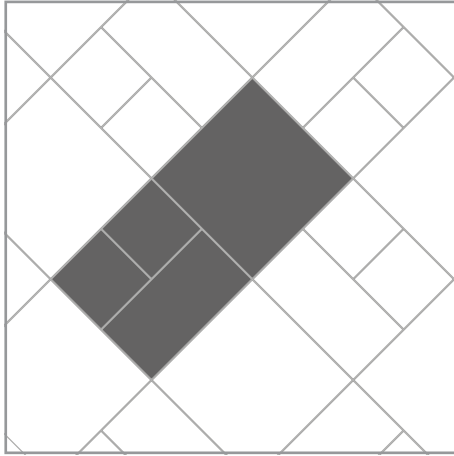

25

60x60 - 50%

30x60 - 25%

30x30 - 25%

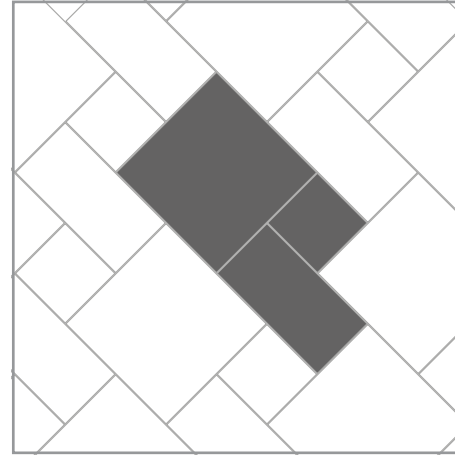

26

60x60 - 57,14%

30x60 - 28,57%

30x30 - 14,28%

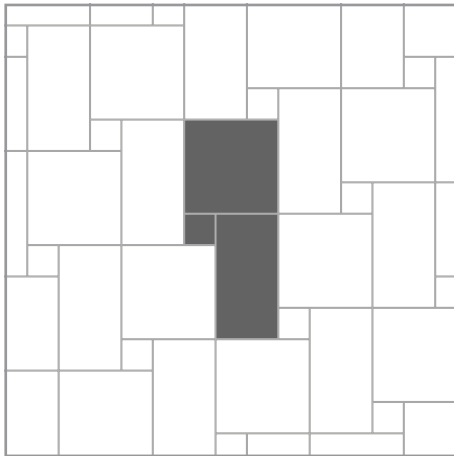

27

45x45 - 50%

30x60 - 44,50%

15x15 - 5,50%

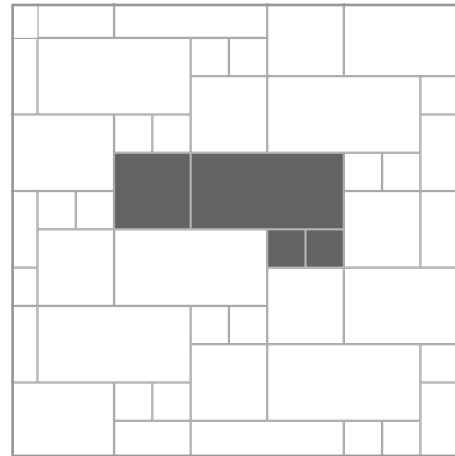

28

30x60 - 57,10%

30x30 - 28,60%

15x15 - 14,30%

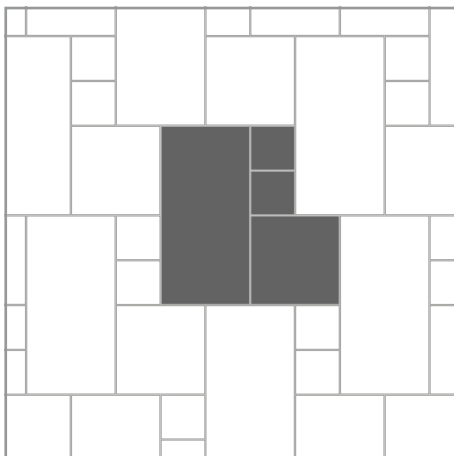

29

30x60,4 - 57,10%

30x30 - 28,60%

15x15 - 14,30%

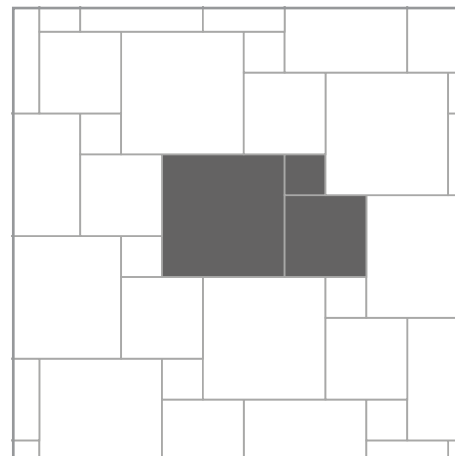

30

45x45 - 64,29%

30x30 - 28,57%

15x15 - 7,14%

Qualora si vogliono realizzare schemi di posa modulari, prevedere una fuga di 3 mm e richiedere disponibilità di tonalità abbinata al momento dell'ordine.

For modular laying, you have to consider a 3 mm joint. In order to avoid laying misunderstandings, when placing the order, please ask for matching shade availability.

Si vous désirez réaliser une pose modulaire, prévoir un joint de 3 mm et demander la disponibilité de nuance compatible au moment de la commande.

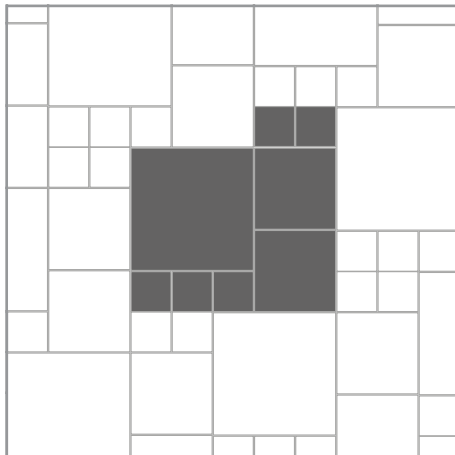
**31**

45x45 - 40,90%

30x30 - 36,4%

15x15 - 22,7%

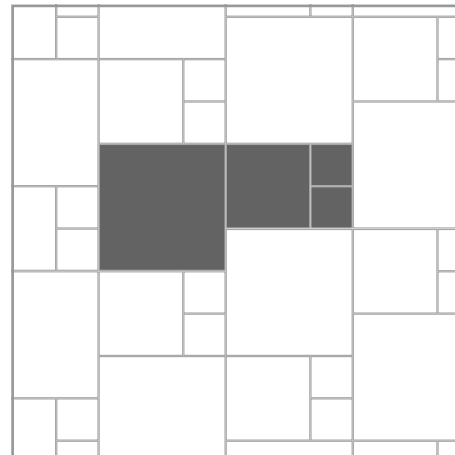
**32**

45x45 - 60%

30x30 - 26,70%

15x15 - 13,30%

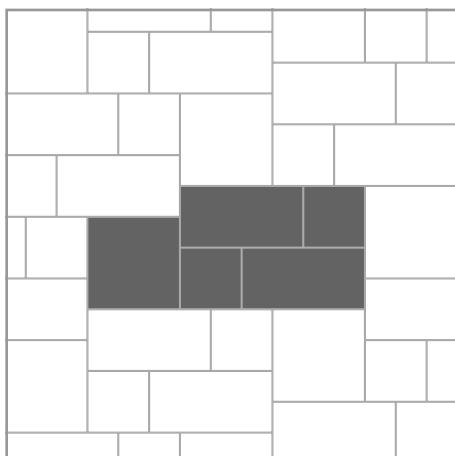
**33**

45x45 - 27,20%

30x60 - 48,70%

30x30 - 24,10%

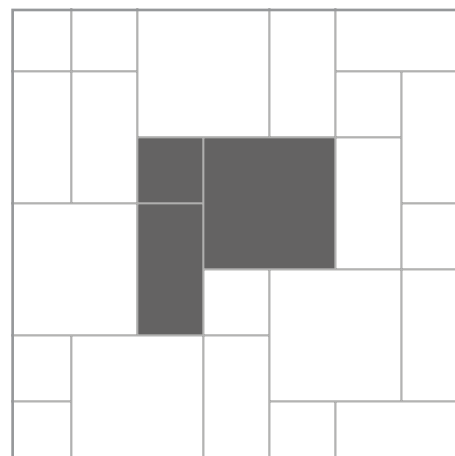
**34**

60x60 - 57,14%

30x60 - 28,57%

30x30 - 14,28%

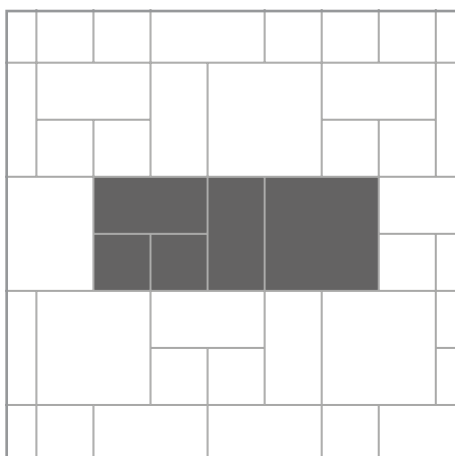
**35**

60x60 - 40%

30x60 - 40%

30x30 - 20%

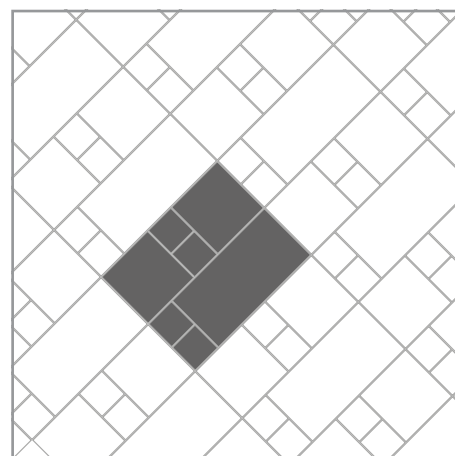
**36**

30x60,4 - 40,20%

30x30 - 39,90%

15x15 - 19,90%

Bei Modulverlegungen soll eine 3 mm Fuge verwendet werden und vor der Bestellung soll man nach Verfügbarkeit der passenden tonalität fragen.

Si se desean realizar esquemas de colocación modulares, realizar una junta de colocación de 3 mm y solicitar la disponibilidad de tonos a juego al realizar el pedido.

При выполнении схем модульной укладки, предусмотреть открытый шов шириной 3 мм и запросить наличие сочетающихся тоналностей на момент заказа.

SCHEMI DI POSA

LAYING PATTERNS . SCHEMAS DE POSE . VERLEGUNGSPLAN . ESQUEMAS DE COLOCACIÓN . СХЕМЫ УКЛАДКИ

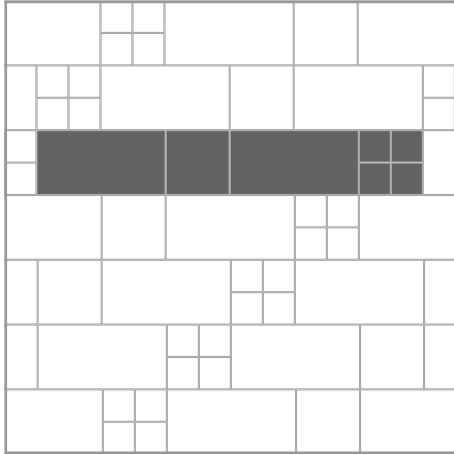

37

30x60,4 - 66,54%

30x30 - 16,54%

15x15 - 16,92%

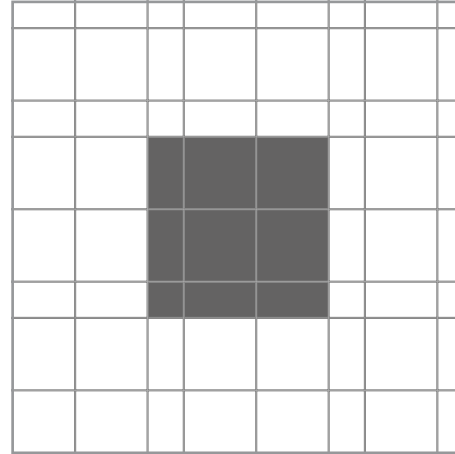

38

60x60 - 64%

30x60 - 32%

30x30 - 4%

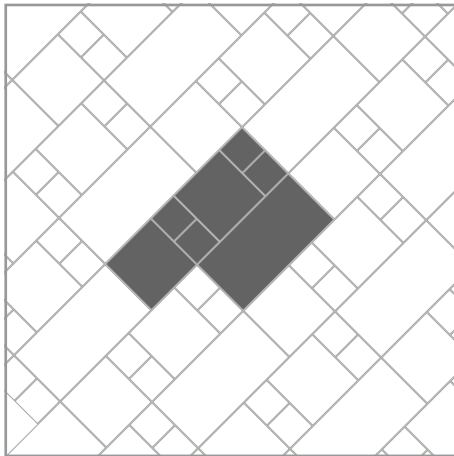

39

30x60,4 - 40,20%

30x30 - 39,90%

15x15 - 19,90%

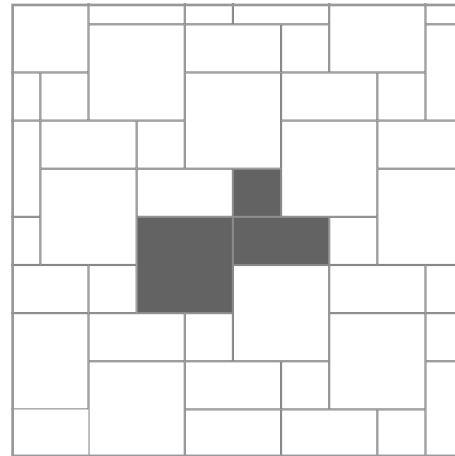

40

60x60 - 57,10%

30x60 - 28,60%

30x30 - 14,30%

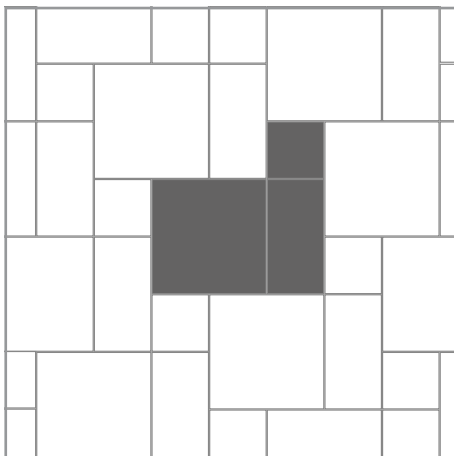

41

60x60 - 57,10%

30x60 - 28,60%

30x30 - 14,30%

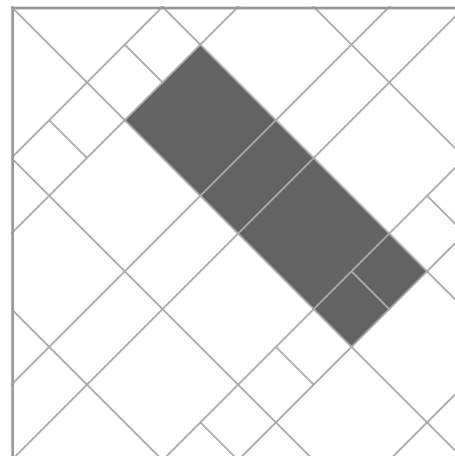

42

60x60 - 66,66%

30x60 - 16,60%

30x30 - 16,60%

Qualora si vogliono realizzare schemi di posa modulari, prevedere una fuga di 3 mm e richiedere disponibilità di tonalità abbinata al momento dell'ordine.

For modular laying, you have to consider a 3 mm joint. In order to avoid laying misunderstandings, when placing the order, please ask for matching shade availability.

Si vous désirez réaliser une pose modulaire, prévoir un joint de 3 mm et demander la disponibilité de nuance compatible au moment de la commande.

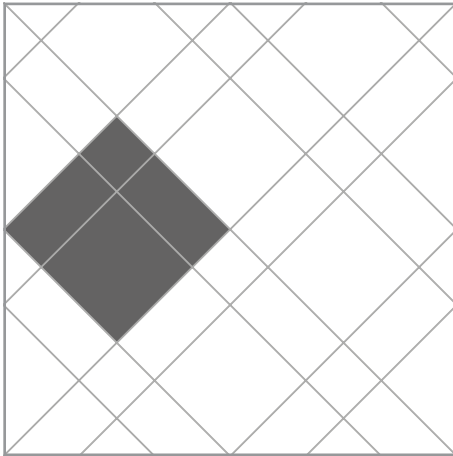
**43**

60x60 - 44,44%
 30x60 - 44,44%
 30x30 - 11,11%

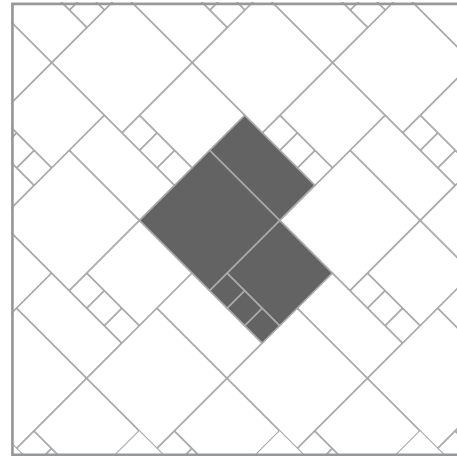
**44**

60x60 - 44,40%
 45x45 - 25%
 30x60 - 22,20%
 15x15 - 8,30%

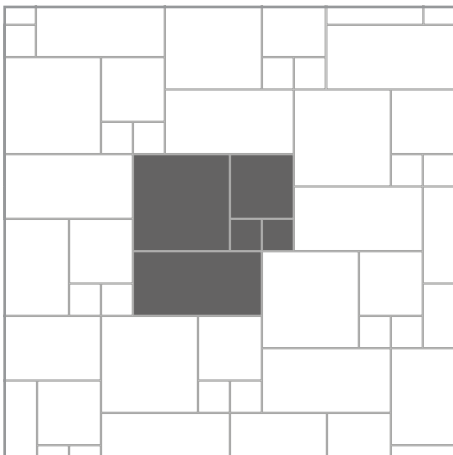
**45**

45x45 - 39,10%
 30x60,4 - 34,80%
 30x30 - 17,40%
 15x15 - 8,70%

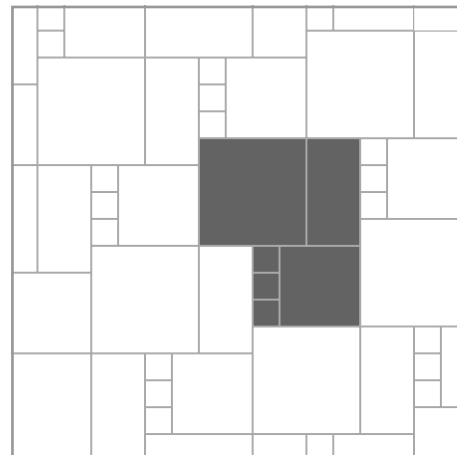
**46**

60x60 - 44,40%
 45x45 - 25%
 30x60 - 22,20%
 15x15 - 8,30%

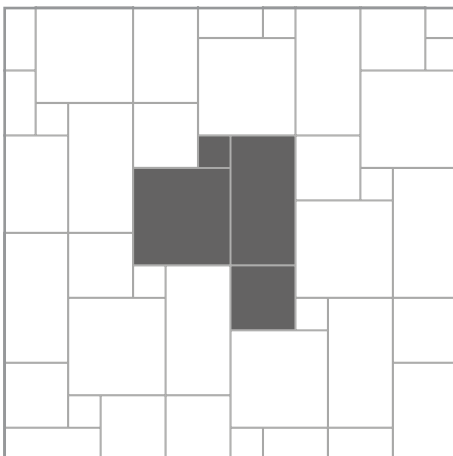
**47**

45x45 - 40,90%
 30x60 - 36,40%
 30x30 - 18,20%
 15x15 - 4,50%

Bei Modulverlegungen soll eine 3 mm Fuge verwendet werden und vor der Bestellung soll man nach Verfügbarkeit der passenden tonalität fragen.

Si se desean realizar esquemas de colocación modulares, realizar una junta de colocación de 3 mm y solicitar la disponibilidad de tonos a juego al realizar el pedido.

При выполнении схем модульной укладки, предусмотреть открытый шов шириной 3 мм и запросить наличие сочетающихся тональностей на момент заказа.

SIMBOLOGIA

SIMBOLOGY . SIMBOLES . SYMBOLE . SÍMBOLOS . ОБОЗНАЧЕНИЯ

Pittogramma di identificazione delle caratteristiche tecniche della linea.

Pictograms showing the different line technical features.

Pittogrammes pour l'identification des caractéristiques de la ligne.

Bilderschriftzeichen für die Kennzeichnung der technischen Eigenschaften der Linien.

Pictogramas de identificación de las características técnicas de la línea.

Пиктограммы идентификации технических характеристик серии.



< 175 mm³

EN 14411 - ISO 10545-6 RESISTENZA ALL'ABRASIONE PROFONDA

DEEP ABRASION RESISTANCE
RESISTANCE A L'USURE EN PROFONDEUR
TIEFEN-ABRIEBBESTÄNDIGKEIT
RESISTENCIA A LA ABRASIÓN PROFUNDA
СТОЙКОСТЬ К ГЛУБОКОМУ ИСТИРАНИЮ



R

DIN - 51130 FATTORE DI RESISTENZA ALLA SCIVOLOSITÀ VEDI PAGINA 392

ANM-SKEED RESISTANCE GRADE
SEE ON PAGE 392

GRÉ DE RESISTANCE À LA GLISSANCE
VOIR A LA PAGE 392

RUTSCHFESTIGKEIT
SIEHE AUF SEITE 392

FACTOR DE RESISTENCIA AL DESLIZAMIENTO
VER LA PÁGINA 392

СОПРОТИВЛЕНИЕ СКОЛЬЖЕНИЮ
СМ. НА СТР 392



ingelivo

EN 14411 - ISO 10545-12 RESISTENZA AL GELO

FROST RESISTANCE
RESISTANCE AU GEL
FROSTBESTÄNDIGKEIT
RESISTENCIA AL HIELO
МОРОЗОСТОЙКОСТЬ



A+B+C

DIN 51097 FATTORE DI RESISTENZA ALLA SCIVOLOSITÀ IN PRESENZA DI ACQUA A PIEDI NUDI VEDI PAGINA 392

SLIP RESISTANCE FACTOR IN THE PRESENCE OF WATER
AND BARE FEET
SEE ON PAGE 392

FACTEUR DE RÉSIDANCE À LA GLISSANCE PIEDS NUS EN
PRÉSENCE D'EAU
VOIR A LA PAGE 392

RUTSCHFESTIGKEIT IM NASSBEREICH BEIM BEGEGHEN
MIT BLOSSEN FÜSSEN
SIEHE AUF SEITE 392

FACTOR DE RESISTENCIA AL DESLIZAMIENTO EN
PRESENCIA DE AGUA CON PIES DESCALZOS
VER LA PÁGINA 392

КОЭФФИЦИЕНТ УСТОЙЧИВОСТИ К СКОЛЬЖЕНИЮ
БОСЫМИ НОГАМИ ПРИ НАЛИЧИИ ВОДЫ
СМ. НА СТР 392



PEI

EN 14411 - ISO 10545-7 CLASSE DI RESISTENZA ALL'ABRASIONE VEDI PAGINA 393

ABRASION RESISTANCE CLASSIFICATION
SEE ON PAGE 393
CLASSES DE RÉSIDANCE À L'ABRASION
VOIR A LA PAGE 393
ABRIEBSTIGKEITSKLASSE
SIEHE AUF SEITE 393
CLASE DE RESISTENCIA A LA ABRASIÓN
VER LA PÁGINA 393
КЛАСС СТОЙКОСТИ К ИСТИРАНИЮ
СМ. НА СТР 393



classe

UNI EN 10545-14 RESISTENZA ALLE MACCHIE

STAIN RESISTANCE
RESISTANCE AUX TACHES
FLECKENFESTIGKEIT
RESISTENCIA A LAS MANCHAS
СТОЙКОСТЬ К ОБРАЗОВАНИЮ ПЯТЕН



UNI EN 10545-13 RESISTENZA AI PRODOTTI CHIMICI

RESISTANCE TO CHEMICALS
RESISTANCE AUX PRODUITS CHIMIQUES
CHEMIKALIENDESTIGKEIT
RESISTENCIA QUÍMICA
УСТОЙЧИВОСТЬ К ВОЗДЕЙСТВИЮ ХИМИЧЕСКИХ АГЕНТОВ

Le variazioni cromatiche si rilevano dal confronto di diverse piastrelle.

Colour variations can be detected by comparing different tiles.

Les variations chromatiques se remarquent en comparant plusieurs carreaux.

Farbvariationen erhält man durch die gegenüberstellung verschiedener fliesen.

Las variaciones cromáticas se detectan comparando varias baldosas.

Вариации цветовых оттенков выявляются при сопоставлении различных плиток.

V1

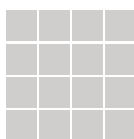

V2

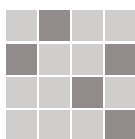

ASPETTO UNIFORME

EVEN APPEARANCE

ASPECT UNIFORME

GLEICHMÄSSIGES ERSCHEINUNGSBILD

ASPECTO UNIFORME

ОДНОРОДНЫЙ ЦВЕТ

LIEVE VARIAZIONE

LIGHT VARIATION

VARIATION LÉGÈRE

GERINDE FARBUNTERSCHIEDE

VARIACIÓN LEVE

НЕЗНАЧИТЕЛЬНЫЕ ВАРИАЦИИ

V3

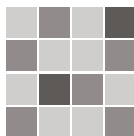

V4

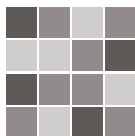

MODERATA VARIAZIONE

MODEST VARIATION

VARIATION MODÉRÉE

MITTLERE FARBUNTERSCHIEDE

VARIACIÓN MODERADA

УМЕРЕННЫЕ ВАРИАЦИИ

INTENSA VARIAZIONE

STRONG VARIATION

VARIATION INTENSE

STARKE FARBUNTERSCHIEDE

VARIACIÓN INTENSA

ИНТЕНСИВНЫЕ ВАРИАЦИИ

CLASSIFICAZIONI

CLASSIFICATION . CLASSEMENT . EINGRUPPLERUNG . CLASSIFICACIÒN . КЛАССИФИКАЦИИ

DIN 51130

Categorie di resistenza allo scivolamento con piedi calzati.



Slip resistance groups with footwear.

Catégories de résistance au glissement les pieds chaussées.

Rutschhemmkategorien mit Schuhwerk.

Categorías de resistencia al deslizamiento con pies calzados.

Категория сопротивления скольжению при ходьбе в обуви.

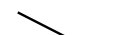
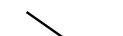
| COEFFICIENTE DI ATTRITO COEFFICIENT OF FRICTION COEFFICIENT DE FRICTION REIBUNGSKOEFFIZIENT COEFICIENTE DE ROZAMIENTO КОЭФФИЦИЕНТ ТРЕНИЯ | ANGOLI DI INCLINAZIONE ANGLES ANGLES D'INCLINAISON NEIGUNGSWINKEL ÁNGULOS DE INCLINACIÓN УГЛЫ НАКЛОНА | CAMPI DI APPLICAZIONE FIELD OF APPLICATION DOMAINES D'UTILISATION ANWENDUNGSBEREICH CAMPOS DE APLICACIÓN ОБЛАСТИ ПРИМЕНЕНИЯ |
|---|--|---|
| R9 |  $\geq 6^\circ \div \leq 10^\circ$ | Ambienti residenziali, scuole, studi medici, ecc. Residential environments, schools, surgeries, etc. Milieux résidentiels, écoles, cabinets de médecins, etc. Wohnbereich, Schulen, Arztpraxen usw. Espacios residenciales, escuelas, estudios médicos, etc. Жилые помещения, школы, врачебные кабинеты и т.д. |
| R10 |  $> 10^\circ \div \leq 19^\circ$ | Toilettes, magazzini, garages cucine di locali pubblici, ecc. Bathrooms, warehouses, garages, kitchens of restaurants, etc. Toilettes, magasins, garages, cuisines d'établissements publics, etc. Toiletten, Lagerhallen, Garagen, Großküchen usw. Baños, almacenes, garajes y cocinas de locales públicos, etc. Туалеты, складские помещения, гаражи, кухни общепита и т.д. |
| R11 |  $> 19^\circ \div \leq 27^\circ$ | Lavorazione formaggi, celle frigorifere, lavanderia, ecc. Dairies, cold rooms, laundries, etc. Travail du fromage, chambres frigorifiques, blanchisseries, etc. Käserei, Wäscherei, Kühlräume usw. Producción de quesos, cámaras frigoríficas, lavanderías, etc. Сыроварни, холодильные камеры, прачечные и т.д. |
| R12 |  $> 27^\circ \div \leq 35^\circ$ | Lavorazione carni, cucine industriali, zuccherifici, ecc. Meat processing, industrial kitchens, sugar production, etc. Travail de la viande, cuisines industrielles, sucreries, etc. Fleischverarbeitungstätten, Industrieküchen, Zuckerfabriken sw. Producción de carnes, cocinas industriales, azucareras, etc. Мясные цеха, промышленные кухни, сахарные заводы и т.д. |

DIN 51097

Categorie di destinazione d'uso per superfici calpestabili con presenza di acqua a piedi nudi.

Slip resistance groups: barefoot on wet surface.

Catégories de destination d'utilisation pour surfaces pietinables en présence d'eau les pieds nus.

Beanspruchungskategorien für barfuß begehbare Oberflächen bei nässe.

Categorías de destino de uso para superficies transitables en presencia de agua con pies descalzos.

Категории назначения продукции напольных покрытий для хождения босыми ногами при наличии воды.

| GRUPPI DI VALUTAZIONE EVALUATION GROUPS GROUPES D'ESTIMATION BEWERTUNGSGRUPPEN GRUPOS DE EVALUACIÓN ОЦЕНОЧНЫЕ ГРУППЫ | ANGOLI DI INCLINAZIONE ANGLES ANGLES D'INCLINAISON NEIGUNGSWINKEL ÁNGULOS DE INCLINACIÓN УГЛЫ НАКЛОНА | CAMPI DI APPLICAZIONE FIELD OF APPLICATION DOMAINES D'UTILISATION ANWENDUNGSBEREICH CAMPOS DE APLICACIÓN ОБЛАСТИ ПРИМЕНЕНИЯ |
|---|--|--|
| A | $\geq 12^\circ$ | Spogliatoi, zone di passaggio a piedi nudi, ecc. Dressing rooms, areas likely to be walked on barefoot, etc. Vestiaires, zones de passage les pieds nus, etc. Umkleideräume, Barfuß-Durchgangsbereiche usw. Vestuarios, zonas de tránsito con pies descalzos, etc. Раздевалки, участки для хождения босыми ногами и проч. |
| B | $\geq 18^\circ$ | Docce, bordi piscine, ecc. Shower enclosures, swimming pool decks, etc. Douches, bords des piscines, etc. Duschen, Schwimmbadränder usw. Duchas, bordes de piscinas, etc. Душевые, кромки бассейнов и проч. |
| C | $\geq 24^\circ$ | Bordi di piscine in pendenza, scale immerse, ecc. Sloping swimming pool decks, submerged stairs, etc. Bords des piscines en pente, escaliers plongées, etc. Schwimmbadländer mit Gefälle, sich im Wasser befindliche Treppen usw. Bordes de piscinas con pendiente, escaleras sumergidas, etc. Наклонные кромки бассейнов, подводные лестницы и проч. |

Classificazione delle piastrelle da pavimento per la resistenza all'usura.

Classification of the floor tiles for wear resistance.

Classement de nos carreaux de sols selon la résistance à l'usure.

Eingruppierung glasierter Bodenfliesen nach dem Oberflächenverschleisswiderstand.

Clasificación de las baldosas por resistencia al desgaste.













Классификация напольной облицовочной плитки по износостойчивости.

| GRUPPO GROUP - GROUPÉ - GROUPE - GRUPO - ГРУППА | | | | | | |
|--|--|--|---|---|--|--|
| 1 | Traffico leggero. Pavimenti destinati ad ambienti sottoposti a calpestio leggero come ad esempio camere da letto, sale da bagno. | Light traffic. Floors suitable for areas subject to light foot traffic: for example bedrooms, bathrooms. | Petite circulation. Carreaux destinés pour pièces soumises à piétinement léger comme par exemple chambres à coucher et salles de bains. | Leichter Gehverker. Fußböden zu Räumen bestimmt, die zu leichter Trittbelastung ausgesetzt sind, z.B. Schlaf- und Badezimmer. | Tránsito ligero. Pavimentos destinados a espacios con tránsito ligero como, por ejemplo, dormitorios o baños. | Малая интенсивность движения. Напольные покрытия, предназначенные для помещений с небольшой проходимостью, какими, например, являются спальни и ванные комнаты. |
| 2 | Traffico medio. Pavimenti destinati ad ambienti sottoposti a calpestio normale e comunque protetti da agenti abrasivi tipo sabbia, ghiaio, terriccio. | Medium traffic. Floors suitable for areas subject to normal foot traffic yet protected from abrasive agents such as sand, gravel and earth. | Moyenne circulation. Carreaux destinés pour pièces soumises à piétinement, normal et de toute façon protégées contre agents abrasifs comme sable, gravier, terre. | Normaler Gehverker. Fußböden zu Räumen bestimmt, die zu normaler Trittbelastung ausgesetzt sind und dennoch vor abrasivem material wie Sand, Kies oder Erde geschützt sind. | Tránsito medio. Pavimentos destinados a espacios con tránsito normal y protegidos contra los agentes abrasivos como la arena, la grava y la tierra. | Средняя интенсивность движения. Напольные покрытия, предназначенные для помещений с обычной проходимостью и в которые не попадают абразивные вещества, такие как песок, гравий, земля. |
| 3 | Traffico medio forte. Pavimenti destinati ad ambienti sottoposti a calpestio frequente e comunque protetti da agenti abrasivi tipo sabbia, ghiaio, terrazzo, ecc., ad es: Sale da pranzo, soggiorni, servizi, studi per abitazioni private. | Medium-heavy traffic. Floors suitable for areas subject to frequent foot traffic yet protected from abrasive agents such as sand, gravel and earth: for example dining-rooms, living-rooms, studies in private houses. | Moyenne-forte circulation. Carreaux destinés pour pièces protégées contre agents abrasifs comme sable, gravier, terre et soumises à piétinement fréquent par exemple salle à manger, salles de séjour, études pour maisons individuelles. | Mittelstarker Gehverker. Fußböden zu vor Abrasivagenzein wie Sand, Kies oder Erde geschützten Räumen bestimmt, dennoch zu häufiger Trittbelastung ausgesetzt, z.B. Esszimmer, Wohnzimmer, Büros in Privatwohnungen. | Tránsito medio fuerte. Pavimentos destinados a espacios con tránsito frecuente y protegidos contra los agentes abrasivos como la arena, la grava, la tierra, etc., por ejemplo: comedores, salas de estar, servicios, estudios para viviendas particulares. | Средняя и высокая интенсивность движения. Напольные покрытия, предназначенные для помещений с достаточно высокой проходимостью, но которые не попадают абразивные вещества, таких как песок, гравий, земля и т.д., напр: столовые, гостиные, бытовые помещения, домашние кабинеты. |
| 4 | Traffico forte. Pavimenti destinati ad ambienti sottoposti a calpestio frequente e a forte abrasione: ad es: Cucine, balconi, terrazzi, ingressi, camere d'albergo, corridoi. | Heavy traffic. Floors suitable for areas subject to frequent foot traffic and heavy abrasion: for example corridors, balconies, terraces, private kitchens, hotel rooms and bathrooms. | Forte circulation. Carreaux destinés pour pièces soumises à piétinement fréquent et à forte abrasion: par exemple couloirs, balcons, terrasses, cuisines individuelles, chambres d'hôtel, salle de bains. | Fußböden zu Räumen bestimmt, die zu häufiger Trittbelastung sowie starker Abrasion ausgesetzt sind, z.B. Gängen, Alkónen, Terrassen, private Küchen, Hotelzimmer, Toiletten. | Tránsito intenso. Pavimentos destinados a espacios con tránsito frecuente y fuerte abrasión, por ejemplo: Cocinas, balcones, terrazas, entradas, habitaciones de hotel y pasillos. | Высокая интенсивность движения. Напольные покрытия, предназначенные для полов помещений с высокой проходимостью, подверженных сильному истиранию, напр: кухонь, балконов, террас, прихожих, гостиничных номеров, коридоров. |
| 5 | Traffico ultra forte. Pavimenti destinati ad ambienti a calpestio frequente e a forte abrasione: ad es: Bar, negozi, alberghi, ristoranti, edifici pubblici, uffici, scuole, sale per esposizioni, senza esclusione di alcuna zona. Particolarmente adatti per locali direttamente a contatto con l'esterno. | Extra-heavy traffic. Floors suitable for areas subject to frequent foot traffic and heavy abrasion: for example bars, shops, hotels, restaurants, public buildings, offices, schools, exhibition halls including all zones subject to passing. Particularly suitable for areas in direct contact with the outside. | Très-forte circulation. Carreaux destinés pour pièces soumises à piétinement fréquent et à forte abrasion: par exemple cafés, boutiques, hôtels, restaurants, lieux publics, bureaux, écoles, salles pour exposition, sans exclusion d'aucun lieu soumis à piétinement. | Besonders Starker Gehverker. Fußböden zu Räumen bestimmt, die zu starker Trittbelastung und starker Abrasion Ausgesetzt sind, z.B. Bars, Geschäften; Hotels, Restaurants, öffentliche Gebäuden, Büros, Schulen und Ausstellungssälen. | Tránsito muy intenso. Pavimentos destinados a espacios con tránsito frecuente y fuerte abrasión, por ejemplo: bares, tiendas, hoteles, restaurantes, edificios públicos, oficinas, escuelas y salas de exposiciones, en todas sus zonas. Especialmente adecuados para locales en contacto directo con el exterior. | Очень высокая интенсивность движения. Напольные покрытия, предназначенные для полов помещений с частой проходимостью, подверженных сильному истиранию, напр.: баров, магазинов, гостиниц, ресторанов, общественных зданий, учреждений, школ, выставочных залов, во всех зонах без исключения. Особенно подходят для использования в помещениях, напрямую связанных с улицей. |

CARATTERISTICHE TECNICHE*

TECHNICAL CHARACTERISTICS . CARACTERISTIQUES TECHNIQUES . TECHNISCHE DATEN

CARACTERÍSTICAS TÉCNICAS . ТЕХНИЧЕСКИЕ ХАРАКТЕРИСТИКИ

| CARATTERISTICA TECNICA TECHNICAL CHARACTERISTIC CARACTERISTIQUE TECHNIQUE TECHNISCHE EIGENSCHAFT CARACTERÍSTICA TÉCNICA ТЕХНИЧЕСКАЯ ХАРАКТЕРИСТИКА | NORMA DI RIFERIMENTO REFERENCE STANDARD NORME DE REFERENCE BESUGSNORM NORMA DE REFERENCIA ИСПОЛЗУЕМЫЙ СТАНДАРТ | VALORE RICHIESTO VALUE REQUIRED VALEUR REQUISE GEFORDERTER WERT VALOR REQUERIDO ТРЕБУЕМОЕ ЗНАЧЕНИЕ |
|---|---|--|
| assorbimento d'acqua (E) water absorption (E) absorption d'eau (E) Feuchtigkeitseufnahme (E) absorción de agua (E) водопоглощение (E) |  ISO 10545-3 | ≤ 0,5% |
| forza di rottura (S) breaking strength (S) contrainte de rupture (S) Bruchkraft (S) fuerza de rotura (S) сопротивление разрыву (S) |  ISO 10545-4 | spessore ≥ 7,5mm ≥ 1300 N spessore < 7,5mm ≥ 700 N |
| resistenza alla flessione (R) bending strength (R) résistance à la flexion (R) mechanischer widerstand (R) resistencia a la flexión (R) сопротивление изгибу (R) |  ISO 10545-4 | ≥ 35 N/mm ² |
| resistenza all'abrasione profonda deep abrasion resistance resistance à l'usure en profondeur Tiefen-Abriebbeständigkeit resistencia a la abrasión profunda стойкость к глубокому истиранию |  ISO 10545-6 | ≤ 175 mm ³ |
| resistenza all'abrasione superficiale PEI resistance to abrasion PEI résistance à l'abrasion PEI Widerständigkeit gegen Oberflächenabnutzung PEI resistencia a la abrasión superficial PEI стойкость к глубокому истиранию |  ISO 10545-7 | secondo i dati del costruttore according to producer's selon les éléments du constructeur laut Angaben des Herstellers según los datos del fabricante согласно данным изготовителя |
| resistenza agli sbalzi termici thermal shock resistance résistance aux écarts de température Temperaturwechselfähigkeit resistencia al choque térmico стойкость к перепадам температуры |  ISO 10545-9 | nessun campione deve presentare difetti visibili no sample must show visible defects aucun échantillon ne doit présenter des défauts visibles Kein Exemplar soll sichtbare Schäden aufweisen ninguna muestra debe presentar defectos visibles ни один образец не должен иметь видимых дефектов |
| resistenza al gelo frost resistance résistance au gel Frostbeständigkeit resistencia al hielo морозостойкость |  ISO 10545-12 | resistenti resistant résistants Widerstandsfähig resistentes стойкие |
| fattore di resistenza alla scivolosità anm-skeed resistance grade gré de résistance à la glissance Rutschfestigkeit factor de resistencia al deslizamiento сопротивление скольжению |  DIN 51130 | secondo i dati del costruttore according to producer's selon les éléments du constructeur laut Angaben des Herstellers según los datos del fabricante согласно данным изготовителя |
| fattore di resistenza alla scivolosità in presenza di acqua a piedi nudi slip resistance factor in the presence of water and bare feet facteur de résistance à la glissance pieds nus en présence d'eau Rutschfestigkeit im Nassbereich beim Begehen mit bloßen Füßen factor de resistencia al deslizamiento en presencia de agua con pies descalzos коэффициент устойчивости к скольжению босыми ногами при наличии воды |  DIN 51097 | secondo i dati del costruttore according to producer's selon les éléments du constructeur laut Angaben des Herstellers según los datos del fabricante согласно данным изготовителя |
| caratteristiche dimensionali size characteristics caracteristiques dimensionelle Masseigenschaften características dimensionales геометрические параметры |  ISO 10545-2 | lunghezza e larghezza / length and width / longueur et largeur Länge und Breite / longitud y anchura / длина и ширина ± 0,6%(max+2mm) spessore / thickness / épaisseur / Stärke / espesor / толщина ± 5,0%(max+2mm) ortogonalità / wedging / orthogonalité / Rechtwinkligkeit ± 0,5%(max+2mm) ortogonalidad / перпендикулярность planarità / flatness / planéité / Ebenflächigkeit / planaridad / плоскостность ± 0,5%(max+2mm) |
| coefficiente di dilatazione termica lineare linear thermal expansion coefficient coefficient de expansion térmica lineal Wärmeausdehnungskoeffizient coeficiente de dilatación térmica lineal коэффициент линейного теплового расширения |  ISO 10545-8 | metodo di prova disponibile test method available méthode d'essai disponible Verfügbare Prüfmethode método de ensayo disponible предусмотрен метод испытаний |
| resistenza ai prodotti chimici resistance to chemicals résistance aux produits chimiques Chemikaliendestigkeit resistencia química устойчивость к воздействию химических агентов |  ISO 10545-13 | min. GB-UB |
| resistenza alle macchie stain resistance résistance aux taches Fleckenfestigkeit resistencia a las manchas стойкость к образованию пятен |  ISO 10545-14 | classe ≥ 3 |

* Secondo la norma EN 14411 (ISO 13006) metodi di prova UNI EN ISO 10545 Appendice G per piastrelle ceramiche pressate a secco a basso assorbimento d'acqua Es0,5% Gruppo B1a.

Following the EN 14411 (ISO 13006) norms and test cases UNI EN ISO 10545 appendix G for ceramic tiles dry pressed with low water absorption Es0,5% group B1a.

Selon les normes EN 14411 (ISO 13006) méthodes d'essais UNI EN ISO 10545 Appendice G pour carreaux céramiques pressés à sec, à basse absorption d'eau Es0,5% groupe B1a.

Nach der Norm EN 14411 (ISO 13006) Prüfmethode UNI EN ISO 10545 Zulage G für trockenengepresste Fliesen mit niedriger Wasseraufnahme Es0,5% Gruppo B1a.

Según la norma EN 14411 (ISO 13006) métodos de ensayo UNI EN ISO 10545 Apéndice G para baldosas cerámicas prensadas en seco con baja absorción de agua Es0,5% Grupo B1a.

В соответствии с требованиями стандарта EN 14411 (ISO 13006), методы испытаний по UNI EN ISO 10545, Приложение G, для керамической плитки сухого прессования с низким водопоглощением Es0,5%, группа B1a.

TABELLA RIASSUNTIVA CARATTERISTICHE TECNICHE

SUMMARIZING LIST OF TECHNICAL CHARACTERISTICS . TABLEAU RÉCAPITULATIF DES CARACTÉRISTIQUES TECHNIQUES .
ÜBERSICHTSTABELLE DER TECHNISCHEN EIGENSCHAFTEN . TABLA DE RESUMEN DE LAS CARACTERÍSTICAS TÉCNICAS .
КРАТКАЯ ТАБЛИЦА ТЕХНИЧЕСКИХ ХАРАКТЕРИСТИК

GRES PORCELLANATO COLORATO IN MASSA **
PORCELAIN TILES WITH COLOURED BODY
GRÈS CÉRAME TEINTE DANS LA MASSE
EINGEFAERTES FEINSTEINZEUG
GRES PORCELÁNICO COLOREADO EN MASA
ЦВЕТНОЙ КЕРАМОГРАНИТ, ПРОКРАШЕННЫЙ ПО ВСЕЙ МАССЕ

conforme
according to
conformes
Gemä
conforme
соответствует

conforme
according to
conformes
Gemä
conforme
соответствует

conforme
according to
conformes
Gemä
conforme
соответствует

conforme
according to
conformes
Gemä
conforme
соответствует

conforme
according to
conformes
Gemä
conforme
соответствует

resistenti
resistant
résistants
Widerstandsfähig
resistentes
соответствует

indicato sul catalogo
indicated in the catalogue
indiqué sur le catalogue
im Prospekt angegeben
indicado en el catálogo
приведено в каталоге

indicato sul catalogo
indicated in the catalogue
indiqué sur le catalogue
im Prospekt angegeben
indicado en el catálogo
приведено в каталоге

conforme
according to
conformes
Gemä
conforme
соответствует

$\alpha \leq 7 \times 10^{-6}/^{\circ}\text{C}$

conforme
according to
conformes
Gemä
conforme
соответствует

conforme
according to
conformes
Gemä
conforme
соответствует

GRES PORCELLANATO SMALTATO **
GLAZED PORCELAIN TILES
GRÈS CÉRAME ÉMAILLÉ
GLASIERTES FEINSTEINZEUG
GRES PORCELÁNICO ESMALTADO
ГЛАЗУРОВАННЫЙ КЕРАМОГРАНИТ

conforme
according to
conformes
Gemä
conforme
соответствует

conforme
according to
conformes
Gemä
conforme
соответствует

conforme
according to
conformes
Gemä
conforme
соответствует

indicato sul catalogo
indicated in the catalogue
indiqué sur le catalogue
im Prospekt angegeben
indicado en el catálogo
приведено в каталоге

conforme
according to
conformes
Gemä
conforme
соответствует

resistenti
resistant
résistants
Widerstandsfähig
resistentes
соответствует

indicato sul catalogo
indicated in the catalogue
indiqué sur le catalogue
im Prospekt angegeben
indicado en el catálogo
приведено в каталоге

indicato sul catalogo
indicated in the catalogue
indiqué sur le catalogue
im Prospekt angegeben
indicado en el catálogo
приведено в каталоге

conforme
according to
conformes
Gemä
conforme
соответствует

$\alpha \leq 7 \times 10^{-6}/^{\circ}\text{C}$

conforme
according to
conformes
Gemä
conforme
соответствует

conforme
according to
conformes
Gemä
conforme
соответствует

** Rispondenza alla norma

Accordance to the norme
Correspondance à la norme
Übereinstimmung an die
Norme conformidad con la norma
Соответствие требованиям стандарта

CONSIGLI DI UTILIZZO DEI NOSTRI PRODOTTI

SUGGESTION ON HOW TO USE OUR PRODUCTS . CONSEILS D'UTILISATION DE NOS PRODUITS

EMPFEHLUNGEN FÜR DIE ANWENDUNG UNSERER PRODUKTE . CONSEJOS DE USO DE NUESTROS PRODUCTOS

СОВЕТЫ ПО ИСПОЛЬЗОВАНИЮ НАШИХ ИЗДЕЛИЙ

Per un corretto utilizzo dei nostri prodotti da pavimento occorre tenere presente oltre alle prove di laboratorio, quale sarà il luogo di impiego. La scelta delle piastrelle deve dunque essere il risultato di analisi approfondite. Il numero che troverete inscritto nello spazio PEI vicino al nome di ogni prodotto GPS, indica uno dei cinque gruppi di usura con cui la SINTESI ha classificato i suoi pavimenti

considerando le normative Europee EN, i risultati dei test cui vengono sottoposti i prodotti nel laboratorio di ricerca interno all'azienda e l'esperienza acquisita nei numerosi anni di impiego dei nostri materiali.

VEDI TABELLE: Classificazione delle piastrelle da pavimento per la resistenza all'usura, categoria di resistenza allo

scivolamento con piedi calzati. È inoltre estremamente importante seguire alcune norme di manutenzione e pulizia per mantenere inalterato nel tempo un bell'aspetto del prodotto. Risulta così importantissimo utilizzare zerbini di adeguate dimensioni e nei posti più opportuni onde eliminare gli agenti abrasivi prima che questi entrino

To properly use our floor tiles besides the laboratory tests one must also consider where they will be used. The choice of tile must be carefully thought out. The number you find in the **PEI** box near the name of each product GPS indicates one of five categories of uses. Sintesi has assigned each product a classification on the basis of European EN standards, the results of laboratory testing on the products performed by the company research department and years of experience with these materials.

SEE TABLES: Classification of the floor tiles for wear resistance, Slip resistance groups with footwear.

It is also extremely important to follow some standard maintenance and cleaning procedures to keep the beauty of the product unchanged in time. It is, therefore, extremely important to use mats of appropriate size located at suitable points so as to eliminate abrasive agents before they come into contact with the flooring. Finally, both during and after laying of the floor, while construction is still in progress, it is important to operate in such manner as to eliminate any abrasives from the floor. This may be done either by cleaning or by applying some form of protection.

All the products in this catalogue are highly sintered. Therefore, the usual dipping in water that normally precedes the laying is not necessary. It can anyway be carried out very quickly to remove from the tile back the layer of dust that could jeopardize a correct adhesion. If the laying surface is wide, spaced expansion joints must be arranged at a distance of about 4 meters. Immediately after the laying, clean carefully the floor, paying attention when the joint grouting is coloured. Pour une utilisation correcte de nos produits pour sols, il est nécessaire de prendre en considération, outre les essais de laboratoire, également quel sera l'endroit d'utilisation.

Le choix des carrelages devra donc être le résultat d'analyses approfondies. Le numéro que vous verrez imprimé dans le petit carré **PEI** près du nom de chaque produit GPS indique l'un des cinq groupes d'usure avec lesquels la Sintesi a classé ses carrelages. Ce classement a été réalisé en considération de la réglementation européenne EN, des résultats des tests auxquels ont été soumis les produits dans le laboratoire interne de recherche de l'établissement, ainsi que de l'expérience acquise au cours des nombreuses années d'utilisation de nos matériaux.

VOIR LES TABLEAUX: Classement de nos carreaux de sols selon la résistance à l'usure, Catégories de résistance au glissement les pieds chaussés.

Il est en outre d'une extrême importance suivre certaines normes de maintenance et d'entretien afin de garder inaltéré dans le temps le bel aspect du produit. Il en résulte donc l'importance de mettre des paillonnages ayant des dimensions adéquates et cela aux endroits les plus indiqués afin d'éliminer les agents abrasifs avant que ceux-ci n'entrent en contact avec les carrelages. En outre, au moment de la pose du carrelage et successivement, pendant la période qui coïncide aux phases d'activité du chantier de construction il est important d'opérer de façon telle à éliminer les agents abrasifs pour les sols soit à travers le nettoyage soit avec l'emploi d'éléments de protection.

Tous les produits illustrés dans ce catalogue présentent un haut degré de synthèse. C'est pour cela que le prolongement dans l'eau, qui précède généralement la pose, n'est pas nécessaire. Ce traitement peut toutefois être rapidement exécuté pour éliminer la couche de poussière sur la partie arrière des carreaux pouvant compromettre la bonne adhérence de ceux-ci. Si la surface de pose est assez vaste, il faut prévoir des joints de dilatation intercalés entre eux d'environ 4 mètres. Immédiatement après la pose, il faut nettoyer avec soin le carrelage, tout en prêtant un soin particulier si le masticage des joints est coloré.

Für eine korrekte Anwendung unserer Bodenfliesen ist außer den Laborproben zu beachten, wo diese zu verlegen sind. Die Wahl der Fliesen hat somit genauer Überlegungen zu unterliegen. Die Nummer **PEI**, die Sie in dem Quadrat neben dem Namen jedes Produktes GPS finden, gibt Ihnen eine der fünf Anwendungsgruppen an, in die die Sintesi ihre Bodenfliesen klassifiziert hat. Diese Klassifizierung erfolgte unter Zugrundelegung der europäischen Norme, die Ergebnisse der Tests, denen das Material im Untersuchungslabor unseres Unternehmens unterworfen werden und der Erfahrung bei der Anwendung im Laufe der zahlreichen Jahren.

SEHEN DIE TABELLEN: Eingruppierung glasierter Bodenfliesen nach dem Oberflächenverschleisswiderstand, Rutschhemmungskategorien mit Schuhwerk. Es ist darüberhinaus von größter Bedeutung einige Pflege- und Reinigungsvorschriften zu beachten, um im Laufe der Jahre einen gleichbleibenden Aspekt des Produktes beizubehalten. Es ist deshalb besonders wichtig, angemessene Fußmatten an den Eingängen zu legen, um so die den Fußboden beschädigenden schiebenden Mittel vor dem Betreten desselben zu entfernen. Darüberhinaus ist bei der Verlegung und in der Folge darauf zu achten, daß während der noch auszuführenden Bauarbeiten, verschleißende Substanzen den Boden verkratzen. Er muß deshalb entweder durch Säuberung oder Abdeckung geschützt werden.

Alle Produkte aus diesem Katalog sind hochgesintert. Aus diesem Grunde ist das normalerweise erforderliche Eintauchen der Platten in Wasser vor dem Legen überflüssig. Ein kurzes Abspülen des sich evtl. auf der Plattenunterseite festgesetzten Staubes könnte sich für eine korrekte Haftung von Nutzen erweisen. Sind die mit Fliesen auszukleidenden Flächen groß, so sind in einem Abstand von jeweils 4 m Dehnungsfugen vorzusehen. Gleich nach dem Legen muß man den Fußboden sofort reinigen; besondere Vorsicht sei geboten, wenn ein eingefärbter Fugenstück verwendet wurde.

in contatto con i pavimenti. Inoltre durante e successivamente la posa della pavimentazione nel periodo che coincide con fasi di attività del cantiere edile è importante operare in maniera tale da eliminare agenti abrasivi dalle pavimentazioni o attraverso la pulizia o attraverso elementi di protezione.

Tutti i prodotti di questo catalogo sono altamente greificati. Per questo, l'abituale immersione in acqua che solitamente precede la posa, non è necessaria. Può essere comunque eseguita in modo rapido per togliere dal retro delle piastrelle lo strato di polvere che potrebbe pregiudicarne

una corretta adesione. Se la superficie di posa è ampia debbono essere predisposti giunti di dilatazione distanziati di circa 4 metri l'uno dall'altro. Subito dopo la posa è necessario pulire con cura il pavimento usando particolare attenzione quando la stuccatura dei giunti è colorata.

Para utilizar correctamente nuestros productos para pavimento, es necesario tener en cuenta no solo los ensayos de laboratorio sino también el lugar de uso. La elección de las baldosas debe ser el resultado de análisis exhaustivos. El número que se puede ver en el espacio PEI cerca del nombre de cada producto GPS, indica uno de los cinco grupos de desgaste que SINTESI ha utilizado para clasificar sus pavimentos teniendo en cuenta las normas europeas EN, los resultados técnicos de los ensayos a los que somete sus productos en el laboratorio de investigación de la empresa y la experiencia adquirida a lo largo de los muchos años de empleo de nuestros materiales.

VER LAS TABLAS: Clasificación de las baldosas por resistencia al desgaste y categoría de resistencia al deslizamiento con pies calzados. Asimismo, es muy importante respetar algunas normas de mantenimiento y limpieza para conservar la belleza original del producto a lo largo del tiempo. Es fundamental colocar felpudos en puntos estratégicos para eliminar los agentes abrasivos antes de que entren en contacto con los pavimentos. Además, durante y tras la colocación del pavimento a lo largo de las fases de actividad de la obra, es importante trabajar de manera que los agentes abrasivos no entren en contacto con los pavimentos, limpiando o colocando elementos de protección.

Todos los productos contenidos en este catálogo están altamente gresificados. Por ello, no es necesario sumergirlos en agua antes de su colocación. En cualquier caso, las baldosas se pueden sumergir unos instantes en agua para limpiar el polvo de la superficie inferior que puede impedir su correcta adhesión. En caso de amplias superficies de colocación, se deberán realizar juntas de dilatación con unos 4 m de separación. Tras la colocación, es necesario limpiar a fondo inmediatamente el pavimento poniendo particular atención en caso de estucado en color de las juntas.

Для правильного использования наших изделий по облицовке пола необходимо учитывать не только результаты лабораторных испытаний, но и тип отделываемого помещения. Поэтому выбор плитки должен основываться на результатах тщательного анализа. Число, расположенное в квадрате PEI рядом с наименованием каждого изделия GPS, обозначает одну из пяти групп износоустойчивости, на которые SINTESI подразделила свои полы с учетом нормативов ЕС, результатов испытаний, которые проходят изделия в исследовательской лаборатории на территории нашего предприятия, а также многолетнего опыта использования наших материалов.

СМОТРИ ТАБЛИЦЫ : Классификация напольной облицовочной плитки по износоустойчивости, категория сопротивления скольжению при ходьбе в обуви. Кроме того, чрезвычайно важно соблюдать некоторые правила ухода и чистки для того, чтобы хороший внешний вид изделия сохранялся неизменным в течение долгого времени . В связи с этим становится весьма немаловажным[Fg1] использование ковриков соответствующих размеров, помещенных в наиболее подходящих местах для устранения абразивных веществ до того, как они войдут в контакт с полом.

Помимо этого[Fg2], если период укладки пола предшествует другим этапам строительства или совпадает с ними, очень важно предохранять напольные покрытия от абразивных веществ при помощи защитных покрытий или соответствующей очистки. Все изделия, предоставленные в данном каталоге являются высокоплотными. ,поэтому в данном случае можно обойтись без обычного погружения плитки в воду перед ее укладкой. Можно погрузить плитку в воду на несколько мгновений, чтобы удалить с обратной стороны плитки слой пыли, который может негативно отразиться на правильном приклеивании. При обширной поверхности укладки необходимо подготовить компенсационные стыки, расположенные на расстоянии примерно 4 метра друг от друга. Сразу после укладки необходимо тщательно очистить пол, соблюдая осторожность при цветной шпаклевке швов.

NORME DI MANUTENZIONE

MAINTENANCE INSTRUCTIONS . GUIDE D'ENTRETIEN . PFLEGE HINWEISE . NORMAS DE MANTENIMIENTO . ПРАВИЛА УХОДА ЗА ИЗДЕЛИЕМ

Il gres porcellanato porfirizzato massivo ed il gres porcellanato in genere, analogamente ad i prodotti naturali, richiede una attenta manutenzione.

Suggeriamo per mantenere al meglio l'aspetto e le caratteristiche originali del prodotto di seguire queste indicazioni di carattere generale:

a) non lasciare depositare troppo a lungo le macchie di sporco sul pavimento, cercando di asportarle prima possibile;

b) per ottenere i migliori risultati di pulizia si consiglia di trattare ogni tipo di macchia con un detergente specifico. Abbiamo riportato nella tabella le principali indicazioni per la pulizia e il genere di sporco, segnalateci dai nostri laboratori.

Per macchie particolarmente resistenti si consiglia di lasciare operare il detergente per periodi prolungati 4-8-12 ore.

Per la pulizia e manutenzioni dei propri pavimenti SINTESI consiglia prodotti e sistemi "  "

Le grès cérame porphyré massif ainsi que le grès cérame en général, de même que les produits naturels, exigent un entretien minutieux. Il est conseillé, en vue de maintenir au mieux l'aspect et les caractéristiques d'origine du produit, de suivre les indications de caractère général ci-dessous :

a) ne pas laisser déposer trop longtemps les taches de saleté sur le carrelage, en cherchant à les enlever le plus tôt possible.

b) Afin d'obtenir les résultats de nettoyage les meilleurs, il est conseillé de traiter toute sorte de tache à l'aide d'un détergent spécifique. Au tableau ci-contre figurent les indications principales pour le nettoyage et le genre de saleté, nous étant signalé par nos laboratoires. Quant aux taches particulièrement persistantes, il vaut mieux de laisser agir le détergent pour des périodes prolongées de 4/8/12 heures. Pour le nettoyage et l'entretien des ses carrelages, SINTESI conseille l'utilisation de produits et méthodes "  "

El gres porcelánico porfirizado masivo y el gres porcelánico en general, al igual que los productos naturales, requieren un atento mantenimiento. Para conservar la estética y las características originales del producto, aconsejamos respetar estas instrucciones de carácter general:

a) eliminar las manchas de suciedad del pavimento lo antes posible;

b) utilizar detergentes específicos para cada tipo de mancha con el fin de obtener el mejor resultado de limpieza. La tabla contiene las instrucciones más importantes de limpieza y el tipo de suciedad, indicados por nuestros laboratorios.

Para manchas particularmente resistentes, se recomienda dejar actuar el detergente durante 4, 8 e incluso 12 horas. Para la limpieza y el mantenimiento de sus pavimentos, SINTESI recomienda productos y sistemas "  "

The massive porphyryzed fine porcelained stoneware, and porcelained stoneware in general, require a careful maintenance, like all natural products. We recommend to follow the general indications below to preserve in the best way the original look and features of these products:

a) do not let dirt stains deposit for too long on the floor, trying to remove them as soon as possible;

b) to get the best cleaning results, it is advisable to treat every kind of stain with a special detergent. The next table shows the main indications for the cleaning and dirt type, according to the suggestions of our laboratories. For very resistant stains, let the detergent work for long periods, 4-8-12 hours. For best cleaning and maintenance of ist own tiles "SINTESI" recommends the detergents and treatments "  "

Massiv porphyrisiertes Feinsteinzeug und herkömmliche Feinsteinzeugfliesen bedürfen, genau wie die natürlichen Materialien einer sorgfältigen Pflege. Um das Aussehen und die ursprünglichen Eigenschaften des Produktes lang erhalten zu können, sind folgende Hinweise zu beachten:

a) Schmutzflecken nicht zu lange auf dem Boden lassen, sondern jeweils so bald wie möglich entfernen.

b) Damit die Reinigung optimale Resultate zeigt, empfiehlt es sich, für jede Art von Flecken das geeignete Mittel einzusetzen. Die nebenstehende Tabelle liefert die wichtigsten Hinweise für die Reinigung bezogen auf die Schmutzart, die jeweils in unseren Laboren getestet worden sind. Für besonders hartnäckige Flecken empfehlen wir, das Reinigungsmittel 4-8-12 Stunden einwirken zu lassen. Für die Reinigung und Behandlung des eigenen Fußboden, SINTESI rät Anwendung von Produkten und Systemen "  "

Гомогенный керамогранит и керамогранит в целом требуют тщательного ухода, аналогично другим изделиям из натуральных материалов. Для сохранения наилучшего внешнего вида изделия и его первоначальных свойств рекомендуем следовать следующим общим указаниям:

А) не оставлять надолго пятна грязи на полу и стараться удалять их как можно быстрее;

Б) для лучшего результата использовать для каждого вида загрязнения специальное моющее средство. В таблице приведены разработанные в наших лабораториях основные указания, касающиеся уборки и типа загрязнений. Для удаления особо стойких пятен рекомендуется оставить на них моющее средство на 4-8-12 часов. Для очистки и ухода за полами SINTESI рекомендует средства и системы "  "

PRIMA PULIZIA

INITIAL CLEANING . PREMIERE NETTOYAGE . ERSTE REINIGUNG . PRIMERA LIMPIEZA . ПЕРВИЧНАЯ ОЧИСТКА

La manutenzione del GRES FINE PORCELLANATO SINTESI è particolarmente semplice. Occorre anzitutto accertarsi che, dopo la posa, il pavimento sia stato correttamente pulito e non presenti tracce di calce, cemento o residui di altro genere.

Per evitare che un eventuale prodotto a base acida, usato per la prima pulizia, vada ad intaccare il riempimento a base cementizia delle fughe, è necessario, prima della operazione di pulizia, bagnare il pavimento affinché le fughe vengano impregnate e pertanto protette dall'azione corrosiva dell'acido stesso.

Se la prima pulizia deve essere fatta dopo che il pavimento è stato usato, sarà bene, prima del trattamento del prodotto acido, togliere con appositi detersivi eventuali presenze di sostanze grasse o simili.

Dopo la pulizia occorre risciacquare abbondantemente il pavimento, raccogliendo poi l'acqua residua.

ATTENZIONE!

Si consiglia la massima prudenza nell'uso dei prodotti chimici. Seguire attentamente le istruzioni d'uso previste per ogni prodotto.

L'entretien du grès cérame SINTESI est particulièrement simple.

Tout d'abord, vérifiez si le sol a été correctement nettoyé après le pose et s'il ne présente plus de traces de chaux, ciment ou résidu de toute autre nature.

Pour éviter qu'à sa première utilisation un produit de lavage acide n'attaque le remplissage des joints à base de ciment, il est recommandé de mouiller le sol avant de le laver afin que les joints soient imprégnés et par conséquent protégés contre l'action corrosive de cet acide.

Si la première nettoyage a lieu sur un carrelage déjà utilisé, il convient, avant de le traiter avec le produit acide, d'enlever, à l'aide de détergents, toute trace de gras ou de matières semblables.

Après le nettoyage, rincer abondamment le carrelage et enlever l'eau résiduelle.

REMARQUE

Agir avec prudence dans l'emploi des produits chimiques. Suivre attentivement les instructions d'emploi indiquées sur chaque produit.

El mantenimiento del GRES FINO PORCELÁNICO SINTESI es muy sencillo.

En primer lugar, comprobar que el pavimento haya sido limpiado correctamente tras su colocación y no haya restos de cal, cemento ni productos de otro tipo sobre su superficie.

Para evitar que un producto ácido, empleado para limpiar por primera vez, dañe el material a base de cemento utilizado para rellenar las juntas de colocación, mojar el pavimento antes de limpiarlo para impregnar las juntas de colocación y protegerlas contra la acción corrosiva del ácido.

Si el pavimento se limpia después de haberlo utilizado, se recomienda eliminar con detergentes específicos las sustancias grasas o similares que puede haber sobre él, antes de iniciar el tratamiento con el producto ácido.

Tras la limpieza, es necesario aclarar abundantemente el pavimento y eliminar el agua residual.

¡ATENCIÓN!

Se recomienda utilizar los productos químicos con la máxima prudencia. Seguir atentamente las instrucciones de uso de cada producto.

SINTESI fine porcellain stoneware is very easy to look after.

First of all, make sure that after laying, the floor has been properly cleaned and does not show traces of lime, cement or other residues.

To prevent any acid-base product, used for initial cleaning, attacking the cement-base filling of the joints, before starting cleaning operations, wet the floor until the joints are soaked and thus protected from the corrosive action of the acid.

If initial cleaning is done after the floor has been used, before the acid-product treatment, it is best to remove any grease or similar with a detergent product.

After cleaning, swirl the floor well and dry up excess water.

CAUTION

Be careful whenever working with acids. Follow carefully the manufacturer directions indicated on each product.

Das SINTESI Feinsteinzeug ist sehr pflegen. Vor allem muß man sich vergewissern, daß der Fußboden nach der Verlegung ordnungsgemäß gereinigt wurde und keine Spuren von Kalk, Zement oder andersartigen Rückständen aufweist. Um zur vermeiden, daß bei der Reinigung ein evtl.

Säurehaltiges Produkt den Fugenzement angreift, muß der Fußboden vor der Reinigung naß gemacht werden.

Auf diese Weise nehmen die Fugen Wasser auf und sind gegen den Angriff der Säure geschützt.

Wenn der Fußboden erstmalig zu reinigen ist und bereits betreten wurde, vor der Behandlung mit dem säurehaltigen Produkt evtl.

Vorhandene Spuren von Fett oder ähnlichem Schmutz mit Reinigungsmittel beseitigen. Nach der Reinigung den Fußboden gründlich mit Wasser nachspülen und trockenwischen.

ACHTUNG

Bei Verwendung von Chemikalien ist größte Vorsicht geboten. Befolgen Sie genauestens die Gebrauchshinweise der jeweiligen Produkte.

Уход за чистым однородным керамогранитом SINTESI чрезвычайно прост.

В первую очередь необходимо убедиться, что после укладки напольной плитки пол был надлежащим образом очищен и на нем нет следов извести, цемента или остаточных материалов.

Другого рода. Чтобы какое-либо моющее средство на кислотной основе, используемое для первичной очистки, не повредило цементосодержащие заполнения швов, перед ее началом необходимо намочить пол с тем, чтобы пропитать водой швы и таким образом защитить их от коррозионного действия кислоты.

Если пол уже использовался, то при проведении первичной очистки желательно перед нанесением кислотного средства удалить возможные жирные или подобные им следы при помощи подходящих моющих средств. После очистки необходимо промыть пол с большим количеством воды, после чего собрать с пола оставшуюся воду.

ВНИМАНИЕ!

Быть предельно осторожными при использовании химических средств. Строго соблюдать инструкции по применению для каждого средства.

GENERE DI SPORCO

TYPE OF STAIN - TYPE DE SALETÉ - FLECKENTYP - TIPO DE SUCIEDAD - РАЗНОВИДНОСТИ ЗАГРЯЗНЕНИЙ

INDICAZIONI PER LA PULIZIA

CLEANING SUGGESTION - CONSEIL POUR LE NETTOYAGE - REINIGUNGSHINWEISE - INSTRUCCIONES DE LIMPIEZA - УКАЗАНИЯ ПО ОЧИСТКЕ

| | | |
|---|--|---------------------|
| <p>1) Malta - Depositi ed efflorescenze calcaree - Ruggine ed ossidazioni - Inchiostri Mortar - deposits and calcareous matter - Rust and oxides - Inks Mörtel - Dépôts et efflorescences calcaires - Rouille et oxydation - Encres Mörtel - Kalkablagerungen und-ausblühungen Rost und Oxidation Mortero - Depósitos y eflorescencias de cal - Herrumbre y óxido - Tintas Раствор - Известковые отложения и налет - Ржавчины</p> | <p>Detergenti a base acida Acid detergents Détergents à base acide Reinigungsmittel auf Säurebasis Detergentes ácidos Моющие средства на кислотной основе</p> | DETERDEK |
| <p>2) Olii e grassi di componenti meccanici - Smalti e resine Gomma (pneumatici) Grease from machines - Paints and resins Rubber (tyres) Huiles et graisses pour composants mécaniques Peintures et résines - Caoutchouc (pneus) Maschinenöl und-fett - Lack und Harz Reifengummi Aceites y grasas de componentes mecánicos - Esmaltes y resinas de goma (pneumáticos) Масла и жиры технических деталей - Лаки и каучуковые смолы (покрышки)</p> | <p>Solventi Solvents Solvants Lösemittel Disolventes Растворители</p> | FILASOLV |
| <p>3) Grassi vegetali e animali - Birra e vino - Caffè - Gelato Vegetable and animal fats - Coffee - Ice Cream Graisses végétales et animales - Bière et vin - Café - Glaces Tierische oder pflanzliche Fette - Bier und Wein - Kaffee - Eis Grasas vegetales y animales - Cerveza y vino - Café - Helado Животные и растительные жиры - Пиво и вино - Кофе - Мороженое</p> | <p>Detergenti a base alcalina Alkaline detergents Détergents à base alcaline Alkalische Reinigungsmittel Detergentes básicos Моющие средства на щелочной основе</p> | FILA PS/87 |
| <p>4) Coca Cola - Aceto - Lampostil / Coke - Vinegar - Felt tipped pen Coca Cola - Vinaigre - Feutres / Coca Cola - Essig - Filzstift Coca Cola - Vinagre - Rotulador / Кока-Кола - Уксус - Фломастеры</p> | <p>Detergenti a base alcalina o acida / Alkaline or acid detergents Détergents à base alcaline o acide / Alkalische oder saure Reinigungsmittel Detergentes básicos o ácidos / Моющие вещества на кислотной или щелочной основе</p> | FILA PS/87 |
| <p>5) Manutenzione quotidiana / Daily cleaning Entretien quotidien / Tägliche Pflege Mantenimiento diario / Ежедневный уход</p> | <p>Detergenti comuni / Normal detergents Détergents normaux / Herkömmliche Reinigungsmittel Detergentes comunes / Обыкновенные моющие средства</p> | FILA CLEANER |

GRUPPO CERAMICHE

GRESMALT

GRUPPO CERAMICHE GRESMALT SPA
via statale 467, 45
42013 casalgrande (re) italy



Ceramics of Italy

SINTESI[®]
CERAMICA ITALIANA

sede commerciale
via mosca 38 - 41049 sassuolo (mo) italy
tel. +39 0536 867 011
fax +39 0536 867 030
info@gresmalt.it - www.sintesiceramica.it

NOTE

Notes . Notes . Anmerkungen . Notas . Примечания

Le informazioni contenute nel presente catalogo sono il più possibile esatte, ma non sono da ritenersi legalmente vincolanti. Per esigenze di produzione l'Azienda si riserva il diritto di apportare eventuali modifiche che si rendessero necessarie. Peso, colori e misure sono soggetti alle inevitabili variazioni tipiche del processo di cottura della ceramica. I colori si avvicinano il più possibile a quelli reali nei limiti consentiti dai processi di stampa.

The information contained in this catalogue is as accurate as possible, but cannot be considered as legally binding. The Company reserves the right to make any modifications that become necessary due to production requirements. Weight, colours and dimensions are subject to the inevitable variations typical of the ceramic firing process. The colours are as close as possible to the actual colours, within the limits allowed by the printing process.

Les informations reprises dans ce catalogue sont exactes, mais elles n'engagent aucunement notre Société du point de vue légal. Pour des exigences de production la Société se réserve le droit d'apporter toutes les modifications qui s'avèreraient nécessaires. Les poids, les couleurs et les dimensions sont assujettis aux variations typiques du processus de cuisson de la céramique. Les couleurs sont très proches des teintes naturelles, dans les limites admises par les processus d'impression.

Die Informationen des vorliegenden Katalogs sind so exakt wie möglich, sind jedoch nicht als gesetzlich verbindlich zu betrachten. Aus Fertigungsgründen behält die Firma sich das Recht vor, eventuell notwendige Änderungen vorzunehmen. Gewicht, Farben und Abmessungen unterliegen den unvermeidlichen Veränderungen, die für den Brennvorgang von Keramikprodukten typisch sind. Die Farbtöne entsprechen weitestmöglich den realen Farben, soweit der Druckvorgang dies zulässt.

Aunque la información contenida en este catálogo es lo más exacta posible, no se considera legalmente vinculante. Por exigencias de producción, la empresa se reserva el derecho a efectuar posibles modificaciones cuando los considere necesario. El peso, los colores y las dimensiones están sujetas a las variaciones típicas e inevitables del proceso de cocción de la cerámica. Los colores se aproximan lo máximo posible a los reales dentro de los límites permitidos por los procesos de impresión.

Сведения, приведенные в данном каталоге, являются максимально точными, однако они не могут иметь юридического значения. В связи с требованиями производства компания оставляет за собой право на внесение возможных изменений, которые окажутся необходимыми. Вес, цвет и размеры подвержены неизбежным вариациям, характерным для процесса обжига керамических изделий. Показанные цвета максимально приближены к реальным в пределах, достижимых в процессе печати.

INDEX



GRES PORCELLANATO COLORATO IN MASSA

porcelain tiles with coloured body . grès cérame teinte dans la masse

Eingefaerbttes Feinsteinzeug . gres porcelánico coloreado en masa

цветной керамогранит, прокрашенный по всей массе

| | | | | | |
|----------------|-----|-------------|-----|-------------|-----|
| ◆ AMBIENTI | 10 | ◆ ELEMENTI | 34 | ◆ MET ARCH | 138 |
| ◆ ATELIER | 22 | ◆ EVOQUE | 42 | ◆ OTRANTO | 302 |
| ◆ BEOLA | 220 | ◆ EXPLORER | 250 | ◆ PORTLAND | 90 |
| ◆ BLAUWE STEEN | 222 | ◆ FIORDI | 260 | ◆ POSEIDON | 316 |
| ◆ BLUE | 224 | ◆ FLOW | 54 | ◆ SLATE 2CM | 338 |
| ◆ BLUE 2CM | 230 | ◆ FLOW TECH | 66 | ◆ STRATOS | 340 |
| ◆ DUBLIN STONE | 236 | ◆ FUSION | 266 | ◆ TRACKS | 364 |
| ◆ ECOPROJECT | 238 | ◆ LANDS | 76 | ◆ VALSUSA | 374 |



GRES PORCELLANATO SMALTATO

glazed porcelain tiles . grès cérame émaillé

Glasiertes Feinsteinzeug . gres porcelánico esmaltado

глазурованный керамогранит

| | | | | | |
|------------|-----|---------------|-----|-----------|-----|
| ◆ ALPI | 206 | ◆ MELODIE | 176 | ◆ SPAZIO | 94 |
| ◆ BELLAGIO | 214 | ◆ MURETTO | 124 | ◆ SPIRIT | 188 |
| ◆ CHIC | 134 | ◆ MYSTONE | 284 | ◆ STREAM | 348 |
| ◆ CHIUSI | 108 | ◆ NEPAL | 290 | ◆ SUMMER | 150 |
| ◆ CONTEA | 232 | ◆ NORCIA | 300 | ◆ TIEPOLO | 130 |
| ◆ ELISIR | 156 | ◆ PAINT STONE | 308 | ◆ TIMBER | 194 |
| ◆ ESSENZE | 166 | ◆ PLANET | 82 | ◆ TIVOLI | 356 |
| ◆ HORIZON | 274 | ◆ ROCCIA | 328 | ◆ TRIBECA | 100 |
| ◆ LEONARDO | 114 | ◆ SARDINIA | 332 | | |
| ◆ MAIORI | 116 | ◆ SPACCATO | 126 | | |

SINTESI[®]
CERAMICA ITALIANA